

Municipio de Bonanza

Barrios y Comarcas

Pobreza Extrema

Waspán

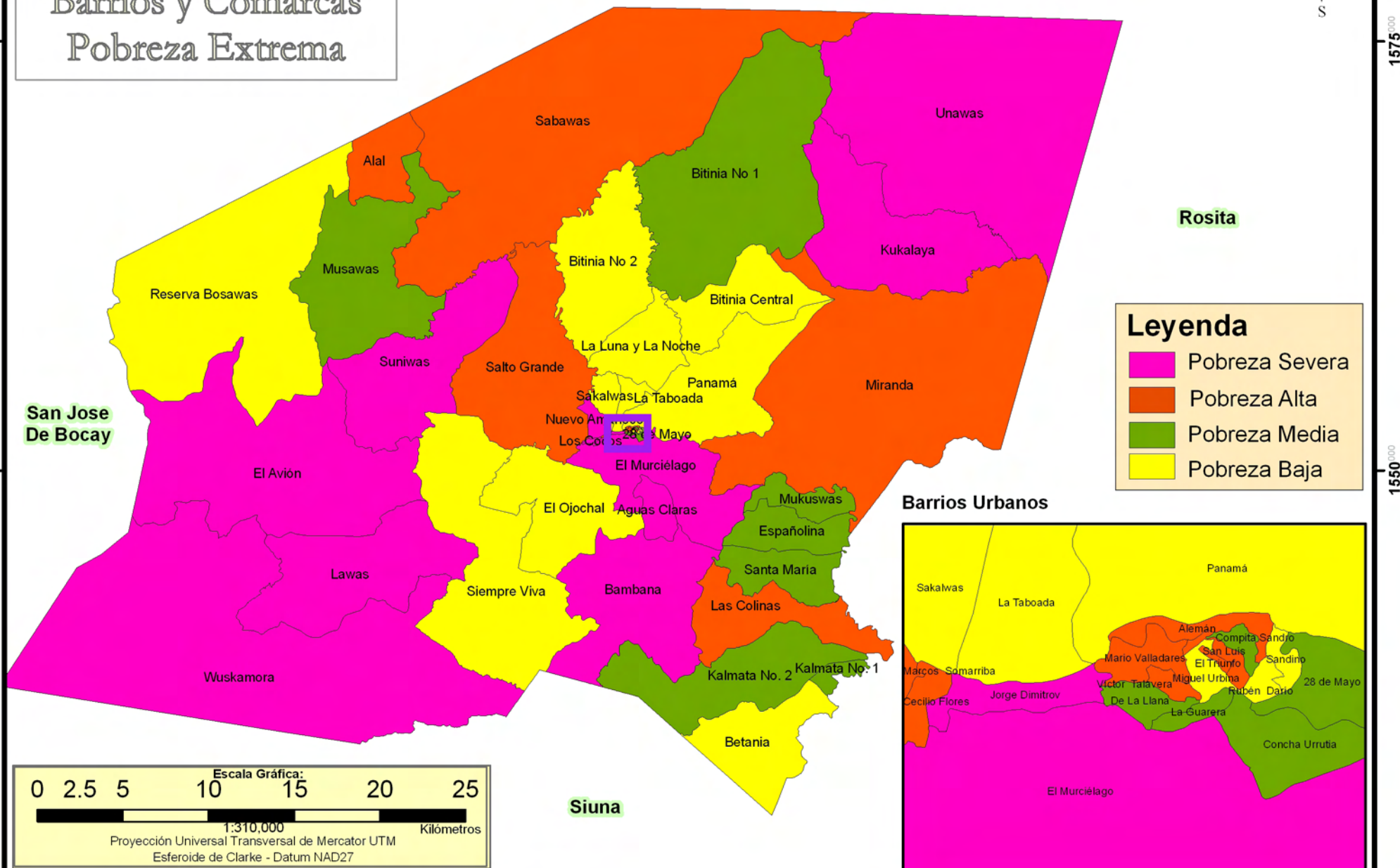

Barrios Urbanos

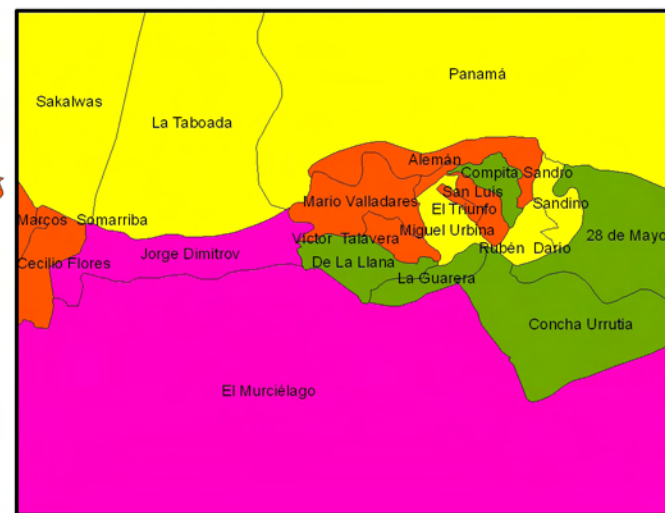

INCIDENCIA DE LA POBREZA EXTREMA POR HOGAR SEGÚN BARRIO Y COMARCA

No.	Barrio y Comarca	Total de Población	Total de Hogares	Incidencia de la Pobreza Extrema
1	Wuskamora	163	27	96.4
2	Nuevo Amanecer	180	33	94.3
3	Kukalaya	257	44	93.6
4	El Avión	194	29	93.5
5	Jorge Dimitrov	426	70	92.1
6	Unawas	428	68	91.9
7	Lawas	359	55	91.7
8	Suniwas	154	21	91.3
9	El Murciélago	302	49	90.7
10	Los Cocos	680	134	90.5
11	Bambana	359	59	89.4
12	Aguas Claras	261	42	89.4
1	Sabawas	503	67	88.2
2	El Triunfo	106	19	86.4
3	Marcos Somarriba	633	107	79.9
4	San Luis	403	86	79.6

INCIDENCIA DE LA POBREZA EXTREMA POR HOGAR SEGÚN BARRIO Y COMARCA

No.	Barrio y Comarca	Total de Población	Total de Hogares	Incidencia de la Pobreza Extrema
5	Cecilio Flores	340	61	79.2
6	Miranda	573	90	78.3
7	Las Colinas	275	43	78.2
8	Alemán	662	123	77.8
9	Alal	349	46	75.4
10	Salto Grande	441	63	75.0
11	Mario Valladares	257	51	73.9
12	Víctor Talavera	215	39	73.6
1	Compita Sandro	209	40	72.7
2	Santa María	133	18	72.0
3	28 de Mayo	399	69	71.1
4	Kalmata No. 1	94	14	70.0
5	Bitinia No 1	129	25	69.4
6	De La Liana	328	68	68.7
7	Mukuswas	281	37	68.5
8	Kalmata No. 2	195	35	67.3

INCIDENCIA DE LA POBREZA EXTREMA POR HOGAR SEGÚN BARRIO Y COMARCA

No.	Barrio y Comarca	Total de Población	Total de Hogares	Incidencia de la Pobreza Extrema
9	Españolina	261	36	66.7
10	Concha Urrutia	471	85	65.4
11	La Guarera	125	22	64.7
12	Musawas	1 030	153	64.0
1	Bitinia No 2	122	19	63.3
2	Betania	214	34	63.0
3	Bitinia Central	87	16	61.5
4	La Luna Y La Noche	29	4	57.1
5	Miguel Urbina	501	84	55.3
6	El Ojochal	171	29	54.7
7	Panamá	342	55	52.4
8	Siempre Viva	390	65	50.0
9	Sandino	176	31	41.9
10	La Taboada	77	9	36.0
11	Rubén Darío	169	26	34.7
12	Sakalwas	64	8	14.0