



Gobierno de Reconciliación  
y Unidad Nacional

*El Pueblo, Presidente!*

**INIDE**  
Instituto Nacional  
de Información de Desarrollo

# SIUNA

## *en cifras*

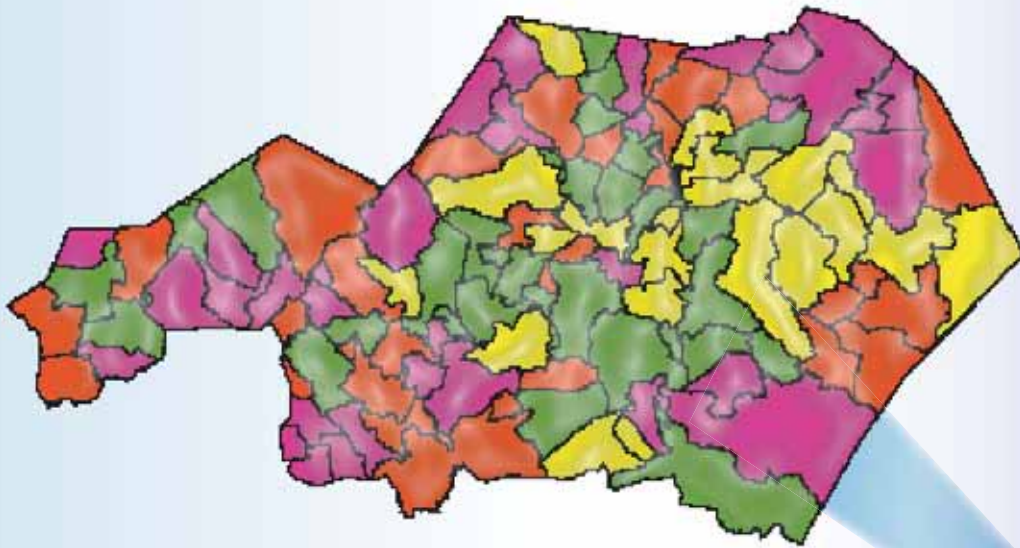

**PODER**  
**CIUDADANO**  
*Nicaragua*  
*Gana con Vos!*



**INSTITUTO NACIONAL DE INFORMACIÓN DE DESARROLLO**

**SIUNA**

---

**en cifras**

**MARZO DEL 2008**



## INTRODUCCIÓN

El Instituto Nacional de Información de Desarrollo (INIDE) ante la demanda de distintos actores de la sociedad, de contar con información actualizada a nivel local, pone a disposición de los usuarios la publicación de indicadores desagregados a nivel de barrio, comarca, comunidad y localidad para cada uno de los 153 municipios del país. Con este esfuerzo pretendemos contribuir a satisfacer las necesidades de información y a brindar una herramienta útil para la planeación de políticas y programas, para priorizar y asignar eficazmente los recursos que contribuyan a la reducción de la pobreza y el desarrollo de nuestro país.

Cada documento municipal contiene cinco capítulos. El **primer capítulo** es una selección de indicadores del VIII Censo de Población y IV de Vivienda 2005 y está dividido en tres secciones:

### **Sección 1: Población**

Presenta cuarenta y nueve indicadores que caracterizan a la población según sexo, edad, relación de dependencia de la edad (RDE), relación niño-mujer (RNM). Se detallan además las características educativas de la población como el analfabetismo, asistencia escolar y nivel de instrucción desagregada por sexo. También se presentan las características económicas de la población de 10 años y más, incluyendo población económicamente activa e inactiva (PEA y PEI), población ocupada con trabajo permanente y temporal (desagregada por sexo y grupos de edad) y población ocupada por sexo y sectores económicos.

### **Sección 2: Vivienda**

Presenta diez indicadores referidos al total de viviendas particulares y ocupadas del municipio, tipo de vivienda, materiales del techo, pared y piso del que están construidas, viviendas inadecuadas, sin servicio de luz ni agua potable, y viviendas con distancia mayor a 5 kilómetros del Centro de Salud más cercano.

### **Sección 3: Hogar**

Recoge diecinueve indicadores que brindan una visión general de las características de los hogares, entre otros: jefatura de los hogares por sexo, disponibilidad de servicio higiénico, y exclusividad de su uso por parte del hogar, hacinamiento, hogares que cocinan con leña, sin servicio de recolección de basura, sin teléfono residencial, hogares donde al menos uno de sus miembros tiene una o más discapacidad, hogares donde alguno de sus miembros efectúan dentro o fuera de la vivienda donde residen una o más actividades económicas y hogares que reciben remesas de alguna persona residente en otro país.

El **capítulo dos** presenta el Mapa de Pobreza Extrema Municipal elaborado a partir de los datos del VIII Censo de Población y IV de Vivienda 2005 y en base a la metodología de Necesidades Básicas Insatisfechas (NBI).

El **capítulo tres**, presenta diecinueve indicadores seleccionados del III Censo Nacional Agropecuario 2001. Los datos brindan información sobre el total de productores por sexo, grado de alfabetismo, pertenencia a alguna organización agropecuaria, total de explotaciones agropecuarias (EA's), tamaño de las EA's (mzs), con cultivos anuales o temporales, permanentes y semipermanentes, total de ganado (bovino, porcino, equino y otros) y de aves de corral.

El **capítulo cuatro**, presenta la cantidad de hogares y establecimientos urbanos del municipio con actividad económica y número de trabajadores por rama de actividad. Esta información fue obtenida del Directorio Económico Urbano (Hogares y Establecimientos), del Banco Central de Nicaragua, 2002 (actualización 2005). Finalmente el **capítulo cinco** presenta las proyecciones de población del periodo 2005-2020 (revisión 2007).

Esta publicación no hubiese sido posible sin el apoyo decidido del Sistema de Naciones Unidas para el Desarrollo (PNUD) y el Fondo de Población de las Naciones Unidas (UNFPA), quienes colaboraron financieramente en la realización y divulgación de estos documentos.



**DIRECCIÓN GENERAL**

*Armando Rodríguez Serrano*

**COORDINACIÓN GENERAL**

*Ana María Medina Sandino*

**COORDINACIÓN TÉCNICA**

*Jimmy Martín Rosales Ortíz*

**TÉCNICOS ANALISTAS**

*Ana Cecilia Manzanares Quintana*

*Benito Lorenzo Martínez Sáenz*

*Eddy Antonio Roque López*

*Gioconda de los Ángeles Maltez Corea*

*Gladys del Carmen Zeledón López*

*Iván Rodrigo Espinoza Chamorro*

*José Rutilio Moreno Ordeñana*

*Luis Antonio Morales Bonilla*

*Manuel Antonio López Sáenz*

*Silvia Elena Hernández Vega*

**DIRECTORIO ECONÓMICO URBANO**

*Adolfo Díaz Galindo*

**PROYECCIONES DE POBLACIÓN**

*Luis Felipe Blandón Sequeira*

*Josefa del Carmen Blanco Artola*

**PROCESAMIENTO**

*Santiago Mejía Solís*

*Javier Francisco Argeñal Collado*

**CARTOGRAFÍA - SIG**

*Carlos José Rojas Chávez*

**DISEÑO Y PUBLICACIÓN**

*Luis Pedro Ramírez Tercero*

*Fátima Haydelí Pérez Hudiel*

*Ana Raquel Martínez López*

*Fanix Leonor Urbina*





## CONTENIDO

<b>CAPÍTULO I. VIII CENSO DE POBLACIÓN Y IV DE VIVIENDA 2005.....</b>	<b>1</b>
Definiciones Básicas.....	1
Sección 1: Población.....	1
Cuadro 1. Principales indicadores de población al menor nivel de desagregación geográfica.....	4
Sección 2. Vivienda.....	28
Cuadro 2. Principales indicadores de vivienda al menor nivel de desagregación geográfica.....	29
Sección 3. Hogar.....	35
Cuadro 3. Principales indicadores de hogar al menor nivel de desagregación geográfica.....	36
<b>CAPÍTULO II. MAPA DE POBREZA EXTREMA MUNICIPAL POR EL MÉTODO DE NECESIDADES BÁSICAS INSATISFECHAS (NBI).....</b>	<b>45</b>
Definiciones Básicas.....	45
Cuadro 4.1. Indicadores de necesidades básicas insatisfechas por hogar al menor nivel de desagregación geográfica.....	48
Cuadro 4.2. Incidencia de la pobreza por hogar al menor nivel de desagregación geográfica.....	51
Cuadro 4.3. Distribución de hogares y población en pobreza extrema al menor nivel de desagregación geográfica.....	54
Mapa 1. Incidencia de la pobreza extrema por hogar según departamento.....	57
Mapa 2. Incidencia de la pobreza extrema por hogar según municipio.....	58
Mapa 3. Incidencia de la pobreza extrema por hogar según barrio y comarca.....	60
<b>CAPÍTULO III. III CENSO NACIONAL AGROPECUARIO 2001 (III CENAGRO).....</b>	<b>63</b>
Definiciones Básicas.....	63
Cuadro 5. Principales indicadores agropecuarios al menor nivel de desagregación geográfica.....	65
<b>CAPÍTULO IV. DIRECTORIO ECONÓMICO URBANO 2002 (Actualización 2005).....</b>	<b>83</b>
Definiciones Básicas.....	83
Cuadro 6.1. Cantidad de hogares urbanos con actividad económica y número de trabajadores.....	84
Cuadro 6.2. Cantidad de establecimientos urbanos y número de trabajadores.....	85
<b>CAPÍTULO V. PROYECCIÓN DE POBLACIÓN MUNICIPAL, 2005 – 2020. REVISIÓN 2007.....</b>	<b>89</b>
Definiciones Básicas.....	89
Cuadro 7. Proyecciones de población al 30 de junio por sexo, según año calendario y tasa de crecimiento. Período 2005 - 2020.....	90





## **Capítulo I**

# **VIII Censo de Población y IV de Vivienda 2005**

- **Población**
- **Vivienda**
- **Hogar**



## CAPÍTULO I. VIII CENSO DE POBLACIÓN Y IV DE VIVIENDA 2005

### Definiciones Básicas

#### Sección 1: Población

##### Censo de jure o derecho

El VIII Censo de Población y IV de Vivienda, 2005 fue un censo de Derecho es decir que las personas nacionales y extranjeras fueron censadas en el **lugar donde residen habitualmente**, dentro del territorio y aguas bajo la jurisdicción de la República, estuvieran presentes o no al momento del censo.

##### Fecha de referencia

La recolección de la información censal comprendió el período del 28 de mayo al 11 de junio de 2005.

##### Unidad estadística de investigación

Es la vivienda, el hogar y las personas que viven habitualmente en éstos.

##### Relación de Dependencia de la Edad (RDE)

Es la medida comúnmente utilizada para medir la necesidad potencial de soporte social de la población en edades inactivas por parte de la población en edades activas. Es el cociente entre la suma de los grupos de población de menos de 15 y de 65 años y más de edad y la población de 15 a 64 años de edad.

##### Relación Niño Mujer (RNM)

Es la medida que relaciona al conjunto de niños menores de 5 años, entre la población femenina en edad fértil (15 a 49 años), multiplicada por mil.

##### Parto del último hijo no atendido en establecimientos de salud

Parto del último hijo (a) nacido (a) vivo (a) de las mujeres de 13 años y más, no atendido en un establecimiento de salud.

##### Analfabeta

Persona que declara que no sabe leer ni escribir, se induyen las personas que sólo saben leer.

##### Tasa de analfabetismo de la población de 10 años y más, según sexo

Se calcula dividiendo el número de analfabetos de 10 años y más por la población de 10 años y más, en un período determinado. El resultado se multiplica por 100.

##### Tasa de analfabetismo de la población de 14 a 29 años, según sexo

Resulta de la división de la población analfabeta de 14 a 29 años de edad y sexo respectivo, entre la población de 14 a 29 años de edad del mismo sexo. El resultado se multiplica por 100.

### **Asistencia escolar primaria, secundaria y universitaria de ambos sexos**

Corresponde al número de personas que al momento del censo se encontraba asistiendo a clases en algún establecimiento de enseñanza formal primaria, secundaria o universitaria.

### **Asistencia escolar de la población de 6 a 12 años<sup>1</sup> de ambos sexos**

Corresponde a la población de 6 a 12 años, que asiste a algún establecimiento de educación primaria.

### **Primaria incompleta por sexo**

Se considera a la población que aprobó el cuarto y/o quinto grado de educación primaria.

### **Asistencia escolar de la población de ambos sexos de 12 a 18 años<sup>1</sup>**

Población de 12 a 18 años que asiste a algún establecimiento educativo de secundaria.

### **Secundaria incompleta por sexo**

Se considera a la población que aprobó el primero, segundo, tercero o cuarto año de educación secundaria.

### **Asistencia escolar universitaria de 17 a 29 años de ambos sexos**

Población de 17 a 29 años, que asiste a algún establecimiento universitario.

### **Población con estudios universitarios completos**

Se considera la población de ambos sexos con cuatro o más años de estudios aprobados en la educación superior y que hayan completado su carrera universitaria.

### **Población Económicamente Activa (PEA)**

Se trata de las personas de 10 años y más, que durante el periodo de referencia definido en el censo tienen un trabajo, o lo buscan activamente o no buscan por estar a la espera de una respuesta por parte de un empleador, o esperan continuar sus labores agrícolas.

### **Población Económicamente Inactiva (PEI)**

Conjunto de personas que no teniendo ocupación, no buscan empleo activamente. Comprende a los estudiantes, personas que se dedican a los oficios o quehaceres del hogar, pensionados/jubilados/rentistas, incapacitados permanentes, ancianos y a otros como una categoría remanente.

---

<sup>1</sup> A partir del año 2006, el rango de edad de primaria cambia de 6 a 12 años, mientras el rango de edad para la educación secundaria es de 13 a 17, puesto que el Acuerdo Ministerial No. 094-2005 establece como edad de ingreso oficial a primaria son los 6 años de edad. Fuente: MINED.-Nicaragua.

### **Trabajador permanente**

Es aquella persona de 10 años y más de ambos sexo que trabaja de manera regular y continua en un mismo centro de trabajo durante seis meses o más.

### **Trabajador temporal**

Es aquella persona de 10 años y más de ambos sexo que trabaja por un tiempo determinado, es decir, que tiene un tiempo fijo de duración menor a los seis meses.

### **Ocupados**

Comprende a las personas que declararon que durante la semana anterior a la entrevista trabajaron, a las que no trabajaron por estar de vacaciones, permiso, subsidio o enfermedad y a las que declararon que no trabajaron pero realizaron actividades como: vender en puesto fijo o ambulante, lavar, planchar, coser ajeno, hacer y vender pan, tortillas, dulces, artesanías, ayudantes o aprendiz, labores de campo u otras actividades remuneradas. Los ocupados se agruparon de acuerdo a su actividad económica clasificados en: sector primario, secundario y terciario.



CUADRO 1. PRINCIPALES INDICADORES DE POBLACIÓN AL MENOR NIVEL DE DESAGREGACIÓN GEOGRÁFICA

Municipio, Barrio, Comarca y Comunidad	Hombre		Mujer		Principales Indicadores de Población							
	Ambos Sexos	Menor de 15 Años	De 15 Años y Más	Menor de 15 Años	De 15 Años y Más	RDE	RNM	Partos del Último Hijo no Atendidos en Establecimientos de Salud	% Analf. Hombre	% Analf. Mujer	% Analf. Hombre 14-29 Años	% Analf. Mujer 14-29 Años
<b>SIUNA</b>	<b>64 092</b>	<b>16 144</b>	<b>16 673</b>	<b>15 191</b>	<b>16 084</b>	<b>106.1</b>	<b>77.6</b>	<b>8 318</b>	<b>45.3</b>	<b>49.0</b>	<b>42.8</b>	<b>42.8</b>
<b>Barrio</b>	<b>10 345</b>	<b>2 072</b>	<b>2 875</b>	<b>2 045</b>	<b>3 353</b>	<b>78.8</b>	<b>42.9</b>	<b>654</b>	<b>18.2</b>	<b>20.0</b>	<b>12.6</b>	<b>10.1</b>
Miguel Alvarado	414	90	98	105	121	106.0	65.6	61	45.8	43.3	40.5	25.4
Dolores Peralta Marín	581	124	152	125	180	85.0	49.7	46	12.8	14.2	10.3	5.9
Gaspar García Laviana	344	58	98	74	114	73.7	36.8	34	18.8	17.8	12.8	4.9
Marcos Somarríba	236	50	63	47	76	88.8	35.4	26	17.6	15.5	15.2	0.0
Gilberto Romero	376	64	118	61	133	62.8	32.1	19	11.0	14.0	7.4	6.0
Denis Mendieta	912	180	270	162	300	72.7	36.2	60	16.0	21.7	13.2	10.7
Carlos Fonseca Amador	299	59	85	56	99	74.9	37.2	16	10.3	20.2	8.7	9.1
José Esteban Suazo	514	101	144	109	160	84.9	44.1	29	11.5	20.0	5.2	6.3
Luis Alfonso Velásquez	559	107	153	91	208	67.4	36.1	9	14.9	13.2	7.7	4.7
Augusto César Sandino	791	168	225	158	240	81.8	50.0	4	20.6	20.5	16.1	12.3
Sol de Libertad	1 433	291	378	302	462	79.1	46.4	79	19.1	20.2	14.9	11.9
Claudia Chamorro	301	60	93	58	90	82.4	41.7	11	14.8	13.6	8.6	6.4
19 de Julio	681	130	207	102	242	63.3	31.9	14	8.6	10.2	2.9	6.9
Luis Delgadillo	569	114	164	104	187	69.9	41.8	34	11.5	22.7	7.3	13.9
Pedro Joaquín Chamorro	1 344	260	377	266	441	77.3	44.0	110	21.4	18.8	13.3	8.2
Reparto Olivera	991	216	250	225	300	99.4	48.4	102	30.0	29.9	21.2	17.8
<b>Comarca</b>	<b>53 747</b>	<b>14 072</b>	<b>13 798</b>	<b>13 146</b>	<b>12 731</b>	<b>112.4</b>	<b>86.3</b>	<b>7 664</b>	<b>50.8</b>	<b>56.1</b>	<b>48.4</b>	<b>50.3</b>
<b>Come Negro</b>	<b>579</b>	<b>166</b>	<b>135</b>	<b>153</b>	<b>125</b>	<b>133.5</b>	<b>118.5</b>	<b>98</b>	<b>55.6</b>	<b>74.2</b>	<b>52.3</b>	<b>73.8</b>
Come Negro	579	166	135	153	125	133.5	118.5	98	55.6	74.2	52.3	73.8
<b>Waspuko</b>	<b>634</b>	<b>161</b>	<b>167</b>	<b>149</b>	<b>157</b>	<b>103.2</b>	<b>84.5</b>	<b>98</b>	<b>45.0</b>	<b>51.5</b>	<b>43.4</b>	<b>44.4</b>
Waspuko	634	161	167	149	157	103.2	84.5	98	45.0	51.5	43.4	44.4
<b>Kopawas</b>	<b>144</b>	<b>34</b>	<b>39</b>	<b>30</b>	<b>41</b>	<b>84.6</b>	<b>71.4</b>	<b>20</b>	<b>42.6</b>	<b>72.3</b>	<b>28.6</b>	<b>69.6</b>
Kopawas	144	34	39	30	41	84.6	71.4	20	42.6	72.3	28.6	69.6
<b>Sauni Bas</b>	<b>466</b>	<b>122</b>	<b>116</b>	<b>118</b>	<b>110</b>	<b>110.9</b>	<b>102.1</b>	<b>76</b>	<b>36.0</b>	<b>45.9</b>	<b>34.2</b>	<b>32.0</b>
Sauni Bas	466	122	116	118	110	110.9	102.1	76	36.0	45.9	34.2	32.0
<b>Wusma</b>	<b>242</b>	<b>69</b>	<b>65</b>	<b>55</b>	<b>53</b>	<b>112.3</b>	<b>72.3</b>	<b>28</b>	<b>44.4</b>	<b>50.7</b>	<b>40.9</b>	<b>39.4</b>
Wusma	242	69	65	55	53	112.3	72.3	28	44.4	50.7	40.9	39.4
<b>Asa Central</b>	<b>573</b>	<b>156</b>	<b>134</b>	<b>151</b>	<b>132</b>	<b>128.3</b>	<b>91.0</b>	<b>88</b>	<b>56.5</b>	<b>63.7</b>	<b>52.0</b>	<b>57.5</b>
Asa Central	573	156	134	151	132	128.3	91.0	88	56.5	63.7	52.0	57.5
<b>Montes de Oro</b>	<b>537</b>	<b>129</b>	<b>151</b>	<b>130</b>	<b>127</b>	<b>103.4</b>	<b>79.5</b>	<b>77</b>	<b>48.9</b>	<b>51.9</b>	<b>42.4</b>	<b>42.3</b>
Montes de Oro	537	129	151	130	127	103.4	79.5	77	48.9	51.9	42.4	42.3
<b>Martha Lorena</b>	<b>154</b>	<b>43</b>	<b>39</b>	<b>35</b>	<b>37</b>	<b>113.9</b>	<b>78.1</b>	<b>25</b>	<b>45.8</b>	<b>58.7</b>	<b>29.4</b>	<b>42.1</b>
Martha Lorena	154	43	39	35	37	113.9	78.1	25	45.8	58.7	29.4	42.1
<b>La Toboba</b>	<b>418</b>	<b>113</b>	<b>102</b>	<b>105</b>	<b>98</b>	<b>123.5</b>	<b>96.4</b>	<b>62</b>	<b>52.0</b>	<b>65.1</b>	<b>52.7</b>	<b>63.8</b>
La Toboba	418	113	102	105	98	123.5	96.4	62	52.0	65.1	52.7	63.8
<b>Sasiyquito</b>	<b>308</b>	<b>81</b>	<b>78</b>	<b>80</b>	<b>69</b>	<b>113.9</b>	<b>90.2</b>	<b>47</b>	<b>68.3</b>	<b>72.5</b>	<b>81.6</b>	<b>68.3</b>
Sasiyquito	308	81	78	80	69	113.9	90.2	47	68.3	72.5	81.6	68.3
<b>Campo Dos</b>	<b>295</b>	<b>88</b>	<b>71</b>	<b>72</b>	<b>64</b>	<b>125.2</b>	<b>91.1</b>	<b>29</b>	<b>53.5</b>	<b>70.9</b>	<b>50.0</b>	<b>68.4</b>
Campo Dos	295	88	71	72	64	125.2	91.1	29	53.5	70.9	50.0	68.4
<b>Banacruz</b>	<b>275</b>	<b>65</b>	<b>63</b>	<b>82</b>	<b>65</b>	<b>131.1</b>	<b>82.1</b>	<b>43</b>	<b>51.7</b>	<b>53.4</b>	<b>51.4</b>	<b>41.2</b>
Banacruz	275	65	63	82	65	131.1	82.1	43	51.7	53.4	51.4	41.2
<b>Pueblo Nuevo</b>	<b>339</b>	<b>89</b>	<b>82</b>	<b>91</b>	<b>77</b>	<b>127.5</b>	<b>100.0</b>	<b>51</b>	<b>59.0</b>	<b>71.8</b>	<b>52.0</b>	<b>68.0</b>
Pueblo Nuevo	339	89	82	91	77	127.5	100.0	51	59.0	71.8	52.0	68.0



CUADRO 1. PRINCIPALES INDICADORES DE POBLACIÓN AL MENOR NIVEL DE DESAGREGACIÓN GEOGRÁFICA

Municipio, Barrio, Comarca y Comunidad	Ambos Sexos	Hombre		Mujer		Principales Indicadores de Población						
		Menor de 15 Años	De 15 Años y Más	Menor de 15 Años	De 15 Años y Más	RDE	RNM	Partos del Último Hijo no Atendidos en Establecimientos de Salud	% Analf. Hombre	% Analf. Mujer	% Analf. Hombre 14-29 Años	% Analf. Mujer 14-29 Años
<b>Silby</b>	<b>752</b>	<b>215</b>	<b>184</b>	<b>180</b>	<b>173</b>	<b>113.6</b>	<b>87.9</b>	<b>93</b>	<b>56.1</b>	<b>61.5</b>	<b>54.6</b>	<b>55.4</b>
Silby	752	215	184	180	173	113.6	87.9	93	56.1	61.5	54.6	55.4
<b>Oro Fino</b>	<b>525</b>	<b>138</b>	<b>130</b>	<b>134</b>	<b>123</b>	<b>118.8</b>	<b>117.3</b>	<b>66</b>	<b>57.2</b>	<b>58.8</b>	<b>52.9</b>	<b>52.5</b>
Oro Fino	525	138	130	134	123	118.8	117.3	66	57.2	58.8	52.9	52.5
<b>Caño Seco</b>	<b>474</b>	<b>136</b>	<b>127</b>	<b>100</b>	<b>111</b>	<b>104.3</b>	<b>80.2</b>	<b>68</b>	<b>41.0</b>	<b>37.2</b>	<b>39.7</b>	<b>29.6</b>
Caño Seco	474	136	127	100	111	104.3	80.2	68	41.0	37.2	39.7	29.6
<b>Guasimito</b>	<b>187</b>	<b>45</b>	<b>48</b>	<b>51</b>	<b>43</b>	<b>117.4</b>	<b>116.1</b>	<b>29</b>	<b>35.9</b>	<b>48.2</b>	<b>42.9</b>	<b>47.4</b>
Guasimito	187	45	48	51	43	117.4	116.1	29	35.9	48.2	42.9	47.4
<b>Madriguera</b>	<b>372</b>	<b>84</b>	<b>104</b>	<b>94</b>	<b>90</b>	<b>102.2</b>	<b>82.9</b>	<b>55</b>	<b>43.0</b>	<b>29.8</b>	<b>44.1</b>	<b>24.5</b>
Madriguera	372	84	104	94	90	102.2	82.9	55	43.0	29.8	44.1	24.5
<b>Libico</b>	<b>281</b>	<b>67</b>	<b>85</b>	<b>53</b>	<b>76</b>	<b>82.5</b>	<b>50.7</b>	<b>35</b>	<b>26.1</b>	<b>28.7</b>	<b>24.5</b>	<b>19.0</b>
Libico	281	67	85	53	76	82.5	50.7	35	26.1	28.7	24.5	19.0
<b>Campo Uno</b>	<b>347</b>	<b>78</b>	<b>102</b>	<b>70</b>	<b>97</b>	<b>87.6</b>	<b>54.5</b>	<b>51</b>	<b>34.8</b>	<b>40.7</b>	<b>31.5</b>	<b>29.8</b>
Campo Uno	347	78	102	70	97	87.6	54.5	51	34.8	40.7	31.5	29.8
<b>El Dorado</b>	<b>302</b>	<b>70</b>	<b>81</b>	<b>75</b>	<b>76</b>	<b>114.2</b>	<b>80.6</b>	<b>38</b>	<b>42.2</b>	<b>37.5</b>	<b>41.9</b>	<b>18.8</b>
El Dorado	302	70	81	75	76	114.2	80.6	38	42.2	37.5	41.9	18.8
<b>El Bambú</b>	<b>289</b>	<b>73</b>	<b>75</b>	<b>65</b>	<b>76</b>	<b>100.7</b>	<b>76.5</b>	<b>35</b>	<b>65.2</b>	<b>64.7</b>	<b>57.8</b>	<b>59.6</b>
El Bambú	289	73	75	65	76	100.7	76.5	35	65.2	64.7	57.8	59.6
<b>Asadín</b>	<b>238</b>	<b>51</b>	<b>54</b>	<b>73</b>	<b>60</b>	<b>122.4</b>	<b>89.6</b>	<b>30</b>	<b>60.3</b>	<b>71.1</b>	<b>57.7</b>	<b>63.3</b>
Asadín	238	51	54	73	60	122.4	89.6	30	60.3	71.1	57.7	63.3
<b>Ull Central</b>	<b>324</b>	<b>86</b>	<b>81</b>	<b>70</b>	<b>87</b>	<b>109.0</b>	<b>58.1</b>	<b>35</b>	<b>49.6</b>	<b>53.6</b>	<b>45.7</b>	<b>37.8</b>
Ull Central	324	86	81	70	87	109.0	58.1	35	49.6	53.6	45.7	37.8
<b>Awawas</b>	<b>163</b>	<b>48</b>	<b>43</b>	<b>31</b>	<b>41</b>	<b>103.8</b>	<b>89.2</b>	<b>16</b>	<b>43.6</b>	<b>46.0</b>	<b>38.5</b>	<b>21.7</b>
Awawas	163	48	43	31	41	103.8	89.2	16	43.6	46.0	38.5	21.7
<b>Ull</b>	<b>108</b>	<b>26</b>	<b>30</b>	<b>30</b>	<b>22</b>	<b>111.8</b>	<b>71.4</b>	<b>12</b>	<b>63.2</b>	<b>60.6</b>	<b>55.0</b>	<b>60.0</b>
Ull	108	26	30	30	22	111.8	71.4	12	63.2	60.6	55.0	60.0
<b>El Torno</b>	<b>193</b>	<b>51</b>	<b>46</b>	<b>46</b>	<b>50</b>	<b>116.9</b>	<b>81.8</b>	<b>31</b>	<b>55.4</b>	<b>69.1</b>	<b>41.4</b>	<b>60.6</b>
El Torno	193	51	46	46	50	116.9	81.8	31	55.4	69.1	41.4	60.6
<b>El Consuelo</b>	<b>501</b>	<b>140</b>	<b>119</b>	<b>127</b>	<b>115</b>	<b>119.7</b>	<b>87.5</b>	<b>74</b>	<b>50.3</b>	<b>50.3</b>	<b>50.7</b>	<b>48.6</b>
El Consuelo	501	140	119	127	115	119.7	87.5	74	50.3	50.3	50.7	48.6
<b>El Limón</b>	<b>715</b>	<b>211</b>	<b>173</b>	<b>175</b>	<b>156</b>	<b>122.7</b>	<b>96.5</b>	<b>110</b>	<b>56.3</b>	<b>61.6</b>	<b>57.3</b>	<b>61.9</b>
El Limón	715	211	173	175	156	122.7	96.5	110	56.3	61.6	57.3	61.9
<b>Agua Sucia</b>	<b>338</b>	<b>87</b>	<b>84</b>	<b>79</b>	<b>88</b>	<b>104.8</b>	<b>74.1</b>	<b>55</b>	<b>47.3</b>	<b>55.3</b>	<b>47.5</b>	<b>47.8</b>
Agua Sucia	338	87	84	79	88	104.8	74.1	55	47.3	55.3	47.5	47.8
<b>El Hormiguero</b>	<b>1 596</b>	<b>391</b>	<b>431</b>	<b>398</b>	<b>376</b>	<b>108.6</b>	<b>74.2</b>	<b>231</b>	<b>40.3</b>	<b>42.2</b>	<b>37.0</b>	<b>33.3</b>
El Hormiguero	1 596	391	431	398	376	108.6	74.2	231	40.3	42.2	37.0	33.3
<b>Santa Rosa</b>	<b>307</b>	<b>77</b>	<b>84</b>	<b>74</b>	<b>72</b>	<b>110.3</b>	<b>94.9</b>	<b>44</b>	<b>34.3</b>	<b>46.4</b>	<b>34.6</b>	<b>27.8</b>
Santa Rosa	307	77	84	74	72	110.3	94.9	44	34.3	46.4	34.6	27.8
<b>Santa Fe</b>	<b>243</b>	<b>57</b>	<b>67</b>	<b>55</b>	<b>64</b>	<b>104.2</b>	<b>74.0</b>	<b>31</b>	<b>28.9</b>	<b>40.5</b>	<b>22.0</b>	<b>31.0</b>
Santa Fe	243	57	67	55	64	104.2	74.0	31	28.9	40.5	22.0	31.0

CUADRO 1. PRINCIPALES INDICADORES DE POBLACIÓN AL MENOR NIVEL DE DESAGREGACIÓN GEOGRÁFICA

Municipio, Barrio, Comarca y Comunidad	Hombre		Mujer		Principales Indicadores de Población							
	Ambos Sexos	Menor de 15 Años	De 15 Años y Más	Menor de 15 Años	De 15 Años y Más	RDE	RNM	Partos del Último Hijo no Atendidos en Establecimientos de Salud	% Analf. Hombre	% Analf. Mujer	% Analf. Hombre 14-29 Años	% Analf. Mujer 14-29 Años
La Bomba	146	45	36	32	33	135.5	74.1	11	40.0	46.9	36.8	21.4
La Bomba	146	45	36	32	33	135.5	74.1	11	40.0	46.9	36.8	21.4
La Gasolina	325	72	97	71	85	93.5	56.2	44	40.2	48.5	26.8	38.5
La Gasolina	325	72	97	71	85	93.5	56.2	44	40.2	48.5	26.8	38.5
San Pablo	409	105	103	93	108	100.5	63.2	42	28.4	35.5	24.5	32.3
San Pablo	409	105	103	93	108	100.5	63.2	42	28.4	35.5	24.5	32.3
Las Mañanitas	164	25	68	29	42	53.3	44.4	12	15.6	28.8	9.8	0.0
Las Mañanitas	164	25	68	29	42	53.3	44.4	12	15.6	28.8	9.8	0.0
Fonseca	476	117	137	99	123	100.0	52.9	43	35.2	29.1	28.0	25.0
Fonseca	476	117	137	99	123	100.0	52.9	43	35.2	29.1	28.0	25.0
Arlen Siú	174	44	50	41	39	114.8	90.6	18	58.1	52.9	50.0	40.0
Arlen Siú	174	44	50	41	39	114.8	90.6	18	58.1	52.9	50.0	40.0
Yaoya	913	229	246	200	238	97.2	59.7	105	39.3	36.8	37.0	33.1
Yaoya	913	229	246	200	238	97.2	59.7	105	39.3	36.8	37.0	33.1
Mongallo	1 228	304	324	281	319	103.6	71.0	167	41.9	43.6	46.7	35.0
Mongallo	1 228	304	324	281	319	103.6	71.0	167	41.9	43.6	46.7	35.0
Negrowas	371	86	98	95	92	105.0	80.3	53	38.3	37.7	37.0	38.2
Negrowas	371	86	98	95	92	105.0	80.3	53	38.3	37.7	37.0	38.2
Pinares	115	28	33	27	27	91.7	86.4	11	26.8	51.5	23.5	47.1
Pinares	115	28	33	27	27	91.7	86.4	11	26.8	51.5	23.5	47.1
Coperma	1 324	289	354	345	336	107.2	79.9	171	53.8	59.1	51.3	46.0
Coperma	1 324	289	354	345	336	107.2	79.9	171	53.8	59.1	51.3	46.0
Baka	636	164	172	160	140	116.3	84.6	76	36.7	37.6	41.3	29.6
Baka	636	164	172	160	140	116.3	84.6	76	36.7	37.6	41.3	29.6
Luku	510	129	129	137	115	119.8	100.0	81	52.4	64.4	49.4	62.9
Luku	510	129	129	137	115	119.8	100.0	81	52.4	64.4	49.4	62.9
Monte Cristo	157	44	42	37	34	118.1	80.0	24	76.3	78.3	75.0	63.2
Monte Cristo	157	44	42	37	34	118.1	80.0	24	76.3	78.3	75.0	63.2
Salto Verde	312	82	76	89	65	131.1	93.1	44	52.6	51.5	44.7	38.1
Salto Verde	312	82	76	89	65	131.1	93.1	44	52.6	51.5	44.7	38.1
Trinitara	395	103	99	102	91	114.7	106.5	62	53.0	55.7	58.9	58.2
Trinitara	395	103	99	102	91	114.7	106.5	62	53.0	55.7	58.9	58.2
San Juan	188	42	50	51	45	102.2	82.1	26	53.3	58.7	46.7	55.2
San Juan	188	42	50	51	45	102.2	82.1	26	53.3	58.7	46.7	55.2
Pájara Tingni	117	22	33	33	29	98.3	65.2	16	47.5	60.5	35.3	56.3
Pájara Tingni	117	22	33	33	29	98.3	65.2	16	47.5	60.5	35.3	56.3
El Naipe	338	85	95	78	80	103.6	86.8	62	52.5	58.8	46.6	46.9
El Naipe	338	85	95	78	80	103.6	86.8	62	52.5	58.8	46.6	46.9
Valle San Antonio	371	82	109	88	92	93.2	70.4	42	36.6	43.8	27.0	32.7
Valle San Antonio	371	82	109	88	92	93.2	70.4	42	36.6	43.8	27.0	32.7
Las Brisas	602	140	158	153	151	105.5	78.5	69	49.5	51.7	46.2	34.5
Las Brisas	602	140	158	153	151	105.5	78.5	69	49.5	51.7	46.2	34.5

CUADRO 1. PRINCIPALES INDICADORES DE POBLACIÓN AL MENOR NIVEL DE DESAGREGACIÓN GEOGRÁFICA

Municipio, Barrio, Comarca y Comunidad	Ambos Sexos	Hombre		Mujer		Principales Indicadores de Población						
		Menor de 15 Años	De 15 Años y Más	Menor de 15 Años	De 15 Años y Más	RDE	RNM	Partos del Último Hijo no Atendidos en Establecimientos de Salud	% Analf. Hombre	% Analf. Mujer	% Analf. Hombre 14-29 Años	% Analf. Mujer 14-29 Años
<b>El Amparo</b>	117	25	29	36	27	134.0	105.3	17	47.4	38.1	63.2	33.3
El Amparo	117	25	29	36	27	134.0	105.3	17	47.4	38.1	63.2	33.3
<b>Wani</b>	893	206	252	199	236	94.6	60.5	115	30.2	39.3	26.8	25.4
Wani	893	206	252	199	236	94.6	60.5	115	30.2	39.3	26.8	25.4
<b>Danli</b>	235	68	50	71	46	144.8	95.3	35	57.4	56.9	50.0	67.7
Danli	235	68	50	71	46	144.8	95.3	35	57.4	56.9	50.0	67.7
<b>Oro Fino</b>	148	41	40	32	35	105.6	100.0	20	53.7	60.5	53.8	50.0
Oro Fino	148	41	40	32	35	105.6	100.0	20	53.7	60.5	53.8	50.0
<b>El Bálsamo</b>	512	126	146	128	112	109.8	96.8	78	34.8	38.9	31.8	35.4
El Bálsamo	512	126	146	128	112	109.8	96.8	78	34.8	38.9	31.8	35.4
<b>Rosa Grande</b>	1 392	373	357	326	336	110.6	80.1	217	42.5	50.6	39.6	45.9
Rosa Grande	1 392	373	357	326	336	110.6	80.1	217	42.5	50.6	39.6	45.9
<b>Las Quebradas</b>	580	152	142	143	143	109.4	69.0	94	41.8	54.1	40.4	53.7
Las Quebradas	580	152	142	143	143	109.4	69.0	94	41.8	54.1	40.4	53.7
<b>La Pimienta</b>	186	58	40	53	35	151.4	105.9	19	47.8	49.0	42.9	19.0
La Pimienta	186	58	40	53	35	151.4	105.9	19	47.8	49.0	42.9	19.0
<b>Esperanza de Iyas</b>	673	190	154	186	143	137.8	101.6	104	75.5	85.6	74.1	85.1
Esperanza de Iyas	673	190	154	186	143	137.8	101.6	104	75.5	85.6	74.1	85.1
<b>San Pablo de Iyas</b>	715	201	190	172	152	120.0	101.6	113	44.3	54.6	41.9	54.0
San Pablo de Iyas	715	201	190	172	152	120.0	101.6	113	44.3	54.6	41.9	54.0
<b>La Angostura</b>	420	121	98	110	91	130.8	107.9	60	55.7	61.3	62.5	64.4
La Angostura	420	121	98	110	91	130.8	107.9	60	55.7	61.3	62.5	64.4
<b>Los Ángeles</b>	295	103	70	65	57	145.8	144.0	35	66.7	73.6	65.2	68.8
Los Ángeles	295	103	70	65	57	145.8	144.0	35	66.7	73.6	65.2	68.8
<b>Caño La Esperanza</b>	569	162	133	160	114	140.1	114.3	85	56.2	51.9	60.8	45.9
Caño La Esperanza	569	162	133	160	114	140.1	114.3	85	56.2	51.9	60.8	45.9
<b>Cabecera Wastari</b>	370	113	89	85	83	128.4	113.0	63	71.0	80.6	73.1	71.7
Cabecera Wastari	370	113	89	85	83	128.4	113.0	63	71.0	80.6	73.1	71.7
<b>El Chilamate</b>	376	95	79	125	77	150.7	127.5	59	65.4	64.5	69.6	68.6
El Chilamate	376	95	79	125	77	150.7	127.5	59	65.4	64.5	69.6	68.6
<b>El Tigre</b>	527	134	140	125	128	106.7	82.0	69	47.1	59.5	38.2	48.7
El Tigre	527	134	140	125	128	106.7	82.0	69	47.1	59.5	38.2	48.7
<b>El Guayabo</b>	684	189	174	162	159	112.4	81.7	100	58.0	61.2	47.1	57.0
El Guayabo	684	189	174	162	159	112.4	81.7	100	58.0	61.2	47.1	57.0
<b>Peñas Blancas</b>	178	50	47	42	39	125.3	91.2	27	60.3	65.4	62.1	68.2
Peñas Blancas	178	50	47	42	39	125.3	91.2	27	60.3	65.4	62.1	68.2
<b>Zapote Kum</b>	661	152	168	192	149	114.6	85.8	93	67.1	67.3	68.3	61.7
Zapote Kum	661	152	168	192	149	114.6	85.8	93	67.1	67.3	68.3	61.7
<b>El Mancer</b>	979	265	247	254	213	121.5	87.7	125	59.3	59.7	61.0	57.3
El Mancer	979	265	247	254	213	121.5	87.7	125	59.3	59.7	61.0	57.3
<b>El Naranja Arriba</b>	312	80	75	83	74	118.2	89.1	45	60.0	56.0	68.2	56.3
El Naranja Arriba	312	80	75	83	74	118.2	89.1	45	60.0	56.0	68.2	56.3



CUADRO 1. PRINCIPALES INDICADORES DE POBLACIÓN AL MENOR NIVEL DE DESAGREGACIÓN GEOGRÁFICA

Municipio, Barrio, Comarca y Comunidad	Ambos Sexos	Hombre		Mujer		Principales Indicadores de Población						
		Menor de 15 Años	De 15 Años y Más	Menor de 15 Años	De 15 Años y Más	RDE	RNM	Partos del Último Hijo no Atendidos en Establecimientos de Salud	% Analf. Hombre	% Analf. Mujer	% Analf. Hombre 14-29 Años	% Analf. Mujer 14-29 Años
Waslalita	461	125	120	107	109	109.5	87.2	68	58.9	63.2	59.2	65.7
Waslalita	461	125	120	107	109	109.5	87.2	68	58.9	63.2	59.2	65.7
Boca Micaela	223	49	79	36	59	72.9	57.4	34	60.8	58.0	65.3	51.5
Boca Micaela	223	49	79	36	59	72.9	57.4	34	60.8	58.0	65.3	51.5
El Guayabo	778	209	204	181	184	110.8	91.0	110	45.4	59.6	39.3	57.0
El Guayabo	778	209	204	181	184	110.8	91.0	110	45.4	59.6	39.3	57.0
Nueva Luz	392	112	108	86	86	109.6	87.3	61	57.6	74.6	56.9	67.9
Nueva Luz	392	112	108	86	86	109.6	87.3	61	57.6	74.6	56.9	67.9
El Ocote	821	215	222	190	194	103.7	77.8	109	52.4	66.7	53.8	53.4
El Ocote	821	215	222	190	194	103.7	77.8	109	52.4	66.7	53.8	53.4
Peñas Blancas	755	202	180	193	180	118.8	101.9	116	66.5	79.2	70.8	81.7
Peñas Blancas	755	202	180	193	180	118.8	101.9	116	66.5	79.2	70.8	81.7
Pajarillos	312	77	84	76	75	103.9	97.0	51	60.7	61.1	47.4	56.6
Pajarillos	312	77	84	76	75	103.9	97.0	51	60.7	61.1	47.4	56.6
La Araña	305	79	74	80	72	111.8	101.6	46	49.4	58.3	48.8	63.3
La Araña	305	79	74	80	72	111.8	101.6	46	49.4	58.3	48.8	63.3
La Bobina	560	145	155	129	131	105.9	84.1	84	52.2	52.0	51.0	43.8
La Bobina	560	145	155	129	131	105.9	84.1	84	52.2	52.0	51.0	43.8
Aló Central	428	122	104	111	91	126.5	85.9	56	56.9	46.1	58.7	37.9
Aló Central	428	122	104	111	91	126.5	85.9	56	56.9	46.1	58.7	37.9
Empalme Labú	414	108	105	97	104	111.2	66.7	52	37.7	33.3	35.7	30.8
Empalme Labú	414	108	105	97	104	111.2	66.7	52	37.7	33.3	35.7	30.8
Waspado	303	86	76	67	74	109.0	90.3	40	46.0	58.6	42.5	43.9
Waspado	303	86	76	67	74	109.0	90.3	40	46.0	58.6	42.5	43.9
Mutiwas	507	120	136	132	119	104.4	87.7	64	52.0	53.4	50.0	56.4
Mutiwas	507	120	136	132	119	104.4	87.7	64	52.0	53.4	50.0	56.4
Tadasna	1 087	272	286	244	285	99.8	67.7	133	47.3	49.9	41.1	44.0
Tadasna	1 087	272	286	244	285	99.8	67.7	133	47.3	49.9	41.1	44.0
Tadasnita	119	34	29	25	31	116.4	53.8	11	42.5	39.5	33.3	43.8
Tadasnita	119	34	29	25	31	116.4	53.8	11	42.5	39.5	33.3	43.8
San Marcos	332	85	95	75	77	103.7	103.1	54	48.3	70.2	47.5	72.7
San Marcos	332	85	95	75	77	103.7	103.1	54	48.3	70.2	47.5	72.7
San Marcos de Nasawe	1 395	414	301	351	329	130.6	106.5	243	64.3	75.4	56.5	71.6
San Marcos de Nasawe	1 395	414	301	351	329	130.6	106.5	243	64.3	75.4	56.5	71.6
Kuikuina Grande	971	265	256	223	227	110.6	102.6	155	65.9	65.0	63.8	57.4
Kuikuina Grande	971	265	256	223	227	110.6	102.6	155	65.9	65.0	63.8	57.4
Labú	158	44	44	29	41	95.1	61.5	27	79.0	82.0	77.8	85.7
Labú	158	44	44	29	41	95.1	61.5	27	79.0	82.0	77.8	85.7
El Guineito	163	46	42	35	40	98.8	80.6	27	59.3	83.7	57.7	81.0
El Guineito	163	46	42	35	40	98.8	80.6	27	59.3	83.7	57.7	81.0
El Guineo	1 404	353	354	305	392	99.7	53.0	196	39.7	45.6	33.5	35.0
El Guineo	1 404	353	354	305	392	99.7	53.0	196	39.7	45.6	33.5	35.0

CUADRO 1. PRINCIPALES INDICADORES DE POBLACIÓN AL MENOR NIVEL DE DESAGREGACIÓN GEOGRÁFICA

Municipio, Barrio, Comarca y Comunidad	Ambos Sexos	Hombre		Mujer		Principales Indicadores de Población						
		Menor de 15 Años	De 15 Años y Más	Menor de 15 Años	De 15 Años y Más	RDE	RNM	Partos del Último Hijo no Atendidos en Establecimientos de Salud	% Analf. Hombre	% Analf. Mujer	% Analf. Hombre 14-29 Años	% Analf. Mujer 14-29 Años
<b>Delicias Silby</b>	479	128	129	106	116	103.0	70.5	73	47.9	49.0	44.3	40.3
Delicias Silby	479	128	129	106	116	103.0	70.5	73	47.9	49.0	44.3	40.3
<b>Labú</b>	898	241	229	223	205	116.4	100.0	142	59.7	61.3	55.1	53.6
Labú	898	241	229	223	205	116.4	100.0	142	59.7	61.3	55.1	53.6
<b>Aló Bethel</b>	355	99	92	90	74	116.5	77.3	36	29.0	39.4	38.2	36.6
Aló Bethel	355	99	92	90	74	116.5	77.3	36	29.0	39.4	38.2	36.6
<b>El Pijibay</b>	258	70	62	65	61	122.4	102.0	38	37.0	48.1	33.3	30.6
El Pijibay	258	70	62	65	61	122.4	102.0	38	37.0	48.1	33.3	30.6
<b>San José de Silby</b>	737	230	156	198	153	147.3	119.2	107	72.1	72.7	71.9	66.3
San José de Silby	737	230	156	198	153	147.3	119.2	107	72.1	72.7	71.9	66.3
<b>San Francisco</b>	467	140	118	116	93	126.7	101.1	63	59.6	78.7	53.6	79.2
San Francisco	467	140	118	116	93	126.7	101.1	63	59.6	78.7	53.6	79.2
<b>El Porvenir</b>	1 028	275	251	257	245	117.8	96.3	144	69.2	65.1	69.2	58.2
El Porvenir	1 028	275	251	257	245	117.8	96.3	144	69.2	65.1	69.2	58.2
<b>El Resbalón</b>	161	39	49	31	42	85.1	78.4	27	62.7	78.4	57.6	69.0
El Resbalón	161	39	49	31	42	85.1	78.4	27	62.7	78.4	57.6	69.0
<b>Aguas Calientes</b>	413	103	108	104	98	115.1	92.7	67	60.0	56.3	65.2	50.9
Aguas Calientes	413	103	108	104	98	115.1	92.7	67	60.0	56.3	65.2	50.9
<b>Las Nubes No.3</b>	250	71	63	69	47	131.5	125.0	40	60.8	80.3	64.1	90.9
Las Nubes No.3	250	71	63	69	47	131.5	125.0	40	60.8	80.3	64.1	90.9
<b>El Carmen</b>	245	59	56	69	61	118.8	105.6	45	54.8	70.9	47.1	72.5
El Carmen	245	59	56	69	61	118.8	105.6	45	54.8	70.9	47.1	72.5
<b>Siloe Puyus</b>	171	49	43	45	34	140.8	110.3	25	65.5	69.4	59.3	66.7
Siloe Puyus	171	49	43	45	34	140.8	110.3	25	65.5	69.4	59.3	66.7
<b>El Plátano</b>	153	45	34	39	35	125.0	96.8	22	63.3	73.9	45.0	68.2
El Plátano	153	45	34	39	35	125.0	96.8	22	63.3	73.9	45.0	68.2
<b>San Marcos</b>	342	73	96	102	71	109.8	100.0	49	54.9	67.6	50.8	56.8
San Marcos	342	73	96	102	71	109.8	100.0	49	54.9	67.6	50.8	56.8
<b>San Isidro de Silby</b>	1 158	329	275	287	267	121.4	108.1	183	62.0	73.1	51.9	68.5
San Isidro de Silby	1 158	329	275	287	267	121.4	108.1	183	62.0	73.1	51.9	68.5
<b>Las Barandas</b>	461	126	112	118	105	120.6	100.0	71	44.3	56.0	39.2	42.0
Las Barandas	461	126	112	118	105	120.6	100.0	71	44.3	56.0	39.2	42.0
<b>Cerro Bonito</b>	108	26	29	28	25	111.8	81.0	18	75.0	68.8	77.8	38.5
Cerro Bonito	108	26	29	28	25	111.8	81.0	18	75.0	68.8	77.8	38.5
<b>Kaskita</b>	863	219	223	206	215	105.5	100.0	144	53.3	54.0	46.4	51.4
Kaskita	863	219	223	206	215	105.5	100.0	144	53.3	54.0	46.4	51.4

CUADRO 1. PRINCIPALES INDICADORES DE POBLACIÓN AL MENOR NIVEL DE DESAGREGACIÓN GEOGRÁFICA

Municipio, Barrio, Comarca y Comunidad	Principales Indicadores de Población											
	Asist. Escolar Primaria Hombre	Asist. Escolar Primaria Mujer	Asist. Escolar Primaria Hombre 6-12 Años	Asist. Escolar Primaria Mujer 6-12 Años	Primaria Incomp. Hombre	Primaria Incomp. Mujer	Asist. Escolar Secundaria Hombre	Asist. Escolar Secundaria Mujer	Asist. Escolar Secundaria Hombre 12-18 Años	Asist. Escolar Secundaria Mujer 12-18 Años	Secundaria Incomp. Hombre	Secundaria Incomp. Mujer
<b>SIUNA</b>	<b>3 975</b>	<b>3 832</b>	<b>2 830</b>	<b>2 851</b>	<b>1 587</b>	<b>1 370</b>	<b>1 148</b>	<b>1 257</b>	<b>844</b>	<b>914</b>	<b>1 495</b>	<b>1 567</b>
<b>Barrio</b>	<b>837</b>	<b>863</b>	<b>706</b>	<b>715</b>	<b>292</b>	<b>269</b>	<b>622</b>	<b>752</b>	<b>464</b>	<b>549</b>	<b>840</b>	<b>960</b>
Miguel Alvarado	29	35	24	35	9	13	10	19	5	13	12	28
Dolores Peralta Marin	43	53	38	48	18	20	41	51	30	35	60	53
Gaspar García Laviana	27	35	21	26	7	15	11	33	8	24	31	36
Marcos Somarriba	26	27	23	20	7	6	12	24	8	15	23	27
Gilberto Romero	28	27	27	22	7	1	20	30	19	25	33	41
Denis Mendieta	88	66	66	57	29	21	59	53	45	38	68	82
Carlos Fonseca Amador	25	25	22	21	16	12	21	24	15	15	29	29
José Esteban Suazo	36	42	33	36	15	10	41	44	32	34	66	60
Luis Alfonso Velásquez	39	44	33	37	17	23	34	38	25	30	54	57
Augusto César Sandino	57	46	48	42	21	19	49	49	40	38	67	67
Sol de Libertad	138	148	117	112	42	42	62	107	43	83	106	131
Claudia Chamorro	19	20	18	17	11	5	31	29	26	22	39	40
19 de Julio	48	38	42	32	10	7	58	52	45	34	54	48
Luis Delgadillo	59	39	48	27	11	10	48	40	35	31	51	41
Pedro Joaquín Chamorro	103	119	83	94	32	38	79	103	56	70	96	145
Reparto Olivera	72	99	63	89	40	27	46	56	32	42	51	75
<b>Comarca</b>	<b>3 138</b>	<b>2 969</b>	<b>2 124</b>	<b>2 136</b>	<b>1 295</b>	<b>1 101</b>	<b>526</b>	<b>505</b>	<b>380</b>	<b>365</b>	<b>655</b>	<b>607</b>
<b>Come Negro</b>	<b>24</b>	<b>16</b>	<b>9</b>	<b>12</b>	<b>6</b>	<b>2</b>	<b>1</b>	<b>1</b>	<b>1</b>	<b>1</b>	<b>3</b>	<b>3</b>
Come Negro	24	16	9	12	6	2	1	1	1	1	3	3
<b>Waspuko</b>	<b>37</b>	<b>30</b>	<b>26</b>	<b>28</b>	<b>22</b>	<b>14</b>	<b>4</b>	<b>5</b>	<b>3</b>	<b>2</b>	<b>4</b>	<b>6</b>
Waspuko	37	30	26	28	22	14	4	5	3	2	4	6
<b>Kopawas</b>	<b>5</b>	<b>2</b>	<b>1</b>	<b>2</b>	<b>-</b>	<b>-</b>	<b>-</b>	<b>-</b>	<b>-</b>	<b>-</b>	<b>1</b>	<b>-</b>
Kopawas	5	2	1	2	-	-	-	-	-	-	1	-
<b>Sauni Bas</b>	<b>41</b>	<b>40</b>	<b>24</b>	<b>20</b>	<b>3</b>	<b>1</b>	<b>3</b>	<b>1</b>	<b>2</b>	<b>-</b>	<b>16</b>	<b>2</b>
Sauni Bas	41	40	24	20	3	1	3	1	2	-	16	2
<b>Wusma</b>	<b>22</b>	<b>13</b>	<b>12</b>	<b>10</b>	<b>2</b>	<b>-</b>	<b>1</b>	<b>4</b>	<b>-</b>	<b>2</b>	<b>2</b>	<b>4</b>
Wusma	22	13	12	10	2	-	1	4	-	2	2	4
<b>Asa Central</b>	<b>40</b>	<b>35</b>	<b>25</b>	<b>22</b>	<b>11</b>	<b>7</b>	<b>-</b>	<b>3</b>	<b>-</b>	<b>3</b>	<b>1</b>	<b>2</b>
Asa Central	40	35	25	22	11	7	-	3	-	3	1	2
<b>Montes de Oro</b>	<b>31</b>	<b>33</b>	<b>18</b>	<b>19</b>	<b>11</b>	<b>9</b>	<b>6</b>	<b>6</b>	<b>3</b>	<b>2</b>	<b>7</b>	<b>6</b>
Montes de Oro	31	33	18	19	11	9	6	6	3	2	7	6
<b>Martha Lorena</b>	<b>9</b>	<b>9</b>	<b>4</b>	<b>5</b>	<b>7</b>	<b>4</b>	<b>-</b>	<b>-</b>	<b>-</b>	<b>-</b>	<b>1</b>	<b>-</b>
Martha Lorena	9	9	4	5	7	4	-	-	-	-	1	-
<b>La Toboba</b>	<b>8</b>	<b>16</b>	<b>4</b>	<b>13</b>	<b>6</b>	<b>7</b>	<b>-</b>	<b>1</b>	<b>-</b>	<b>-</b>	<b>1</b>	<b>2</b>
La Toboba	8	16	4	13	6	7	-	1	-	-	1	2
<b>Saslacyito</b>	<b>3</b>	<b>3</b>	<b>3</b>	<b>2</b>	<b>15</b>	<b>6</b>	<b>1</b>	<b>-</b>	<b>-</b>	<b>-</b>	<b>-</b>	<b>-</b>
Saslacyito	3	3	3	2	15	6	1	-	-	-	-	-
<b>Campo Dos</b>	<b>11</b>	<b>8</b>	<b>8</b>	<b>6</b>	<b>8</b>	<b>5</b>	<b>-</b>	<b>-</b>	<b>-</b>	<b>-</b>	<b>1</b>	<b>-</b>
Campo Dos	11	8	8	6	8	5	-	-	-	-	1	-
<b>Banacruz</b>	<b>10</b>	<b>9</b>	<b>5</b>	<b>7</b>	<b>5</b>	<b>6</b>	<b>-</b>	<b>-</b>	<b>-</b>	<b>-</b>	<b>1</b>	<b>-</b>
Banacruz	10	9	5	7	5	6	-	-	-	-	1	-
<b>Pueblo Nuevo</b>	<b>6</b>	<b>9</b>	<b>3</b>	<b>4</b>	<b>8</b>	<b>7</b>	<b>1</b>	<b>-</b>	<b>1</b>	<b>-</b>	<b>-</b>	<b>1</b>
Pueblo Nuevo	6	9	3	4	8	7	1	-	1	-	-	1



CUADRO 1. PRINCIPALES INDICADORES DE POBLACIÓN AL MENOR NIVEL DE DESAGREGACIÓN GEOGRÁFICA

Municipio, Barrio, Comarca y Comunidad	Principales Indicadores de Población											
	Asist. Escolar Primaria Hombre	Asist. Escolar Primaria Mujer	Asist. Escolar Primaria Hombre 6-12 Años	Asist. Escolar Primaria Mujer 6-12 Años	Primaria Incomp. Hombre	Primaria Incomp. Mujer	Asist. Escolar Secundaria Hombre	Asist. Escolar Secundaria Mujer	Asist. Escolar Secundaria Hombre 12-18 Años	Asist. Escolar Secundaria Mujer 12-18 Años	Secundaria Incomp. Hombre	Secundaria Incomp. Mujer
Silby	45	50	32	42	17	19	2	1	2	-	3	-
Silby	45	50	32	42	17	19	2	1	2	-	3	-
Oro Fino	20	15	11	10	10	6	1	1	-	-	3	4
Oro Fino	20	15	11	10	10	6	1	1	-	-	3	4
Caño Seco	35	23	25	19	16	19	9	5	5	2	12	3
Caño Seco	35	23	25	19	16	19	9	5	5	2	12	3
Guasimito	21	25	10	20	6	5	3	1	1	-	2	1
Guasimito	21	25	10	20	6	5	3	1	1	-	2	1
Madriguera	25	25	20	22	15	14	3	4	2	3	3	8
Madriguera	25	25	20	22	15	14	3	4	2	3	3	8
Libico	25	15	16	12	14	8	9	8	7	7	15	14
Libico	25	15	16	12	14	8	9	8	7	7	15	14
Campo Uno	41	31	28	28	16	13	17	11	16	9	19	14
Campo Uno	41	31	28	28	16	13	17	11	16	9	19	14
El Dorado	17	14	14	9	9	16	4	7	4	6	2	9
El Dorado	17	14	14	9	9	16	4	7	4	6	2	9
El Bambú	6	10	4	6	5	8	1	2	1	1	-	1
El Bambú	6	10	4	6	5	8	1	2	1	1	-	1
Asadín	9	13	7	11	3	4	3	2	2	2	1	-
Asadín	9	13	7	11	3	4	3	2	2	2	1	-
Ull Central	27	22	21	17	10	8	7	6	5	5	4	9
Ull Central	27	22	21	17	10	8	7	6	5	5	4	9
Awawas	9	4	6	3	6	6	1	4	-	3	4	7
Awawas	9	4	6	3	6	6	1	4	-	3	4	7
Ull	4	9	3	7	3	1	-	1	-	1	-	1
Ull	4	9	3	7	3	1	-	1	-	1	-	1
El Torno	9	9	4	6	2	7	1	1	1	1	2	-
El Torno	9	9	4	6	2	7	1	1	1	1	2	-
El Consuelo	23	27	14	21	12	14	3	3	-	2	3	6
El Consuelo	23	27	14	21	12	14	3	3	-	2	3	6
El Limón	48	42	18	20	20	13	4	1	-	1	1	2
El Limón	48	42	18	20	20	13	4	1	-	1	1	2
Agua Sucia	19	14	13	10	6	14	4	4	2	3	6	6
Agua Sucia	19	14	13	10	6	14	4	4	2	3	6	6
El Hormiguero	128	119	92	93	55	45	24	32	18	22	38	47
El Hormiguero	128	119	92	93	55	45	24	32	18	22	38	47
Santa Rosa	16	14	12	13	11	7	4	8	4	5	4	7
Santa Rosa	16	14	12	13	11	7	4	8	4	5	4	7
Santa Fe	18	16	14	11	9	7	9	7	8	7	4	10
Santa Fe	18	16	14	11	9	7	9	7	8	7	4	10

CUADRO 1. PRINCIPALES INDICADORES DE POBLACIÓN AL MENOR NIVEL DE DESAGREGACIÓN GEOGRÁFICA

Municipio, Barrio, Comarca y Comunidad	Principales Indicadores de Población											
	Asist. Escolar Primaria Hombre	Asist. Escolar Primaria Mujer	Asist. Escolar Primaria Hombre 6-12 Años	Asist. Escolar Primaria Mujer 6-12 Años	Primaria Incomp. Hombre	Primaria Incomp. Mujer	Asist. Escolar Secundaria Hombre	Asist. Escolar Secundaria Mujer	Asist. Escolar Secundaria Hombre 12-18 Años	Asist. Escolar Secundaria Mujer 12-18 Años	Secundaria Incomp. Hombre	Secundaria Incomp. Mujer
<b>La Bomba</b>	11	7	9	6	7	8	5	4	5	3	2	4
La Bomba	11	7	9	6	7	8	5	4	5	3	2	4
<b>La Gasolina</b>	24	14	10	8	13	12	4	5	4	5	5	8
La Gasolina	24	14	10	8	13	12	4	5	4	5	5	8
<b>San Pablo</b>	28	25	16	20	7	17	7	7	6	6	8	5
San Pablo	28	25	16	20	7	17	7	7	6	6	8	5
<b>Las Mañanitas</b>	5	11	2	8	5	4	4	4	4	3	8	3
Las Mañanitas	5	11	2	8	5	4	4	4	4	3	8	3
<b>Fonseca</b>	43	48	41	38	22	17	11	8	10	6	17	17
Fonseca	43	48	41	38	22	17	11	8	10	6	17	17
<b>Arlen Siú</b>	6	11	4	6	10	6	-	-	-	-	2	1
Arlen Siú	6	11	4	6	10	6	-	-	-	-	2	1
<b>Yaoya</b>	62	72	50	63	16	15	14	18	11	13	19	34
Yaoya	62	72	50	63	16	15	14	18	11	13	19	34
<b>Mongallo</b>	97	66	71	42	55	53	8	8	6	5	11	13
Mongallo	97	66	71	42	55	53	8	8	6	5	11	13
<b>Negrowas</b>	31	27	23	26	9	12	6	3	3	1	11	2
Negrowas	31	27	23	26	9	12	6	3	3	1	11	2
<b>Pinares</b>	16	8	14	7	4	4	-	1	-	-	-	2
Pinares	16	8	14	7	4	4	-	1	-	-	-	2
<b>Coperna</b>	81	80	58	58	59	52	8	6	6	5	19	14
Coperna	81	80	58	58	59	52	8	6	6	5	19	14
<b>Baka</b>	37	58	28	50	22	23	7	8	5	8	9	16
Baka	37	58	28	50	22	23	7	8	5	8	9	16
<b>Luku</b>	23	15	12	12	9	6	1	-	-	-	1	1
Luku	23	15	12	12	9	6	1	-	-	-	1	1
<b>Monte Cristo</b>	19	10	13	9	2	2	1	2	1	2	2	-
Monte Cristo	19	10	13	9	2	2	1	2	1	2	2	-
<b>Salto Verde</b>	29	31	22	24	7	6	-	1	-	-	1	1
Salto Verde	29	31	22	24	7	6	-	1	-	-	1	1
<b>Trinitara</b>	27	20	23	15	9	9	2	2	1	2	2	3
Trinitara	27	20	23	15	9	9	2	2	1	2	2	3
<b>San Juan</b>	6	6	3	6	3	5	-	-	-	-	-	-
San Juan	6	6	3	6	3	5	-	-	-	-	-	-
<b>Pájara Tingni</b>	4	3	3	2	3	-	-	-	-	-	1	1
Pájara Tingni	4	3	3	2	3	-	-	-	-	-	1	1
<b>El Naípe</b>	15	10	13	6	10	1	-	4	-	4	1	4
El Naípe	15	10	13	6	10	1	-	4	-	4	1	4
<b>Valle San Antonio</b>	19	33	10	22	12	9	7	4	7	3	12	3
Valle San Antonio	19	33	10	22	12	9	7	4	7	3	12	3
<b>Las Brisas</b>	48	47	37	26	12	14	7	11	5	8	9	10
Las Brisas	48	47	37	26	12	14	7	11	5	8	9	10



CUADRO 1. PRINCIPALES INDICADORES DE POBLACIÓN AL MENOR NIVEL DE DESAGREGACIÓN GEOGRÁFICA

Municipio, Barrio, Comarca y Comunidad	Principales Indicadores de Población											
	Asist. Escolar Primaria Hombre	Asist. Escolar Primaria Mujer	Asist. Escolar Primaria Hombre 6-12 Años	Asist. Escolar Primaria Mujer 6-12 Años	Primaria Incomp. Hombre	Primaria Incomp. Mujer	Asist. Escolar Secundaria Hombre	Asist. Escolar Secundaria Mujer	Asist. Escolar Secundaria Hombre 12-18 Años	Asist. Escolar Secundaria Mujer 12-18 Años	Secundaria Incomp. Hombre	Secundaria Incomp. Mujer
<b>El Amparo</b>	5	17	4	12	1	4	-	-	-	-	1	-
El Amparo	5	17	4	12	1	4	-	-	-	-	1	-
<b>Wani</b>	67	49	54	46	30	15	44	57	35	37	60	61
Wani	67	49	54	46	30	15	44	57	35	37	60	61
<b>Danli</b>	4	2	3	2	-	-	11	15	10	12	2	1
Danli	4	2	3	2	-	-	11	15	10	12	2	1
<b>Oro Fino</b>	7	4	5	3	1	-	4	2	2	1	-	-
Oro Fino	7	4	5	3	1	-	4	2	2	1	-	-
<b>El Bálsamo</b>	31	39	21	26	22	17	16	9	10	5	7	6
El Bálsamo	31	39	21	26	22	17	16	9	10	5	7	6
<b>Rosa Grande</b>	113	95	73	69	44	35	32	31	25	25	37	33
Rosa Grande	113	95	73	69	44	35	32	31	25	25	37	33
<b>Las Quebradas</b>	25	37	21	24	22	13	8	7	5	5	10	2
Las Quebradas	25	37	21	24	22	13	8	7	5	5	10	2
<b>La Pimienta</b>	5	-	3	-	8	3	1	-	1	-	5	2
La Pimienta	5	-	3	-	8	3	1	-	1	-	5	2
<b>Esperanza de Iyas</b>	19	26	13	19	5	-	1	2	-	2	-	2
Esperanza de Iyas	19	26	13	19	5	-	1	2	-	2	-	2
<b>San Pablo de Iyas</b>	63	54	44	41	2	1	2	2	-	2	4	5
San Pablo de Iyas	63	54	44	41	2	1	2	2	-	2	4	5
<b>La Angostura</b>	16	18	12	12	3	2	2	-	1	-	2	1
La Angostura	16	18	12	12	3	2	2	-	1	-	2	1
<b>Los Angeles</b>	1	-	1	-	3	3	1	-	1	-	2	1
Los Angeles	1	-	1	-	3	3	1	-	1	-	2	1
<b>Caño La Esperanza</b>	9	18	8	13	10	8	1	-	-	-	1	1
Caño La Esperanza	9	18	8	13	10	8	1	-	-	-	1	1
<b>Cabecera Wastari</b>	7	6	6	4	3	2	-	-	-	-	2	-
Cabecera Wastari	7	6	6	4	3	2	-	-	-	-	2	-
<b>El Chiamate</b>	29	36	25	26	8	3	-	-	-	-	1	-
El Chiamate	29	36	25	26	8	3	-	-	-	-	1	-
<b>El Tigre</b>	42	36	27	25	12	9	5	4	1	1	6	1
El Tigre	42	36	27	25	12	9	5	4	1	1	6	1
<b>El Guayabo</b>	35	36	25	29	13	15	3	3	2	2	4	3
El Guayabo	35	36	25	29	13	15	3	3	2	2	4	3
<b>Peñas Blancas</b>	13	12	9	11	6	5	1	2	-	2	1	-
Peñas Blancas	13	12	9	11	6	5	1	2	-	2	1	-
<b>Zapote Kum</b>	31	50	22	39	8	11	4	6	4	5	5	1
Zapote Kum	31	50	22	39	8	11	4	6	4	5	5	1
<b>El Mancer</b>	47	54	32	37	19	20	6	2	2	2	3	3
El Mancer	47	54	32	37	19	20	6	2	2	2	3	3
<b>El Naranjo Arriba</b>	13	28	11	17	5	6	1	-	1	-	3	2
El Naranjo Arriba	13	28	11	17	5	6	1	-	1	-	3	2

CUADRO 1. PRINCIPALES INDICADORES DE POBLACIÓN AL MENOR NIVEL DE DESAGREGACIÓN GEOGRÁFICA

Municipio, Barrio, Comarca y Comunidad	Principales Indicadores de Población											
	Asist. Escolar Primaria Hombre	Asist. Escolar Primaria Mujer	Asist. Escolar Primaria Hombre 6-12 Años	Asist. Escolar Primaria Mujer 6-12 Años	Primaria Incomp. Hombre	Primaria Incomp. Mujer	Asist. Escolar Secundaria Hombre	Asist. Escolar Secundaria Mujer	Asist. Escolar Secundaria Hombre 12-18 Años	Asist. Escolar Secundaria Mujer 12-18 Años	Secundaria Incomp. Hombre	Secundaria Incomp. Mujer
Waslalita	25	26	16	23	10	8	3	3	2	2	2	1
Waslalita	25	26	16	23	10	8	3	3	2	2	2	1
Boca Micaela	12	12	9	10	8	6	3	2	2	1	1	2
Boca Micaela	12	12	9	10	8	6	3	2	2	1	1	2
El Guayabo	54	50	34	34	29	14	12	3	9	1	12	10
El Guayabo	54	50	34	34	29	14	12	3	9	1	12	10
Nueva Luz	34	23	25	17	11	3	4	-	4	-	4	1
Nueva Luz	34	23	25	17	11	3	4	-	4	-	4	1
El Ocote	57	42	32	30	31	16	7	4	4	3	1	3
El Ocote	57	42	32	30	31	16	7	4	4	3	1	3
Peñas Blancas	66	37	37	19	15	10	2	-	1	-	1	-
Peñas Blancas	66	37	37	19	15	10	2	-	1	-	1	-
Pajarillos	11	12	7	6	9	7	1	1	1	1	1	1
Pajarillos	11	12	7	6	9	7	1	1	1	1	1	1
La Araña	20	30	12	22	10	10	1	4	-	2	2	2
La Araña	20	30	12	22	10	10	1	4	-	2	2	2
La Bobina	39	25	26	18	13	5	8	2	7	2	3	3
La Bobina	39	25	26	18	13	5	8	2	7	2	3	3
Aló Central	32	24	29	18	5	5	6	17	2	13	7	9
Aló Central	32	24	29	18	5	5	6	17	2	13	7	9
Empalme Labú	47	47	37	37	15	21	4	6	3	3	10	8
Empalme Labú	47	47	37	37	15	21	4	6	3	3	10	8
Waspado	17	12	12	8	6	3	2	3	1	2	8	7
Waspado	17	12	12	8	6	3	2	3	1	2	8	7
Mutiwas	31	35	21	30	11	10	8	1	5	1	3	2
Mutiwas	31	35	21	30	11	10	8	1	5	1	3	2
Tadasna	57	77	39	53	33	28	9	16	5	13	18	21
Tadasna	57	77	39	53	33	28	9	16	5	13	18	21
Tadasnita	16	10	10	6	1	2	3	7	3	4	3	4
Tadasnita	16	10	10	6	1	2	3	7	3	4	3	4
San Marcos	12	7	8	6	4	5	8	1	7	1	5	1
San Marcos	12	7	8	6	4	5	8	1	7	1	5	1
San Marcos de Nasawe	46	34	24	16	15	12	-	1	-	-	4	4
San Marcos de Nasawe	46	34	24	16	15	12	-	1	-	-	4	4
Kuikuina Grande	49	55	36	37	10	17	1	4	1	3	5	6
Kuikuina Grande	49	55	36	37	10	17	1	4	1	3	5	6
Labú	2	3	2	2	1	-	-	-	-	-	1	1
Labú	2	3	2	2	1	-	-	-	-	-	1	1
El Guineito	2	1	1	1	-	1	-	-	-	-	1	-
El Guineito	2	1	1	1	-	1	-	-	-	-	1	-
El Guineo	114	110	76	82	31	44	19	26	17	22	37	36
El Guineo	114	110	76	82	31	44	19	26	17	22	37	36

CUADRO 1. PRINCIPALES INDICADORES DE POBLACIÓN AL MENOR NIVEL DE DESAGREGACIÓN GEOGRÁFICA

Municipio, Barrio, Comarca y Comunidad	Principales Indicadores de Población											
	Asist. Escolar Primaria Hombre	Asist. Escolar Primaria Mujer	Asist. Escolar Primaria Hombre 6-12 Años	Asist. Escolar Primaria Mujer 6-12 Años	Primaria Incomp. Hombre	Primaria Incomp. Mujer	Asist. Escolar Secundaria Hombre	Asist. Escolar Secundaria Mujer	Asist. Escolar Secundaria Hombre 12-18 Años	Asist. Escolar Secundaria Mujer 12-18 Años	Secundaria Incomp. Hombre	Secundaria Incomp. Mujer
Delicias Silby Delicias Silby	38 38	23 23	24 24	14 14	16 16	15 15	- -	3 3	- -	3 3	2 2	1 1
Labú Labú	32 32	29 29	24 24	21 21	13 13	14 14	5 5	7 7	3 3	4 4	9 9	7 7
Aló Bethel Aló Bethel	37 37	44 44	24 24	37 37	11 11	14 14	8 8	5 5	7 7	1 1	6 6	3 3
El Pijibay El Pijibay	23 23	23 23	18 18	12 12	5 5	5 5	1 1	1 1	- -	1 1	5 5	3 3
San José de Silby San José de Silby	38 38	34 34	26 26	20 20	7 7	8 8	7 7	4 4	4 4	3 3	1 1	- -
San Francisco San Francisco	19 19	12 12	8 8	8 8	11 11	4 4	15 15	2 2	8 8	1 1	9 9	3 3
El Porvenir El Porvenir	48 48	57 57	35 35	35 35	23 23	17 17	4 4	4 4	2 2	4 4	8 8	8 8
El Resbalón El Resbalón	9 9	2 2	6 6	1 1	5 5	1 1	- -	2 2	- -	2 2	1 1	2 2
Aguas Calientes Aguas Calientes	17 17	17 17	7 7	8 8	8 8	4 4	1 1	1 1	1 1	1 1	1 1	- -
Las Nubes No.3 Las Nubes No.3	7 7	1 1	6 6	- -	4 4	- -	- -	- -	- -	- -	- -	- -
El Carmen El Carmen	7 7	13 13	3 3	8 8	3 3	1 1	- -	- -	- -	- -	2 2	- -
Siloe Puyus Siloe Puyus	9 9	6 6	3 3	4 4	5 5	4 4	- -	- -	- -	- -	- -	- -
El Plátano El Plátano	8 8	4 4	- -	1 1	4 4	4 4	- -	1 1	- -	1 1	- -	- -
San Marcos San Marcos	17 17	11 11	7 7	4 4	8 8	3 3	- -	- -	- -	- -	- -	2 2
San Isidro de Silby San Isidro de Silby	31 31	37 37	24 24	24 24	15 15	17 17	20 20	5 5	18 18	4 4	14 14	5 5
Las Barandas Las Barandas	7 7	7 7	4 4	4 4	13 13	6 6	- -	- -	- -	- -	1 1	- -
Cerro Bonito Cerro Bonito	1 1	4 4	1 1	4 4	1 1	3 3	- -	- -	- -	- -	1 1	1 1
Kaskita Kaskita	42 42	34 34	24 24	17 17	5 5	5 5	3 3	1 1	1 1	1 1	6 6	8 8

CUADRO 1. PRINCIPALES INDICADORES DE POBLACIÓN AL MENOR NIVEL DE DESAGREGACIÓN GEOGRÁFICA

Municipio, Barrio, Comarca y Comunidad	Principales Indicadores de Población												
	Asist. Escolar Universitaria Hombre 17-29 Años	Asist. Escolar Universitaria Mujer 17-29 Años	Población con Estudios Universitarios Completos	PEA Hombre	PEA Mujer	PEI Hombre	PEI Mujer	Trabajo Permanente Hombre			Trabajo Permanente Mujer		
								10-14 Años	15-29 Años	30 y Más	10-14 Años	15-29 Años	30 y Más
<b>SIUNA</b>	<b>167</b>	<b>233</b>	<b>274</b>	<b>16 051</b>	<b>3 050</b>	<b>5 719</b>	<b>17 773</b>	<b>1 005</b>	<b>4 856</b>	<b>4 685</b>	<b>57</b>	<b>725</b>	<b>1 042</b>
<b>Barrio</b>	<b>115</b>	<b>200</b>	<b>268</b>	<b>2 017</b>	<b>1 289</b>	<b>1 633</b>	<b>2 847</b>	<b>26</b>	<b>420</b>	<b>685</b>	<b>16</b>	<b>312</b>	<b>560</b>
Miguel Alvarado	1	-	1	57	16	63	134	-	5	28	-	4	-
Dolores Peralta Marín	8	7	7	113	67	82	159	1	32	38	-	21	39
Gaspar García Laviana	-	9	6	82	63	35	83	-	18	27	1	19	24
Marcos Somarriba	2	4	1	46	36	39	61	3	12	11	-	6	16
Gilberto Romero	9	10	13	82	71	63	86	2	18	36	1	20	46
Denis Mendieta	8	18	8	188	115	156	244	2	46	67	5	26	54
Carlos Fonseca Amador	-	7	6	56	25	51	94	-	8	19	-	9	11
José Esteban Suazo	7	13	13	92	64	90	141	-	25	32	3	18	31
Luis Alfonso Velásquez	9	11	30	97	75	98	167	-	22	26	-	13	30
Augusto César Sandino	4	8	25	115	79	167	223	1	10	32	-	11	39
Sol de Libertad	20	28	34	303	214	162	356	2	58	123	-	59	100
Claudia Chamorro	1	5	8	51	34	71	84	-	6	8	-	4	13
19 de Julio	19	26	56	116	85	150	200	-	27	60	-	20	47
Luis Delgadillo	14	14	31	130	107	78	118	1	21	40	1	23	37
Pedro Joaquín Chamorro	9	32	21	304	169	173	375	8	68	87	1	39	56
Reparto Olivera	4	8	8	185	69	155	322	6	44	51	4	20	17
<b>Comarca</b>	<b>52</b>	<b>33</b>	<b>6</b>	<b>14 034</b>	<b>1 761</b>	<b>4 086</b>	<b>14 926</b>	<b>979</b>	<b>4 436</b>	<b>4 000</b>	<b>41</b>	<b>413</b>	<b>482</b>
<b>Come Negro</b>	<b>-</b>	<b>-</b>	<b>-</b>	<b>146</b>	<b>18</b>	<b>32</b>	<b>160</b>	<b>-</b>	<b>3</b>	<b>1</b>	<b>-</b>	<b>-</b>	<b>-</b>
Come Negro	-	-	-	146	18	32	160	-	3	1	-	-	-
<b>Waspuko</b>	<b>-</b>	<b>1</b>	<b>-</b>	<b>171</b>	<b>31</b>	<b>38</b>	<b>175</b>	<b>7</b>	<b>38</b>	<b>30</b>	<b>-</b>	<b>3</b>	<b>3</b>
Waspuko	-	1	-	171	31	38	175	7	38	30	-	3	3
<b>Kopawas</b>	<b>-</b>	<b>-</b>	<b>-</b>	<b>39</b>	<b>3</b>	<b>8</b>	<b>44</b>	<b>3</b>	<b>19</b>	<b>17</b>	<b>-</b>	<b>1</b>	<b>2</b>
Kopawas	-	-	-	39	3	8	44	3	19	17	-	1	2
<b>Sauni Bas</b>	<b>1</b>	<b>-</b>	<b>-</b>	<b>83</b>	<b>18</b>	<b>67</b>	<b>128</b>	<b>4</b>	<b>28</b>	<b>28</b>	<b>1</b>	<b>2</b>	<b>6</b>
Sauni Bas	1	-	-	83	18	67	128	4	28	28	1	2	6
<b>Wusma</b>	<b>-</b>	<b>-</b>	<b>-</b>	<b>72</b>	<b>6</b>	<b>18</b>	<b>61</b>	<b>13</b>	<b>31</b>	<b>26</b>	<b>1</b>	<b>1</b>	<b>3</b>
Wusma	-	-	-	72	6	18	61	13	31	26	1	1	3
<b>Asa Central</b>	<b>1</b>	<b>-</b>	<b>-</b>	<b>135</b>	<b>12</b>	<b>42</b>	<b>167</b>	<b>7</b>	<b>48</b>	<b>51</b>	<b>-</b>	<b>2</b>	<b>5</b>
Asa Central	1	-	-	135	12	42	167	7	48	51	-	2	5
<b>Montes de Oro</b>	<b>-</b>	<b>-</b>	<b>-</b>	<b>149</b>	<b>10</b>	<b>39</b>	<b>150</b>	<b>10</b>	<b>66</b>	<b>55</b>	<b>1</b>	<b>2</b>	<b>3</b>
Montes de Oro	-	-	-	149	10	39	150	10	66	55	1	2	3
<b>Martha Lorena</b>	<b>-</b>	<b>-</b>	<b>-</b>	<b>37</b>	<b>3</b>	<b>11</b>	<b>43</b>	<b>2</b>	<b>9</b>	<b>18</b>	<b>-</b>	<b>-</b>	<b>1</b>
Martha Lorena	-	-	-	37	3	11	43	2	9	18	-	-	1
<b>La Toboba</b>	<b>-</b>	<b>-</b>	<b>-</b>	<b>108</b>	<b>24</b>	<b>19</b>	<b>102</b>	<b>5</b>	<b>41</b>	<b>46</b>	<b>-</b>	<b>4</b>	<b>8</b>
La Toboba	-	-	-	108	24	19	102	5	41	46	-	4	8
<b>Saslacyito</b>	<b>-</b>	<b>-</b>	<b>-</b>	<b>77</b>	<b>-</b>	<b>27</b>	<b>91</b>	<b>6</b>	<b>31</b>	<b>29</b>	<b>-</b>	<b>-</b>	<b>-</b>
Saslacyito	-	-	-	77	-	27	91	6	31	29	-	-	-
<b>Campo Dos</b>	<b>-</b>	<b>-</b>	<b>-</b>	<b>71</b>	<b>5</b>	<b>30</b>	<b>81</b>	<b>6</b>	<b>23</b>	<b>21</b>	<b>-</b>	<b>3</b>	<b>1</b>
Campo Dos	-	-	-	71	5	30	81	6	23	21	-	3	1
<b>Banacruz</b>	<b>-</b>	<b>-</b>	<b>-</b>	<b>82</b>	<b>9</b>	<b>5</b>	<b>79</b>	<b>21</b>	<b>25</b>	<b>24</b>	<b>2</b>	<b>4</b>	<b>1</b>
Banacruz	-	-	-	82	9	5	79	21	25	24	2	4	1
<b>Pueblo Nuevo</b>	<b>-</b>	<b>-</b>	<b>-</b>	<b>100</b>	<b>14</b>	<b>5</b>	<b>89</b>	<b>18</b>	<b>36</b>	<b>29</b>	<b>-</b>	<b>3</b>	<b>4</b>
Pueblo Nuevo	-	-	-	100	14	5	89	18	36	29	-	3	4



CUADRO 1. PRINCIPALES INDICADORES DE POBLACIÓN AL MENOR NIVEL DE DESAGREGACIÓN GEOGRÁFICA

Municipio, Barrio, Comarca y Comunidad	Principales Indicadores de Población												
	Asist. Escolar Universitaria Hombre 17-29 Años	Asist. Escolar Universitaria Mujer 17-29 Años	Población con Estudios Universitarios Completos	PEA Hombre	PEA Mujer	PEI Hombre	PEI Mujer	Trabajo Permanente Hombre			Trabajo Permanente Mujer		
								10-14 Años	15-29 Años	30 y Más	10-14 Años	15-29 Años	30 y Más
<b>Silby</b>	-	-	-	186	16	58	205	2	19	18	-	6	4
Silby	-	-	-	186	16	58	205	2	19	18	-	6	4
<b>Oro Fino</b>	-	1	-	147	9	26	151	21	54	59	1	5	1
Oro Fino	-	1	-	147	9	26	151	21	54	59	1	5	1
<b>Caño Seco</b>	-	-	-	137	15	36	130	5	21	29	-	3	2
Caño Seco	-	-	-	137	15	36	130	5	21	29	-	3	2
<b>Guasimito</b>	-	-	-	47	6	17	50	3	14	22	-	1	3
Guasimito	-	-	-	47	6	17	50	3	14	22	-	1	3
<b>Madriguera</b>	-	-	-	105	21	23	100	11	48	36	-	3	6
Madriguera	-	-	-	105	21	23	100	11	48	36	-	3	6
<b>Libico</b>	-	-	-	88	7	27	87	12	33	39	-	4	1
Libico	-	-	-	88	7	27	87	12	33	39	-	4	1
<b>Campo Uno</b>	-	2	-	82	17	53	101	4	30	42	-	3	11
Campo Uno	-	2	-	82	17	53	101	4	30	42	-	3	11
<b>El Dorado</b>	-	-	-	80	6	29	90	11	33	24	-	3	3
El Dorado	-	-	-	80	6	29	90	11	33	24	-	3	3
<b>El Bambú</b>	-	-	-	73	15	19	87	6	32	29	1	5	5
El Bambú	-	-	-	73	15	19	87	6	32	29	1	5	5
<b>Asadín</b>	-	-	-	44	1	29	82	2	18	23	-	1	-
Asadín	-	-	-	44	1	29	82	2	18	23	-	1	-
<b>Ull Central</b>	-	-	-	67	12	50	100	5	22	36	-	2	6
Ull Central	-	-	-	67	12	50	100	5	22	36	-	2	6
<b>Awawas</b>	-	-	-	44	13	11	37	2	15	10	-	3	8
Awawas	-	-	-	44	13	11	37	2	15	10	-	3	8
<b>Ull</b>	-	-	-	33	2	5	31	2	15	9	-	-	-
Ull	-	-	-	33	2	5	31	2	15	9	-	-	-
<b>El Torno</b>	-	-	-	46	3	10	65	-	-	-	-	-	-
El Torno	-	-	-	46	3	10	65	-	-	-	-	-	-
<b>El Consuelo</b>	-	-	-	139	36	24	117	-	1	4	1	1	3
El Consuelo	-	-	-	139	36	24	117	-	1	4	1	1	3
<b>El Limón</b>	-	-	-	199	10	41	201	34	84	70	-	1	5
El Limón	-	-	-	199	10	41	201	34	84	70	-	1	5
<b>Agua Sucia</b>	1	-	-	86	26	26	88	-	6	3	-	-	2
Agua Sucia	1	-	-	86	26	26	88	-	6	3	-	-	2
<b>El Hormiguero</b>	-	-	1	428	123	131	403	28	104	113	3	35	30
El Hormiguero	-	-	1	428	123	131	403	28	104	113	3	35	30
<b>Santa Rosa</b>	-	-	1	87	10	18	87	2	28	30	-	-	2
Santa Rosa	-	-	1	87	10	18	87	2	28	30	-	-	2
<b>Santa Fe</b>	-	-	-	65	9	18	75	1	33	23	-	3	3
Santa Fe	-	-	-	65	9	18	75	1	33	23	-	3	3

CUADRO 1. PRINCIPALES INDICADORES DE POBLACIÓN AL MENOR NIVEL DE DESAGREGACIÓN GEOGRÁFICA

Municipio, Barrio, Comarca y Comunidad	Principales Indicadores de Población												
	Asist. Escolar Universitaria Hombre 17-29 Años	Asist. Escolar Universitaria Mujer 17-29 Años	Población con Estudios Universitarios Completos	PEA Hombre	PEA Mujer	PEI Hombre	PEI Mujer	Trabajo Permanente Hombre			Trabajo Permanente Mujer		
								10-14 Años	15-29 Años	30 y Más	10-14 Años	15-29 Años	30 y Más
<b>La Bomba</b>	-	-	-	34	2	16	47	3	10	18	-	-	2
La Bomba	-	-	-	34	2	16	47	3	10	18	-	-	2
<b>La Gasolina</b>	-	-	-	96	16	26	87	-	10	6	-	5	1
La Gasolina	-	-	-	96	16	26	87	-	10	6	-	5	1
<b>San Pablo</b>	-	1	-	112	63	22	75	4	9	13	2	9	7
San Pablo	-	1	-	112	63	22	75	4	9	13	2	9	7
<b>Las Mañanitas</b>	32	9	-	40	14	37	38	1	13	6	-	3	5
Las Mañanitas	32	9	-	40	14	37	38	1	13	6	-	3	5
<b>Fonseca</b>	1	2	-	140	35	39	123	12	44	40	-	9	13
Fonseca	1	2	-	140	35	39	123	12	44	40	-	9	13
<b>Arlen Siú</b>	-	-	-	54	5	8	46	4	25	10	-	2	1
Arlen Siú	-	-	-	54	5	8	46	4	25	10	-	2	1
<b>Yaoya</b>	1	2	1	235	62	93	237	8	57	65	1	17	14
Yaoya	1	2	1	235	62	93	237	8	57	65	1	17	14
<b>Mongallo</b>	-	1	-	320	41	112	351	13	89	92	1	7	13
Mongallo	-	1	-	320	41	112	351	13	89	92	1	7	13
<b>Negrowas</b>	-	-	-	104	10	29	112	9	35	29	-	3	1
Negrowas	-	-	-	104	10	29	112	9	35	29	-	3	1
<b>Pinares</b>	-	-	-	32	-	9	33	-	11	14	-	-	-
Pinares	-	-	-	32	-	9	33	-	11	14	-	-	-
<b>Coperna</b>	-	-	-	346	55	93	383	11	133	125	1	16	17
Coperna	-	-	-	346	55	93	383	11	133	125	1	16	17
<b>Baka</b>	-	-	-	157	19	64	170	8	66	71	-	7	9
Baka	-	-	-	157	19	64	170	8	66	71	-	7	9
<b>Luku</b>	-	-	-	140	4	28	145	15	61	52	-	2	2
Luku	-	-	-	140	4	28	145	15	61	52	-	2	2
<b>Monte Cristo</b>	-	-	-	49	1	10	45	2	12	12	-	-	-
Monte Cristo	-	-	-	49	1	10	45	2	12	12	-	-	-
<b>Salto Verde</b>	-	-	-	80	8	17	91	5	38	27	-	2	4
Salto Verde	-	-	-	80	8	17	91	5	38	27	-	2	4
<b>Trinitara</b>	-	-	-	111	3	21	119	13	43	51	1	-	1
Trinitara	-	-	-	111	3	21	119	13	43	51	1	-	1
<b>San Juan</b>	-	-	-	48	9	12	54	4	22	17	-	-	2
San Juan	-	-	-	48	9	12	54	4	22	17	-	-	2
<b>Pájara Tingni</b>	-	-	-	33	3	7	40	1	1	5	-	-	1
Pájara Tingni	-	-	-	33	3	7	40	1	1	5	-	-	1
<b>El Nalpe</b>	-	-	-	102	11	20	91	4	25	30	2	5	2
El Nalpe	-	-	-	102	11	20	91	4	25	30	2	5	2
<b>Valle San Antonio</b>	-	1	-	100	18	31	103	2	28	19	1	2	1
Valle San Antonio	-	1	-	100	18	31	103	2	28	19	1	2	1
<b>Las Brisas</b>	-	-	-	145	16	59	187	8	59	59	-	2	6
Las Brisas	-	-	-	145	16	59	187	8	59	59	-	2	6

CUADRO 1. PRINCIPALES INDICADORES DE POBLACIÓN AL MENOR NIVEL DE DESAGREGACIÓN GEOGRÁFICA

Municipio, Barrio, Comarca y Comunidad	Principales Indicadores de Población												
	Asist. Escolar Universitaria Hombre 17-29 Años	Asist. Escolar Universitaria Mujer 17-29 Años	Población con Estudios Universitarios Completos	PEA Hombre	PEA Mujer	PEI Hombre	PEI Mujer	Trabajo Permanente Hombre			Trabajo Permanente Mujer		
								10-14 Años	15-29 Años	30 y Más	10-14 Años	15-29 Años	30 y Más
El Amparo	-	1	-	30	8	8	34	2	9	5	-	1	-
El Amparo	-	1	-	30	8	8	34	2	9	5	-	1	-
Wani	4	3	2	216	48	122	260	3	65	67	-	10	21
Wani	4	3	2	216	48	122	260	3	65	67	-	10	21
Danli	1	1	-	56	6	12	66	6	23	22	1	3	2
Danli	1	1	-	56	6	12	66	6	23	22	1	3	2
Oro Fino	-	-	-	45	-	9	43	4	17	12	-	-	-
Oro Fino	-	-	-	45	-	9	43	4	17	12	-	-	-
El Bálsamo	1	-	-	145	10	42	139	5	64	47	-	1	5
El Bálsamo	1	-	-	145	10	42	139	5	64	47	-	1	5
Rosa Grande	3	1	-	315	29	163	418	28	108	119	-	4	12
Rosa Grande	3	1	-	315	29	163	418	28	108	119	-	4	12
Las Quebradas	-	-	-	133	2	56	192	-	20	16	-	1	-
Las Quebradas	-	-	-	133	2	56	192	-	20	16	-	1	-
La Pimienta	-	-	-	53	-	14	49	-	3	1	-	-	-
La Pimienta	-	-	-	53	-	14	49	-	3	1	-	-	-
Esperanza de Iyas	-	-	-	139	6	65	189	4	51	56	-	3	-
Esperanza de Iyas	-	-	-	139	6	65	189	4	51	56	-	3	-
San Pablo de Iyas	-	-	-	223	73	23	132	21	92	65	1	36	29
San Pablo de Iyas	-	-	-	223	73	23	132	21	92	65	1	36	29
La Angostura	-	-	-	103	7	28	112	9	43	42	-	-	-
La Angostura	-	-	-	103	7	28	112	9	43	42	-	-	-
Los Ángeles	-	-	-	86	5	13	67	23	33	27	-	3	2
Los Ángeles	-	-	-	86	5	13	67	23	33	27	-	3	2
Caño La Esperanza	-	-	-	128	5	50	151	8	55	50	-	2	-
Caño La Esperanza	-	-	-	128	5	50	151	8	55	50	-	2	-
Cabecera Wastari	-	-	-	106	2	18	101	22	40	36	-	1	-
Cabecera Wastari	-	-	-	106	2	18	101	22	40	36	-	1	-
El Chilate	-	-	-	78	1	26	120	4	37	32	-	-	-
El Chilate	-	-	-	78	1	26	120	4	37	32	-	-	-
El Tigre	-	1	-	129	7	58	156	11	60	42	1	-	3
El Tigre	-	1	-	129	7	58	156	11	60	42	1	-	3
El Guayabo	-	-	-	165	7	66	207	13	66	67	1	2	2
El Guayabo	-	-	-	165	7	66	207	13	66	67	1	2	2
Peñas Blancas	-	-	-	46	4	17	48	6	22	16	-	2	1
Peñas Blancas	-	-	-	46	4	17	48	6	22	16	-	2	1
Zapote Kum	-	-	-	163	11	44	197	13	82	58	1	4	6
Zapote Kum	-	-	-	163	11	44	197	13	82	58	1	4	6
El Mancer	-	-	-	287	17	52	273	49	119	91	1	3	4
El Mancer	-	-	-	287	17	52	273	49	119	91	1	3	4
El Naranjo Arriba	-	-	-	82	3	13	97	1	9	5	-	1	1
El Naranjo Arriba	-	-	-	82	3	13	97	1	9	5	-	1	1

CUADRO 1. PRINCIPALES INDICADORES DE POBLACIÓN AL MENOR NIVEL DE DESAGREGACIÓN GEOGRÁFICA

Municipio, Barrio, Comarca y Comunidad	Principales Indicadores de Población												
	Asist. Escolar Universitaria Hombre 17-29 Años	Asist. Escolar Universitaria Mujer 17-29 Años	Población con Estudios Universitarios Completos	PEA Hombre	PEA Mujer	PEI Hombre	PEI Mujer	Trabajo Permanente Hombre			Trabajo Permanente Mujer		
								10-14 Años	15-29 Años	30 y Más	10-14 Años	15-29 Años	30 y Más
Wasialita	-	-	-	130	28	21	116	4	31	19	3	6	9
Wasialita	-	-	-	130	28	21	116	4	31	19	3	6	9
Boca Micaela	-	-	-	59	6	38	63	-	6	16	-	-	1
Boca Micaela	-	-	-	59	6	38	63	-	6	16	-	-	1
El Guayabo	-	-	-	188	9	81	226	8	56	74	-	1	3
El Guayabo	-	-	-	188	9	81	226	8	56	74	-	1	3
Nueva Luz	-	-	-	117	7	27	107	16	53	38	2	1	-
Nueva Luz	-	-	-	117	7	27	107	16	53	38	2	1	-
El Ocote	-	-	-	219	15	71	234	1	7	8	-	2	1
El Ocote	-	-	-	219	15	71	234	1	7	8	-	2	1
Peñas Blancas	-	-	-	160	5	70	231	5	32	40	-	1	2
Peñas Blancas	-	-	-	160	5	70	231	5	32	40	-	1	2
Pajarillos	-	-	-	90	1	17	89	9	40	32	-	1	-
Pajarillos	-	-	-	90	1	17	89	9	40	32	-	1	-
La Araña	-	-	-	72	6	17	90	3	26	19	-	2	2
La Araña	-	-	-	72	6	17	90	3	26	19	-	2	2
La Bobina	-	1	-	155	4	50	167	9	79	58	-	2	-
La Bobina	-	1	-	155	4	50	167	9	79	58	-	2	-
Aló Central	1	-	-	107	10	37	118	9	44	37	-	1	3
Aló Central	1	-	-	107	10	37	118	9	44	37	-	1	3
Empalme Labú	-	1	1	93	22	53	116	6	27	32	1	4	6
Empalme Labú	-	1	1	93	22	53	116	6	27	32	1	4	6
Waspado	-	-	-	70	4	30	83	3	23	21	-	-	2
Waspado	-	-	-	70	4	30	83	3	23	21	-	-	2
Mutiwas	-	-	-	123	9	48	152	2	58	50	-	2	6
Mutiwas	-	-	-	123	9	48	152	2	58	50	-	2	6
Tadasna	-	-	-	305	48	67	317	35	133	91	-	15	19
Tadasna	-	-	-	305	48	67	317	35	133	91	-	15	19
Tadasnita	-	-	-	24	-	16	43	-	9	15	-	-	-
Tadasnita	-	-	-	24	-	16	43	-	9	15	-	-	-
San Marcos	2	-	-	96	10	22	84	1	16	17	-	4	1
San Marcos	2	-	-	96	10	22	84	1	16	17	-	4	1
San Marcos de Nasawe	-	-	-	415	26	11	373	7	8	12	-	2	1
San Marcos de Nasawe	-	-	-	415	26	11	373	7	8	12	-	2	1
Kuikuina Grande	-	-	-	279	51	61	232	22	73	51	3	10	7
Kuikuina Grande	-	-	-	279	51	61	232	22	73	51	3	10	7
Labú	-	-	-	40	7	22	43	1	11	11	-	1	4
Labú	-	-	-	40	7	22	43	1	11	11	-	1	4
El Guineito	-	-	-	41	4	18	45	2	13	12	-	-	3
El Guineito	-	-	-	41	4	18	45	2	13	12	-	-	3
El Guineo	1	2	-	314	83	177	428	15	87	97	1	26	34
El Guineo	1	2	-	314	83	177	428	15	87	97	1	26	34



CUADRO 1. PRINCIPALES INDICADORES DE POBLACIÓN AL MENOR NIVEL DE DESAGREGACIÓN GEOGRÁFICA

Municipio, Barrio, Comarca y Comunidad	Principales Indicadores de Población												
	Asist. Escolar Universitaria Hombre 17-29 Años	Asist. Escolar Universitaria Mujer 17-29 Años	Población con Estudios Universitarios Completos	PEA Hombre	PEA Mujer	PEI Hombre	PEI Mujer	Trabajo Permanente Hombre			Trabajo Permanente Mujer		
								10-14 Años	15-29 Años	30 y Más	10-14 Años	15-29 Años	30 y Más
Delicias Silby Delicias Silby	-	1	-	138	21	29	130	12	52	39	1	7	4
Labú Labú	-	-	-	241	32	49	234	32	98	72	-	9	9
Aló Bethel Aló Bethel	-	1	-	89	9	42	95	5	39	29	-	3	2
El Pijibay El Pijibay	-	-	-	66	2	15	79	8	28	23	-	-	1
San José de Silby San José de Silby	-	-	-	196	14	30	191	32	65	59	-	5	6
San Francisco San Francisco	2	-	-	121	7	35	120	10	33	32	-	2	1
El Porvenir El Porvenir	-	-	-	265	32	53	289	19	70	75	1	5	8
El Resbalón El Resbalón	-	-	-	46	8	13	43	3	23	11	2	3	-
Aguas Calientes Aguas Calientes	-	-	-	95	3	40	125	1	36	36	-	2	1
Las Nubes No.3 Las Nubes No.3	-	-	-	74	2	5	59	10	35	25	-	1	-
El Carmen El Carmen	-	-	-	71	6	2	73	9	25	24	-	2	3
Siloe Puyus Siloe Puyus	-	-	-	49	4	6	45	4	20	15	-	1	2
El Plátano El Plátano	-	-	-	45	1	4	45	11	16	18	-	1	-
San Marcos San Marcos	-	-	-	96	3	26	99	9	39	22	1	-	1
San Isidro de Silby San Isidro de Silby	-	-	-	301	49	67	278	23	99	74	-	5	7
Las Barandas Las Barandas	-	-	-	133	25	16	116	9	19	14	-	7	6
Cerro Bonito Cerro Bonito	-	-	-	28	1	4	31	2	12	7	-	-	1
Kaskita Kaskita	-	-	-	224	31	52	232	10	78	44	-	7	4

CUADRO 1. PRINCIPALES INDICADORES DE POBLACIÓN AL MENOR NIVEL DE DESAGREGACIÓN GEOGRÁFICA

Municipio, Barrio, Comarca y Comunidad	Principales Indicadores de Población											
	Trabajo Temporal Hombre			Trabajo Temporal Mujer			Ocupados Sector Primario	Ocupadas Sector Primario	Ocupados Sector Secundario	Ocupadas Sector Secundario	Ocupados Sector Terciario	Ocupadas Sector Terciario
	10-14 Años	15-29 Años	30 y Más	10-14 Años	15-29 Años	30 y Más						
<b>SIUNA</b>	<b>871</b>	<b>2 266</b>	<b>1 769</b>	<b>87</b>	<b>474</b>	<b>485</b>	<b>13 416</b>	<b>866</b>	<b>803</b>	<b>258</b>	<b>1 397</b>	<b>1 710</b>
<b>Barrio</b>	<b>51</b>	<b>374</b>	<b>401</b>	<b>14</b>	<b>160</b>	<b>192</b>	<b>420</b>	<b>20</b>	<b>533</b>	<b>121</b>	<b>999</b>	<b>1 079</b>
Miguel Alvarado	-	11	13	-	7	5	43	1	8	1	6	14
Dolores Peralta Marin	-	17	24	-	4	2	33	1	20	3	59	62
Gaspar Garcia Laviana	-	17	19	1	4	11	27	-	17	5	36	55
Marcos Somarriba	1	8	11	1	5	6	11	1	11	4	24	29
Gilberto Romero	-	14	10	-	3	1	15	-	25	5	39	66
Denis Mendieta	3	38	29	2	10	17	34	-	81	21	71	92
Carlos Fonseca Amador	1	10	17	-	2	3	12	-	21	5	21	19
José Esteban Suazo	-	19	15	-	7	5	12	1	32	12	47	47
Luis Alfonso Velásquez	-	21	24	-	10	19	11	1	30	7	50	60
Augusto César Sandino	1	28	41	-	17	12	27	5	26	1	52	59
Sol de Libertad	3	54	54	-	25	24	43	1	68	18	184	185
Claudia Chamorro	1	12	12	-	4	7	5	-	15	1	22	30
19 de Julio	-	10	14	-	5	8	6	-	15	1	90	75
Luis Delgadillo	13	24	22	2	20	20	17	2	36	9	71	90
Pedro Joaquin Chamorro	18	53	62	6	24	41	50	5	93	18	153	142
Reperto Olivera	10	38	34	2	13	11	74	2	35	10	74	54
<b>Comarca</b>	<b>820</b>	<b>1 892</b>	<b>1 368</b>	<b>73</b>	<b>314</b>	<b>293</b>	<b>12 996</b>	<b>846</b>	<b>270</b>	<b>137</b>	<b>398</b>	<b>631</b>
<b>Come Negro</b>	<b>23</b>	<b>70</b>	<b>49</b>	<b>5</b>	<b>4</b>	<b>8</b>	<b>146</b>	<b>17</b>	<b>-</b>	<b>-</b>	<b>-</b>	<b>-</b>
Come Negro	23	70	49	5	4	8	146	17	-	-	-	-
<b>Waspuko</b>	<b>11</b>	<b>51</b>	<b>30</b>	<b>2</b>	<b>12</b>	<b>9</b>	<b>166</b>	<b>23</b>	<b>1</b>	<b>2</b>	<b>-</b>	<b>4</b>
Waspuko	11	51	30	2	12	9	166	23	1	2	-	4
<b>Kopawas</b>	<b>-</b>	<b>-</b>	<b>-</b>	<b>-</b>	<b>-</b>	<b>-</b>	<b>35</b>	<b>3</b>	<b>-</b>	<b>-</b>	<b>4</b>	<b>-</b>
Kopawas	-	-	-	-	-	-	35	3	-	-	4	-
<b>Sauni Bas</b>	<b>2</b>	<b>11</b>	<b>6</b>	<b>-</b>	<b>5</b>	<b>2</b>	<b>66</b>	<b>11</b>	<b>6</b>	<b>3</b>	<b>8</b>	<b>2</b>
Sauni Bas	2	11	6	-	5	2	66	11	6	3	8	2
<b>Wusma</b>	<b>1</b>	<b>-</b>	<b>1</b>	<b>-</b>	<b>-</b>	<b>1</b>	<b>72</b>	<b>5</b>	<b>-</b>	<b>-</b>	<b>-</b>	<b>1</b>
Wusma	1	-	1	-	-	1	72	5	-	-	-	1
<b>Asa Central</b>	<b>7</b>	<b>7</b>	<b>7</b>	<b>1</b>	<b>1</b>	<b>1</b>	<b>133</b>	<b>8</b>	<b>-</b>	<b>1</b>	<b>2</b>	<b>2</b>
Asa Central	7	7	7	1	1	1	133	8	-	1	2	2
<b>Montes de Oro</b>	<b>2</b>	<b>7</b>	<b>4</b>	<b>-</b>	<b>2</b>	<b>2</b>	<b>145</b>	<b>3</b>	<b>-</b>	<b>-</b>	<b>2</b>	<b>7</b>
Montes de Oro	2	7	4	-	2	2	145	3	-	-	2	7
<b>Martha Lorena</b>	<b>2</b>	<b>3</b>	<b>1</b>	<b>1</b>	<b>-</b>	<b>1</b>	<b>37</b>	<b>2</b>	<b>-</b>	<b>-</b>	<b>-</b>	<b>-</b>
Martha Lorena	2	3	1	1	-	1	37	2	-	-	-	-
<b>La Toboba</b>	<b>6</b>	<b>3</b>	<b>1</b>	<b>-</b>	<b>3</b>	<b>-</b>	<b>106</b>	<b>8</b>	<b>-</b>	<b>-</b>	<b>1</b>	<b>2</b>
La Toboba	6	3	1	-	3	-	106	8	-	-	1	2
<b>Sasiaycito</b>	<b>-</b>	<b>3</b>	<b>-</b>	<b>-</b>	<b>-</b>	<b>-</b>	<b>76</b>	<b>-</b>	<b>-</b>	<b>-</b>	<b>-</b>	<b>-</b>
Sasiaycito	-	3	-	-	-	-	76	-	-	-	-	-
<b>Campo Dos</b>	<b>3</b>	<b>7</b>	<b>7</b>	<b>-</b>	<b>1</b>	<b>-</b>	<b>70</b>	<b>1</b>	<b>1</b>	<b>-</b>	<b>-</b>	<b>3</b>
Campo Dos	3	7	7	-	1	-	70	1	1	-	-	3
<b>Banacruz</b>	<b>3</b>	<b>5</b>	<b>4</b>	<b>1</b>	<b>-</b>	<b>1</b>	<b>82</b>	<b>8</b>	<b>-</b>	<b>1</b>	<b>-</b>	<b>-</b>
Banacruz	3	5	4	1	-	1	82	8	-	1	-	-
<b>Pueblo Nuevo</b>	<b>4</b>	<b>8</b>	<b>5</b>	<b>-</b>	<b>4</b>	<b>3</b>	<b>99</b>	<b>11</b>	<b>-</b>	<b>-</b>	<b>1</b>	<b>3</b>
Pueblo Nuevo	4	8	5	-	4	3	99	11	-	-	1	3

CUADRO 1. PRINCIPALES INDICADORES DE POBLACIÓN AL MENOR NIVEL DE DESAGREGACIÓN GEOGRÁFICA

Municipio, Barrio, Comarca y Comunidad	Principales Indicadores de Población											
	Trabajo Temporal Hombre			Trabajo Temporal Mujer			Ocupados Sector Primario	Ocupadas Sector Primario	Ocupados Sector Secundario	Ocupadas Sector Secundario	Ocupados Sector Terciario	Ocupadas Sector Terciario
	10-14 Años	15-29 Años	30 y Más	10-14 Años	15-29 Años	30 y Más						
Silby Silby	27 27	70 70	47 47	1 1	2 2	1 1	184 184	7 7	- -	- -	1 1	7 7
Oro Fino Oro Fino	4 4	4 4	5 5	- -	2 2	- -	147 147	7 7	- -	- -	- -	2 2
Caño Seco Caño Seco	14 14	28 28	18 18	- -	2 2	2 2	108 108	5 5	5 5	1 1	4 4	3 3
Guasimito Guasimito	1 1	2 2	3 3	- -	- -	2 2	46 46	1 1	- -	- -	- -	5 5
Madriguera Madriguera	1 1	5 5	3 3	- -	6 6	3 3	101 101	3 3	1 1	5 5	1 1	10 10
Líbico Líbico	2 2	1 1	1 1	- -	2 2	- -	80 80	1 1	5 5	- -	3 3	6 6
Campo Uno Campo Uno	- -	2 2	4 4	- -	3 3	- -	75 75	7 7	3 3	2 2	2 2	7 7
El Dorado El Dorado	- -	3 3	7 7	- -	- -	- -	76 76	1 1	1 1	- -	2 2	5 5
El Bambú El Bambú	1 1	1 1	2 2	- -	1 1	- -	66 66	5 5	3 3	2 2	2 2	6 6
Asadín Asadín	- -	- -	- -	- -	- -	- -	44 44	1 1	- -	- -	- -	- -
Uli Central Uli Central	- -	3 3	- -	- -	2 2	1 1	62 62	9 9	2 2	- -	1 1	1 1
Awawas Awawas	2 2	7 7	5 5	- -	2 2	- -	39 39	11 11	- -	- -	2 2	2 2
Uli Uli	2 2	3 3	2 2	- -	2 2	- -	33 33	- -	- -	- -	- -	2 2
El Torno El Torno	5 5	20 20	16 16	- -	2 2	1 1	23 23	2 2	1 1	- -	21 21	1 1
El Consuelo El Consuelo	27 27	50 50	42 42	9 9	10 10	9 9	96 96	22 22	1 1	- -	31 31	11 11
El Limón El Limón	4 4	3 3	4 4	- -	- -	2 2	195 195	5 5	- -	- -	4 4	3 3
Agua Sucia Agua Sucia	13 13	37 37	26 26	3 3	16 16	5 5	78 78	24 24	4 4	- -	3 3	2 2
El Hormiguero El Hormiguero	29 29	86 86	52 52	4 4	23 23	21 21	394 394	72 72	5 5	9 9	18 18	35 35
Santa Rosa Santa Rosa	7 7	16 16	4 4	1 1	- -	7 7	84 84	8 8	1 1	- -	2 2	2 2
Santa Fe Santa Fe	2 2	2 2	3 3	- -	3 3	- -	64 64	2 2	- -	1 1	1 1	6 6

CUADRO 1. PRINCIPALES INDICADORES DE POBLACIÓN AL MENOR NIVEL DE DESAGREGACIÓN GEOGRÁFICA

Municipio, Barrio, Comarca y Comunidad	Principales Indicadores de Población											
	Trabajo Temporal Hombre			Trabajo Temporal Mujer			Ocupados Sector Primario	Ocupadas Sector Primario	Ocupados Sector Secundario	Ocupadas Sector Secundario	Ocupados Sector Terciario	Ocupadas Sector Terciario
	10-14 Años	15-29 Años	30 y Más	10-14 Años	15-29 Años	30 y Más						
La Bomba	-	1	1	-	-	-	31	1	-	-	1	1
La Bomba	-	1	1	-	-	-	31	1	-	-	1	1
La Gasolina	10	30	29	-	4	5	84	7	7	4	1	5
La Gasolina	10	30	29	-	4	5	84	7	7	4	1	5
San Pablo	11	29	41	4	17	23	67	15	37	29	6	18
San Pablo	11	29	41	4	17	23	67	15	37	29	6	18
Las Mañanitas	1	12	6	1	-	5	16	1	6	5	17	8
Las Mañanitas	1	12	6	1	-	5	16	1	6	5	17	8
Fonseca	5	6	10	1	4	8	111	7	4	-	3	28
Fonseca	5	6	10	1	4	8	111	7	4	-	3	28
Arlen Siú	3	2	6	1	-	-	50	-	-	-	-	4
Arlen Siú	3	2	6	1	-	-	50	-	-	-	-	4
Yaoya	14	48	38	2	11	15	183	20	29	13	20	28
Yaoya	14	48	38	2	11	15	183	20	29	13	20	28
Mongallo	18	42	35	2	5	10	265	12	9	5	11	20
Mongallo	18	42	35	2	5	10	265	12	9	5	11	20
Negrowas	3	6	11	1	-	-	95	2	-	-	1	3
Negrowas	3	6	11	1	-	-	95	2	-	-	1	3
Pinares	-	5	2	-	-	-	32	-	-	-	-	-
Pinares	-	5	2	-	-	-	32	-	-	-	-	-
Coperna	11	31	20	-	9	10	296	15	10	1	28	38
Coperna	11	31	20	-	9	10	296	15	10	1	28	38
Baka	-	8	2	-	-	-	154	10	3	-	-	7
Baka	-	8	2	-	-	-	154	10	3	-	-	7
Luku	4	2	2	-	-	-	138	4	1	-	1	-
Luku	4	2	2	-	-	-	138	4	1	-	1	-
Monte Cristo	8	8	5	-	-	1	49	1	-	-	-	-
Monte Cristo	8	8	5	-	-	1	49	1	-	-	-	-
Salto Verde	4	3	3	-	1	1	77	4	-	-	3	4
Salto Verde	4	3	3	-	1	1	77	4	-	-	3	4
Trinitara	1	2	1	-	-	1	110	3	-	-	1	-
Trinitara	1	2	1	-	-	1	110	3	-	-	1	-
San Juan	1	3	1	-	5	2	45	2	2	4	-	3
San Juan	1	3	1	-	5	2	45	2	2	4	-	3
Pájara Tingni	1	15	9	2	-	-	32	3	-	-	-	-
Pájara Tingni	1	15	9	2	-	-	32	3	-	-	-	-
El Naípe	5	27	7	1	1	-	95	6	1	-	1	5
El Naípe	5	27	7	1	1	-	95	6	1	-	1	5
Valle San Antonio	7	15	23	1	3	8	83	5	9	4	3	7
Valle San Antonio	7	15	23	1	3	8	83	5	9	4	3	7
Las Brisas	1	7	8	-	2	3	130	8	9	1	3	3
Las Brisas	1	7	8	-	2	3	130	8	9	1	3	3



CUADRO 1. PRINCIPALES INDICADORES DE POBLACIÓN AL MENOR NIVEL DE DESAGREGACIÓN GEOGRÁFICA

Municipio, Barrio, Comarca y Comunidad	Principales Indicadores de Población											
	Trabajo Temporal Hombre			Trabajo Temporal Mujer			Ocupados Sector Primario	Ocupadas Sector Primario	Ocupados Sector Secundario	Ocupadas Sector Secundario	Ocupados Sector Terciario	Ocupadas Sector Terciario
	10-14 Años	15-29 Años	30 y Más	10-14 Años	15-29 Años	30 y Más						
<b>El Amparo</b>	2	6	4	1	3	-	28	4	-	2	-	-
El Amparo	2	6	4	1	3	-	28	4	-	2	-	-
<b>Wani</b>	5	33	26	-	5	11	182	15	3	2	17	30
Wani	5	33	26	-	5	11	182	15	3	2	17	30
<b>Danlí</b>	4	1	-	-	-	-	53	4	-	-	2	2
Danlí	4	1	-	-	-	-	53	4	-	-	2	2
<b>Oro Fino</b>	6	3	3	-	-	-	45	-	-	-	-	-
Oro Fino	6	3	3	-	-	-	45	-	-	-	-	-
<b>El Bálsamo</b>	7	13	9	-	3	1	141	2	1	2	3	6
El Bálsamo	7	13	9	-	3	1	141	2	1	2	3	6
<b>Rosa Grande</b>	8	28	17	1	7	4	296	11	6	2	11	14
Rosa Grande	8	28	17	1	7	4	296	11	6	2	11	14
<b>Las Quebradas</b>	13	43	40	-	-	-	130	-	1	-	2	1
Las Quebradas	13	43	40	-	-	-	130	-	1	-	2	1
<b>La Pimienta</b>	17	12	19	-	-	-	51	-	-	-	1	-
La Pimienta	17	12	19	-	-	-	51	-	-	-	1	-
<b>Esperanza de Iyas</b>	7	16	4	-	-	3	136	5	2	-	1	1
Esperanza de Iyas	7	16	4	-	-	3	136	5	2	-	1	1
<b>San Pablo de Iyas</b>	31	14	7	4	4	3	322	16	-	2	2	61
San Pablo de Iyas	27	11	6	2	2	1	221	11	-	1	1	60
La Angostura	4	3	1	2	2	2	101	5	-	1	1	1
<b>Los Ángeles</b>	1	1	1	-	-	-	81	4	2	1	3	-
Los Ángeles	1	1	1	-	-	-	81	4	2	1	3	-
<b>Caño La Esperanza</b>	4	4	4	-	-	-	126	2	1	-	1	-
Caño La Esperanza	4	4	4	-	-	-	126	2	1	-	1	-
<b>Cabecera Wastari</b>	2	3	2	-	-	1	106	2	-	-	-	-
Cabecera Wastari	2	3	2	-	-	1	106	2	-	-	-	-
<b>El Chilamate</b>	-	3	2	-	-	-	78	-	-	-	-	-
El Chilamate	-	3	2	-	-	-	78	-	-	-	-	-
<b>El Tigre</b>	3	6	3	-	-	2	125	4	-	-	3	-
El Tigre	3	6	3	-	-	2	125	4	-	-	3	-
<b>El Guayabo</b>	1	5	4	1	-	-	156	2	2	2	3	1
El Guayabo	1	5	4	1	-	-	156	2	2	2	3	1
<b>Peñas Blancas</b>	-	1	1	-	-	-	46	3	-	-	-	-
Peñas Blancas	-	1	1	-	-	-	46	3	-	-	-	-
<b>Zapote Kum</b>	1	4	3	-	-	-	156	8	-	-	6	2
Zapote Kum	1	4	3	-	-	-	156	8	-	-	6	2
<b>El Mancer</b>	12	6	8	2	3	2	280	12	1	1	3	2
El Mancer	12	6	8	2	3	2	280	12	1	1	3	2
<b>El Naranja Arriba</b>	9	28	28	-	1	-	79	1	-	-	1	2
El Naranja Arriba	9	28	28	-	1	-	79	1	-	-	1	2

CUADRO 1. PRINCIPALES INDICADORES DE POBLACIÓN AL MENOR NIVEL DE DESAGREGACIÓN GEOGRÁFICA

Municipio, Barrio, Comarca y Comunidad	Principales Indicadores de Población											
	Trabajo Temporal Hombre			Trabajo Temporal Mujer			Ocupados Sector Primario	Ocupadas Sector Primario	Ocupados Sector Secundario	Ocupadas Sector Secundario	Ocupados Sector Terciario	Ocupadas Sector Terciario
	10-14 Años	15-29 Años	30 y Más	10-14 Años	15-29 Años	30 y Más						
Wasialita	13	32	21	1	3	2	121	13	-	-	-	11
Wasialita	13	32	21	1	3	2	121	13	-	-	-	11
Boca Micaela	-	8	3	-	1	-	58	4	-	-	-	1
Boca Micaela	-	8	3	-	1	-	58	4	-	-	-	1
El Guayabo	3	11	9	-	-	2	181	4	1	1	4	3
El Guayabo	3	11	9	-	-	2	181	4	1	1	4	3
Nueva Luz	4	4	1	-	1	2	116	6	-	-	1	-
Nueva Luz	4	4	1	-	1	2	116	6	-	-	1	-
El Ocote	24	105	73	1	4	7	214	12	-	1	2	2
El Ocote	24	105	73	1	4	7	214	12	-	1	2	2
Peñas Blancas	7	44	26	-	-	2	155	4	1	-	1	1
Peñas Blancas	7	44	26	-	-	2	155	4	1	-	1	1
Pajarillos	1	1	-	-	-	-	82	1	1	-	-	-
Pajarillos	1	1	-	-	-	-	82	1	1	-	-	-
La Araña	-	-	1	-	1	-	53	4	-	-	-	2
La Araña	-	-	1	-	1	-	53	4	-	-	-	2
La Bobina	3	4	2	-	-	1	154	1	-	-	1	2
La Bobina	3	4	2	-	-	1	154	1	-	-	1	2
Aló Central	3	8	6	-	4	1	103	5	1	1	3	2
Aló Central	3	8	6	-	4	1	103	5	1	1	3	2
Empalme Labú	-	11	11	1	2	-	73	2	7	2	7	11
Empalme Labú	-	11	11	1	2	-	73	2	7	2	7	11
Waspado	3	6	11	-	1	1	63	3	2	-	2	1
Waspado	3	6	11	-	1	1	63	3	2	-	2	1
Mutiwas	3	8	1	-	-	1	120	4	1	-	1	5
Mutiwas	3	8	1	-	-	1	120	4	1	-	1	5
Tadasna	6	19	11	1	3	4	266	18	18	6	10	17
Tadasna	6	19	11	1	3	4	266	18	18	6	10	17
Tadasnita	-	-	-	-	-	-	19	-	-	-	5	-
Tadasnita	-	-	-	-	-	-	19	-	-	-	5	-
San Marcos	15	28	17	1	2	2	95	8	-	1	-	1
San Marcos	15	28	17	1	2	2	95	8	-	1	-	1
San Marcos de Nasawe	109	166	110	2	12	9	412	22	-	1	-	3
San Marcos de Nasawe	109	166	110	2	12	9	412	22	-	1	-	3
Kuikuina Grande	15	62	49	2	13	13	268	32	1	5	4	11
Kuikuina Grande	15	62	49	2	13	13	268	32	1	5	4	11
Labú	6	5	5	-	-	1	37	4	-	-	2	2
Labú	6	5	5	-	-	1	37	4	-	-	2	2
El Guineito	3	7	4	-	-	1	37	1	3	1	1	2
El Guineito	3	7	4	-	-	1	37	1	3	1	1	2
El Guineo	11	29	38	1	9	7	221	15	21	-	46	61
El Guineo	11	29	38	1	9	7	221	15	21	-	46	61

CUADRO 1. PRINCIPALES INDICADORES DE POBLACIÓN AL MENOR NIVEL DE DESAGREGACIÓN GEOGRÁFICA

Municipio, Barrio, Comarca y Comunidad	Principales Indicadores de Población											
	Trabajo Temporal Hombre			Trabajo Temporal Mujer			Ocupados Sector Primario	Ocupadas Sector Primario	Ocupados Sector Secundario	Ocupadas Sector Secundario	Ocupados Sector Terciario	Ocupadas Sector Terciario
	10-14 Años	15-29 Años	30 y Más	10-14 Años	15-29 Años	30 y Más						
Delicias Silby	4	13	7	-	6	2	127	13	4	1	1	6
Delicias Silby	4	13	7	-	6	2	127	13	4	1	1	6
Labú	7	16	11	-	11	2	231	27	4	1	3	3
Labú	7	16	11	-	11	2	231	27	4	1	3	3
Aló Bethel	2	4	4	-	2	-	72	2	13	-	2	6
Aló Bethel	2	4	4	-	2	-	72	2	13	-	2	6
El Pijibay	1	4	2	-	1	-	66	2	-	-	-	-
El Pijibay	1	4	2	-	1	-	66	2	-	-	-	-
San José de Silby	16	15	8	-	2	1	193	14	2	-	1	-
San José de Silby	16	15	8	-	2	1	193	14	2	-	1	-
San Francisco	12	24	8	1	2	1	117	7	-	-	2	-
San Francisco	12	24	8	1	2	1	117	7	-	-	2	-
El Porvenir	21	43	30	1	7	4	249	17	1	1	10	9
El Porvenir	21	43	30	1	7	4	249	17	1	1	10	9
El Resbalón	2	3	4	-	1	1	45	5	-	-	1	2
El Resbalón	2	3	4	-	1	1	45	5	-	-	1	2
Aguas Calientes	3	15	4	-	-	-	94	-	-	2	-	1
Aguas Calientes	3	15	4	-	-	-	94	-	-	2	-	1
Las Nubes No.3	2	1	-	-	-	1	73	2	-	-	-	-
Las Nubes No.3	2	1	-	-	-	1	73	2	-	-	-	-
El Carmen	6	5	1	-	-	-	70	5	-	-	-	-
El Carmen	6	5	1	-	-	-	70	5	-	-	-	-
Siloe Puyus	6	4	-	-	-	1	48	4	-	-	-	-
Siloe Puyus	6	4	-	-	-	1	48	4	-	-	-	-
El Plátano	-	-	-	-	-	-	44	1	-	-	1	-
El Plátano	-	-	-	-	-	-	44	1	-	-	1	-
San Marcos	1	1	-	-	-	1	72	3	-	-	-	-
San Marcos	1	1	-	-	-	1	72	3	-	-	-	-
San Isidro de Silby	27	48	26	3	20	14	294	36	1	4	4	9
San Isidro de Silby	27	48	26	3	20	14	294	36	1	4	4	9
Las Barandas	15	45	30	3	4	5	130	16	1	-	1	9
Las Barandas	15	45	30	3	4	5	130	16	1	-	1	9
Cerro Bonito	1	3	3	-	-	-	27	1	-	-	1	-
Cerro Bonito	1	3	3	-	-	-	27	1	-	-	1	-
Kaskita	19	40	27	2	4	3	208	14	1	2	6	4
Kaskita	19	40	27	2	4	3	208	14	1	2	6	4

## Sección 2. Vivienda

### Vivienda particular

Es todo local formado por un cuarto o conjunto de cuartos destinados al alojamiento de uno o más hogares, tales como: casa, quinta, apartamento, cuarto en cuartería, rancho o choza, vivienda improvisada y local usado como vivienda.

### Vivienda ocupada

Se considera vivienda ocupada cuando hay residentes habituales en ella.

### Pared inadecuada

Número de viviendas con paredes exteriores construidas con material poco consistente (paredes de adobe o taquezal, madera, bambú, barul, caña, palma, ripio o desechos).

### Techo inadecuado

Número de viviendas con techos poco consistente (techos de paja, bambú, barul, caña, palma, ripio o desechos).

### Vivienda Inadecuada

Número de viviendas con piso de tierra que además tienen paredes o techo inadecuados.

### Vivienda sin agua potable

Número de viviendas que no son abastecidas por tubería dentro o fuera de la vivienda y se abastecen por agua de río, pozo o puesto público o privado, ojo de agua, manantial, o a través de un camión, carreta o pipa, se la proporciona el vecino u otra forma como la lluvia.

### Tenencia no propia

Comprende las distintas formas en que los residentes habituales ocupan la vivienda sin tener un título de propiedad como: alquilada, pagándose / amortizándose, prestada o cedida.



CUADRO 2. PRINCIPALES INDICADORES DE VIVIENDA AL MENOR NIVEL DE DESAGREGACIÓN GEOGRÁFICA

Municipio, Barrio, Comarca y Comunidad	Total Viviendas		Principales Indicadores de Vivienda							
	Particulares	Ocupadas	Pared Inadecuada	Techo Inadecuado	Piso de Tierra	Vivienda Inadecuada	Sin Luz Eléctrica	Sin Agua Potable	Tenencia no Propia	Con Distancia al C/S Mayor a 5 Kms.
<b>SIUNA</b>	<b>12 055</b>	<b>10 935</b>	<b>9 817</b>	<b>4 344</b>	<b>7 423</b>	<b>7 304</b>	<b>9 220</b>	<b>9 025</b>	<b>1 618</b>	<b>5 217</b>
<b>Barrio</b>	<b>2 342</b>	<b>2 070</b>	<b>1 464</b>	<b>55</b>	<b>444</b>	<b>397</b>	<b>701</b>	<b>1 054</b>	<b>285</b>	<b>23</b>
Miguel Alvarado	92	65	59	8	27	26	61	63	6	-
Dolores Peralta Marin	121	110	94	-	15	14	22	16	17	-
Gaspar García Laviana	80	75	58	-	20	17	30	26	5	1
Marcos Somarriba	56	48	42	-	8	7	22	12	6	-
Gilberto Romero	90	81	54	-	6	5	14	5	10	-
Denis Mendieta	206	185	138	10	46	43	66	36	25	2
Carlos Fonseca Amador	73	65	57	-	18	17	25	33	8	-
José Esteban Suazo	116	100	83	2	15	15	29	11	14	-
Luis Alfonso Velásquez	130	113	86	1	5	5	12	4	10	3
Augusto César Sandino	169	154	117	4	25	25	54	69	17	-
Sol de Libertad	328	292	165	7	63	57	96	144	50	5
Claudia Chamorro	66	64	51	1	12	11	14	62	10	-
19 de Julio	170	151	86	1	11	7	19	78	14	2
Luis Delgado	117	106	68	4	25	22	35	66	15	7
Pedro Joaquín Chamorro	287	264	183	6	65	57	77	250	39	-
Reperto Olivera	241	197	123	11	83	69	125	179	39	3
<b>Comarca</b>	<b>9 713</b>	<b>8 865</b>	<b>8 353</b>	<b>4 289</b>	<b>6 979</b>	<b>6 907</b>	<b>8 519</b>	<b>7 971</b>	<b>1 333</b>	<b>5 194</b>
<b>Come Negro</b>	<b>93</b>	<b>93</b>	<b>93</b>	<b>88</b>	<b>87</b>	<b>87</b>	<b>92</b>	<b>93</b>	<b>68</b>	<b>93</b>
Come Negro	93	93	93	88	87	87	92	93	68	93
<b>Waspuko</b>	<b>122</b>	<b>112</b>	<b>112</b>	<b>76</b>	<b>90</b>	<b>90</b>	<b>111</b>	<b>112</b>	<b>15</b>	<b>76</b>
Waspuko	122	112	112	76	90	90	111	112	15	76
<b>Kopawas</b>	<b>26</b>	<b>24</b>	<b>23</b>	<b>11</b>	<b>8</b>	<b>8</b>	<b>24</b>	<b>24</b>	<b>2</b>	<b>12</b>
Kopawas	26	24	23	11	8	8	24	24	2	12
<b>Sauni Bas</b>	<b>59</b>	<b>59</b>	<b>58</b>	<b>9</b>	<b>5</b>	<b>5</b>	<b>57</b>	<b>57</b>	<b>1</b>	<b>1</b>
Sauni Bas	59	59	58	9	5	5	57	57	1	1
<b>Wusma</b>	<b>48</b>	<b>38</b>	<b>38</b>	<b>27</b>	<b>28</b>	<b>28</b>	<b>38</b>	<b>38</b>	<b>-</b>	<b>26</b>
Wusma	48	38	38	27	28	28	38	38	-	26
<b>Asa Central</b>	<b>105</b>	<b>90</b>	<b>89</b>	<b>49</b>	<b>63</b>	<b>63</b>	<b>87</b>	<b>84</b>	<b>10</b>	<b>27</b>
Asa Central	105	90	89	49	63	63	87	84	10	27
<b>Montes de Oro</b>	<b>117</b>	<b>93</b>	<b>90</b>	<b>47</b>	<b>69</b>	<b>69</b>	<b>90</b>	<b>88</b>	<b>6</b>	<b>35</b>
Montes de Oro	117	93	90	47	69	69	90	88	6	35
<b>Martha Lorena</b>	<b>38</b>	<b>29</b>	<b>26</b>	<b>17</b>	<b>23</b>	<b>23</b>	<b>26</b>	<b>26</b>	<b>5</b>	<b>12</b>
Martha Lorena	38	29	26	17	23	23	26	26	5	12
<b>La Toboba</b>	<b>90</b>	<b>79</b>	<b>77</b>	<b>50</b>	<b>59</b>	<b>59</b>	<b>77</b>	<b>77</b>	<b>5</b>	<b>76</b>
La Toboba	90	79	77	50	59	59	77	77	5	76
<b>Saslaycito</b>	<b>46</b>	<b>45</b>	<b>45</b>	<b>30</b>	<b>44</b>	<b>44</b>	<b>44</b>	<b>43</b>	<b>3</b>	<b>31</b>
Saslaycito	46	45	45	30	44	44	44	43	3	31
<b>Campo Dos</b>	<b>47</b>	<b>47</b>	<b>47</b>	<b>26</b>	<b>36</b>	<b>36</b>	<b>45</b>	<b>47</b>	<b>4</b>	<b>32</b>
Campo Dos	47	47	47	26	36	36	45	47	4	32
<b>Banacruz</b>	<b>42</b>	<b>42</b>	<b>41</b>	<b>29</b>	<b>35</b>	<b>35</b>	<b>42</b>	<b>41</b>	<b>10</b>	<b>42</b>
Banacruz	42	42	41	29	35	35	42	41	10	42
<b>Pueblo Nuevo</b>	<b>57</b>	<b>53</b>	<b>53</b>	<b>33</b>	<b>51</b>	<b>51</b>	<b>53</b>	<b>52</b>	<b>3</b>	<b>53</b>
Pueblo Nuevo	57	53	53	33	51	51	53	52	3	53

CUADRO 1. PRINCIPALES INDICADORES DE VIVIENDA AL MENOR NIVEL DE DESAGREGACIÓN GEOGRÁFICA

Municipio, Barrio, Comarca y Comunidad	Total Viviendas		Principales Indicadores de Vivienda							
	Particulares	Ocupadas	Pared Inadecuada	Techo Inadecuado	Piso de Tierra	Vivienda Inadecuada	Sin Luz Eléctrica	Sin Agua Potable	Tenencia no Propia	Con Distancia al C/S Mayor a 5 Kms.
<b>Silby</b>	106	106	106	36	81	81	106	106	10	79
Silby	106	106	106	36	81	81	106	106	10	79
<b>Oro Fino</b>	96	85	84	43	73	72	85	84	13	66
Oro Fino	96	85	84	43	73	72	85	84	13	66
<b>Caño Seco</b>	87	80	77	12	46	46	78	76	11	77
Caño Seco	87	80	77	12	46	46	78	76	11	77
<b>Guasimito</b>	30	30	30	14	18	18	30	30	2	27
Guasimito	30	30	30	14	18	18	30	30	2	27
<b>Madriguera</b>	67	67	65	24	37	37	64	61	7	62
Madriguera	67	67	65	24	37	37	64	61	7	62
<b>Libico</b>	54	51	44	5	26	25	45	39	6	33
Libico	54	51	44	5	26	25	45	39	6	33
<b>Campo Uno</b>	74	67	66	2	26	26	67	48	7	46
Campo Uno	74	67	66	2	26	26	67	48	7	46
<b>El Dorado</b>	64	60	57	6	27	27	60	58	10	54
El Dorado	64	60	57	6	27	27	60	58	10	54
<b>El Bambú</b>	50	49	44	20	33	33	45	46	8	32
El Bambú	50	49	44	20	33	33	45	46	8	32
<b>Asadín</b>	37	37	36	22	26	26	35	37	6	33
Asadín	37	37	36	22	26	26	35	37	6	33
<b>Ull Central</b>	54	52	50	14	23	23	51	47	6	48
Ull Central	54	52	50	14	23	23	51	47	6	48
<b>Awawas</b>	31	22	22	16	16	16	22	22	1	13
Awawas	31	22	22	16	16	16	22	22	1	13
<b>Ull</b>	16	13	13	5	7	7	13	13	2	13
Ull	16	13	13	5	7	7	13	13	2	13
<b>El Torno</b>	33	33	33	15	27	27	33	32	3	17
El Torno	33	33	33	15	27	27	33	32	3	17
<b>El Consuelo</b>	81	78	77	50	72	72	74	78	16	41
El Consuelo	81	78	77	50	72	72	74	78	16	41
<b>El Limón</b>	129	129	129	122	125	125	127	129	9	116
El Limón	129	129	129	122	125	125	127	129	9	116
<b>Agua Sucia</b>	54	50	50	34	46	46	50	49	9	25
Agua Sucia	54	50	50	34	46	46	50	49	9	25
<b>El Hormiguero</b>	285	258	239	125	191	189	247	102	52	166
El Hormiguero	285	258	239	125	191	189	247	102	52	166
<b>Santa Rosa</b>	65	53	53	26	34	34	53	52	13	16
Santa Rosa	65	53	53	26	34	34	53	52	13	16
<b>Santa Fe</b>	63	56	50	15	28	28	50	43	14	29
Santa Fe	63	56	50	15	28	28	50	43	14	29

CUADRO 2. PRINCIPALES INDICADORES DE VIVIENDA AL MENOR NIVEL DE DESAGREGACIÓN GEOGRÁFICA

Municipio, Barrio, Comarca y Comunidad	Total Viviendas		Principales Indicadores de Vivienda							
	Particulares	Ocupadas	Pared Inadecuada	Techo Inadecuado	Piso de Tierra	Vivienda Inadecuada	Sin Luz Eléctrica	Sin Agua Potable	Tenencia no Propia	Con Distancia al C/S Mayor a 5 Kms.
La Bomba	27	24	23	4	11	11	24	23	3	22
La Bomba	27	24	23	4	11	11	24	23	3	22
La Gasolina	69	64	62	29	50	50	63	64	4	20
La Gasolina	69	64	62	29	50	50	63	64	4	20
San Pablo	86	83	81	30	58	58	65	83	6	17
San Pablo	86	83	81	30	58	58	65	83	6	17
Las Mañanitas	34	24	13	5	11	9	10	24	7	2
Las Mañanitas	34	24	13	5	11	9	10	24	7	2
Fonseca	95	87	82	23	57	57	83	86	32	61
Fonseca	95	87	82	23	57	57	83	86	32	61
Arlen Siú	31	31	29	11	18	18	29	29	8	15
Arlen Siú	31	31	29	11	18	18	29	29	8	15
Yaoya	192	159	133	19	92	88	147	153	29	113
Yaoya	192	159	133	19	92	88	147	153	29	113
Mongallo	229	213	204	81	112	112	210	206	42	58
Mongallo	229	213	204	81	112	112	210	206	42	58
Negrowas	79	70	64	13	42	41	68	68	13	19
Negrowas	79	70	64	13	42	41	68	68	13	19
Pinares	23	22	18	4	18	16	20	20	2	11
Pinares	23	22	18	4	18	16	20	20	2	11
Coperna	298	241	224	85	176	174	239	241	34	50
Coperna	298	241	224	85	176	174	239	241	34	50
Baka	113	111	100	27	54	54	107	110	21	59
Baka	113	111	100	27	54	54	107	110	21	59
Luku	92	87	86	44	75	75	85	85	8	79
Luku	92	87	86	44	75	75	85	85	8	79
Monte Cristo	30	27	27	15	25	25	27	27	7	5
Monte Cristo	30	27	27	15	25	25	27	27	7	5
Salto Verde	49	49	47	27	43	43	46	47	6	42
Salto Verde	49	49	47	27	43	43	46	47	6	42
Trinitara	78	76	76	50	67	67	75	73	2	67
Trinitara	78	76	76	50	67	67	75	73	2	67
San Juan	30	30	30	13	25	25	30	28	4	22
San Juan	30	30	30	13	25	25	30	28	4	22
Pájara Tingni	24	22	22	15	19	19	20	22	-	22
Pájara Tingni	24	22	22	15	19	19	20	22	-	22
El Naípe	67	62	59	38	52	52	60	58	11	57
El Naípe	67	62	59	38	52	52	60	58	11	57
Valle San Antonio	63	60	52	18	42	41	50	57	9	18
Valle San Antonio	63	60	52	18	42	41	50	57	9	18
Las Brisas	112	105	97	50	84	82	102	96	16	36
Las Brisas	112	105	97	50	84	82	102	96	16	36

CUADRO 2. PRINCIPALES INDICADORES DE VIVIENDA AL MENOR NIVEL DE DESAGREGACIÓN GEOGRÁFICA

Municipio, Barrio, Comarca y Comunidad	Total Viviendas		Principales Indicadores de Vivienda							
	Particulares	Ocupadas	Pared Inadecuada	Techo Inadecuado	Piso de Tierra	Vivienda Inadecuada	Sin Luz Eléctrica	Sin Agua Potable	Tenencia no Propia	Con Distancia al C/S Mayor a 5 Kms.
<b>El Amparo</b>	19	18	18	13	17	17	18	18	8	6
El Amparo	19	18	18	13	17	17	18	18	8	6
<b>Wani</b>	172	142	115	31	94	91	104	136	18	24
Wani	172	142	115	31	94	91	104	136	18	24
<b>Danlí</b>	45	37	36	23	30	30	36	18	8	28
Danlí	45	37	36	23	30	30	36	18	8	28
<b>Oro Fino</b>	33	29	27	11	24	24	24	27	2	14
Oro Fino	33	29	27	11	24	24	24	27	2	14
<b>El Bálsamo</b>	96	89	83	50	77	77	87	85	5	30
El Bálsamo	96	89	83	50	77	77	87	85	5	30
<b>Rosa Grande</b>	240	231	203	135	193	187	227	202	45	58
Rosa Grande	240	231	203	135	193	187	227	202	45	58
<b>Las Quebradas</b>	97	92	83	20	69	69	89	26	15	37
Las Quebradas	97	92	83	20	69	69	89	26	15	37
<b>La Pimienta</b>	31	27	26	7	25	25	26	22	2	1
La Pimienta	31	27	26	7	25	25	26	22	2	1
<b>Esperanza de Iyas</b>	106	102	95	46	89	88	94	91	9	93
Esperanza de Iyas	106	102	95	46	89	88	94	91	9	93
<b>San Pablo de Iyas</b>	109	105	100	48	87	87	100	99	10	92
San Pablo de Iyas	109	105	100	48	87	87	100	99	10	92
<b>La Angostura</b>	60	60	60	44	60	60	59	59	7	60
La Angostura	60	60	60	44	60	60	59	59	7	60
<b>Los Ángeles</b>	45	44	40	22	43	39	44	43	9	44
Los Angeles	45	44	40	22	43	39	44	43	9	44
<b>Caño La Esperanza</b>	82	81	79	15	78	77	79	71	10	80
Caño La Esperanza	82	81	79	15	78	77	79	71	10	80
<b>Cabecera Wastari</b>	58	57	57	38	55	55	57	52	4	48
Cabecera Wastari	58	57	57	38	55	55	57	52	4	48
<b>El Chilamate</b>	50	49	48	23	36	36	49	43	12	30
El Chilamate	50	49	48	23	36	36	49	43	12	30
<b>El Tigre</b>	90	79	77	46	72	72	77	68	20	18
El Tigre	90	79	77	46	72	72	77	68	20	18
<b>El Guayabo</b>	122	119	114	63	106	105	117	107	8	68
El Guayabo	122	119	114	63	106	105	117	107	8	68
<b>Peñas Blancas</b>	27	27	25	12	24	23	27	27	6	25
Peñas Blancas	27	27	25	12	24	23	27	27	6	25
<b>Zapote Kum</b>	123	119	95	40	76	75	105	99	30	101
Zapote Kum	123	119	95	40	76	75	105	99	30	101
<b>El Mancer</b>	146	141	133	63	132	130	140	134	22	132
El Mancer	146	141	133	63	132	130	140	134	22	132
<b>El Naranja Arriba</b>	57	54	49	16	43	41	52	39	7	17
El Naranja Arriba	57	54	49	16	43	41	52	39	7	17



**CUADRO 2. PRINCIPALES INDICADORES DE VIVIENDA AL MENOR NIVEL DE DESAGREGACIÓN GEOGRÁFICA**

Municipio, Barrio, Comarca y Comunidad	Total Viviendas		Principales Indicadores de Vivienda							
	Particulares	Ocupadas	Pared Inadecuada	Techo Inadecuado	Piso de Tierra	Vivienda Inadecuada	Sin Luz Eléctrica	Sin Agua Potable	Tenencia no Propia	Con Distancia al C/S Mayor a 5 Kms.
<b>Waslalita</b>	<b>90</b>	<b>78</b>	<b>72</b>	<b>37</b>	<b>73</b>	<b>70</b>	<b>76</b>	<b>74</b>	<b>8</b>	<b>48</b>
Waslalita	90	78	72	37	73	70	76	74	8	48
<b>Boca Micaela</b>	<b>59</b>	<b>42</b>	<b>39</b>	<b>21</b>	<b>38</b>	<b>36</b>	<b>40</b>	<b>36</b>	<b>5</b>	<b>16</b>
Boca Micaela	59	42	39	21	38	36	40	36	5	16
<b>El Guayabo</b>	<b>152</b>	<b>133</b>	<b>120</b>	<b>52</b>	<b>118</b>	<b>112</b>	<b>128</b>	<b>91</b>	<b>9</b>	<b>35</b>
El Guayabo	152	133	120	52	118	112	128	91	9	35
<b>Nueva Luz</b>	<b>66</b>	<b>60</b>	<b>59</b>	<b>39</b>	<b>55</b>	<b>55</b>	<b>59</b>	<b>58</b>	<b>6</b>	<b>50</b>
Nueva Luz	66	60	59	39	55	55	59	58	6	50
<b>El Ocole</b>	<b>144</b>	<b>129</b>	<b>126</b>	<b>92</b>	<b>119</b>	<b>119</b>	<b>126</b>	<b>113</b>	<b>9</b>	<b>58</b>
El Ocole	144	129	126	92	119	119	126	113	9	58
<b>Peñas Blancas</b>	<b>124</b>	<b>107</b>	<b>105</b>	<b>73</b>	<b>99</b>	<b>99</b>	<b>107</b>	<b>99</b>	<b>11</b>	<b>57</b>
Peñas Blancas	124	107	105	73	99	99	107	99	11	57
<b>Pajarillos</b>	<b>49</b>	<b>48</b>	<b>47</b>	<b>38</b>	<b>45</b>	<b>45</b>	<b>48</b>	<b>48</b>	<b>1</b>	<b>45</b>
Pajarillos	49	48	47	38	45	45	48	48	1	45
<b>La Araña</b>	<b>53</b>	<b>51</b>	<b>50</b>	<b>27</b>	<b>47</b>	<b>47</b>	<b>51</b>	<b>48</b>	<b>15</b>	<b>39</b>
La Araña	53	51	50	27	47	47	51	48	15	39
<b>La Bobina</b>	<b>95</b>	<b>91</b>	<b>89</b>	<b>36</b>	<b>80</b>	<b>79</b>	<b>90</b>	<b>89</b>	<b>5</b>	<b>58</b>
La Bobina	95	91	89	36	80	79	90	89	5	58
<b>Aló Central</b>	<b>74</b>	<b>66</b>	<b>64</b>	<b>32</b>	<b>55</b>	<b>55</b>	<b>65</b>	<b>64</b>	<b>10</b>	<b>52</b>
Aló Central	74	66	64	32	55	55	65	64	10	52
<b>Empalme Labú</b>	<b>95</b>	<b>78</b>	<b>65</b>	<b>13</b>	<b>42</b>	<b>41</b>	<b>77</b>	<b>22</b>	<b>15</b>	<b>32</b>
Empalme Labú	95	78	65	13	42	41	77	22	15	32
<b>Waspado</b>	<b>50</b>	<b>48</b>	<b>48</b>	<b>23</b>	<b>38</b>	<b>38</b>	<b>47</b>	<b>46</b>	<b>3</b>	<b>16</b>
Waspado	50	48	48	23	38	38	47	46	3	16
<b>Mutiwas</b>	<b>94</b>	<b>90</b>	<b>86</b>	<b>44</b>	<b>67</b>	<b>67</b>	<b>88</b>	<b>88</b>	<b>32</b>	<b>62</b>
Mutiwas	94	90	86	44	67	67	88	88	32	62
<b>Tadasna</b>	<b>191</b>	<b>170</b>	<b>153</b>	<b>63</b>	<b>125</b>	<b>122</b>	<b>166</b>	<b>119</b>	<b>37</b>	<b>51</b>
Tadasna	191	170	153	63	125	122	166	119	37	51
<b>Tadasnita</b>	<b>23</b>	<b>23</b>	<b>14</b>	<b>-</b>	<b>10</b>	<b>10</b>	<b>20</b>	<b>19</b>	<b>3</b>	<b>-</b>
Tadasnita	23	23	14	-	10	10	20	19	3	-
<b>San Marcos</b>	<b>51</b>	<b>50</b>	<b>49</b>	<b>43</b>	<b>46</b>	<b>46</b>	<b>49</b>	<b>50</b>	<b>2</b>	<b>49</b>
San Marcos	51	50	49	43	46	46	49	50	2	49
<b>San Marcos de Nasawe</b>	<b>228</b>	<b>218</b>	<b>215</b>	<b>185</b>	<b>210</b>	<b>208</b>	<b>218</b>	<b>218</b>	<b>10</b>	<b>104</b>
San Marcos de Nasawe	228	218	215	185	210	208	218	218	10	104
<b>Kuikuina Grande</b>	<b>184</b>	<b>170</b>	<b>160</b>	<b>110</b>	<b>156</b>	<b>156</b>	<b>161</b>	<b>158</b>	<b>33</b>	<b>102</b>
Kuikuina Grande	184	170	160	110	156	156	161	158	33	102
<b>Labú</b>	<b>42</b>	<b>30</b>	<b>29</b>	<b>16</b>	<b>26</b>	<b>26</b>	<b>30</b>	<b>30</b>	<b>8</b>	<b>17</b>
Labú	42	30	29	16	26	26	30	30	8	17
<b>El Guineito</b>	<b>37</b>	<b>29</b>	<b>27</b>	<b>6</b>	<b>26</b>	<b>26</b>	<b>27</b>	<b>27</b>	<b>6</b>	<b>6</b>
El Guineito	37	29	27	6	26	26	27	27	6	6
<b>El Guineo</b>	<b>347</b>	<b>266</b>	<b>210</b>	<b>37</b>	<b>162</b>	<b>155</b>	<b>227</b>	<b>219</b>	<b>49</b>	<b>80</b>
El Guineo	347	266	210	37	162	155	227	219	49	80

CUADRO 2. PRINCIPALES INDICADORES DE VIVIENDA AL MENOR NIVEL DE DESAGREGACIÓN GEOGRÁFICA

Municipio, Barrio, Comarca y Comunidad	Total Viviendas		Principales Indicadores de Vivienda							
	Particulares	Ocupadas	Pared Inadecuada	Techo Inadecuado	Piso de Tierra	Vivienda Inadecuada	Sin Luz Eléctrica	Sin Agua Potable	Tenencia no Propia	Con Distancia al C/S Mayor a 5 Kms.
<b>Delicias Silby</b>	88	84	83	32	71	71	82	83	39	52
Delicias Silby	88	84	83	32	71	71	82	83	39	52
<b>Labú</b>	156	140	136	87	121	121	137	137	20	94
Labú	156	140	136	87	121	121	137	137	20	94
<b>Aló Bethel</b>	68	63	56	24	46	46	56	59	8	23
Aló Bethel	68	63	56	24	46	46	56	59	8	23
<b>El Pijibay</b>	45	45	44	26	39	39	44	45	6	24
El Pijibay	45	45	44	26	39	39	44	45	6	24
<b>San José de Silby</b>	111	108	106	72	100	100	106	107	12	72
San José de Silby	111	108	106	72	100	100	106	107	12	72
<b>San Francisco</b>	62	62	61	47	58	58	62	60	11	59
San Francisco	62	62	61	47	58	58	62	60	11	59
<b>El Porvenir</b>	206	175	162	92	147	145	165	132	21	56
El Porvenir	206	175	162	92	147	145	165	132	21	56
<b>El Resbalón</b>	35	30	29	21	29	28	30	29	2	12
El Resbalón	35	30	29	21	29	28	30	29	2	12
<b>Aguas Calientes</b>	68	65	63	30	62	60	63	44	4	30
Aguas Calientes	68	65	63	30	62	60	63	44	4	30
<b>Las Nubes No.3</b>	46	40	40	40	39	39	39	40	2	21
Las Nubes No.3	46	40	40	40	39	39	39	40	2	21
<b>El Carmen</b>	38	38	38	23	38	38	38	35	2	26
El Carmen	38	38	38	23	38	38	38	35	2	26
<b>Siloe Puyus</b>	24	24	24	22	23	23	24	24	2	20
Siloe Puyus	24	24	24	22	23	23	24	24	2	20
<b>El Plátano</b>	23	22	22	19	21	21	22	21	-	21
El Plátano	23	22	22	19	21	21	22	21	-	21
<b>San Marcos</b>	56	49	49	40	43	43	49	49	6	49
San Marcos	56	49	49	40	43	43	49	49	6	49
<b>San Isidro de Silby</b>	186	185	179	124	171	171	182	166	24	135
San Isidro de Silby	186	185	179	124	171	171	182	166	24	135
<b>Las Barandas</b>	78	76	74	58	73	73	76	74	12	76
Las Barandas	78	76	74	58	73	73	76	74	12	76
<b>Cerro Bonito</b>	20	18	18	13	17	17	18	18	5	12
Cerro Bonito	20	18	18	13	17	17	18	18	5	12
<b>Kaskita</b>	160	135	133	67	123	121	134	132	22	125
Kaskita	160	135	133	67	123	121	134	132	22	125

## Sección 3. Hogar

### Hogar

Está formado por una persona o grupo de personas parientes o no, que viven bajo un mismo techo y que preparan en común sus alimentos (olla común). Dentro de una vivienda pueden existir uno o varios hogares.

### Jefe o jefa del hogar

Es la persona reconocida como tal por los demás miembros residentes habituales del hogar.

### Sin servicio higiénico

Número de hogares que no cuentan con inodoro o letina para la eliminación de excretas.

### Servicio higiénico no exclusivo

Número de hogares que hacen uso del servicio higiénico y a la vez lo usan otro u otros hogares dentro de una misma vivienda.

### Con 4 ó más personas por dormitorio

Número de hogares dentro de una vivienda en el que 4 o más miembros del hogar utilizan un mismo dormitorio.

### Cocinan con leña

Número de hogares que utilizan la leña como principal combustible para cocinar los alimentos.

### Sin servicio de recolección de basura

Número de hogares que no tienen acceso al servicio comunal de recolección de basura y hacen usos de otros medios para su eliminación.

### Sin teléfono residencial

Número de hogares que no cuentan con el servicio de telefonía convencional residencial.

### Con personas con discapacidad

Número de hogares en donde al menos uno de sus miembros tiene una o más discapacidades.

### Con actividad económica

Número de hogares en donde al menos uno de sus miembros realiza una o varias actividades económicas (dentro o fuera de la vivienda en que reside).

### Con emigrantes internacionales

Número de hogares en donde uno o más miembros que eran pertenecientes a ese hogar, residen actualmente en otro país.

### Reciben remesas

Número de hogares que recibieron remesas monetarias, en el último año anterior al censo de parte de alguna persona pariente o no, que reside actualmente en otro país.

CUADRO 3. PRINCIPALES INDICADORES DE HOGAR AL MENOR NIVEL DE DESAGREGACIÓN GEOGRÁFICA

Municipio, Barrio, Comarca y Comunidad	Principales Indicadores de Hogar												
	Hogares	Con Jefe de Hogar Hombre	Con Jefe de Hogar Mujer	Sin Serv. Higiénico	Serv. Higiénico no Exclusivo	Con 4 ó más Personas por Dormitorio	Cocinan con Leña	Sin Servicio de Recolección de Basura	Sin Teléf. Residencial	Con Personas con Discapacidad	Con Activ. Económica	Con Emigrantes Internacionales	Reciben Remesas
<b>SIUNA</b>	<b>10 891</b>	<b>9 042</b>	<b>1 849</b>	<b>5 646</b>	<b>306</b>	<b>6 590</b>	<b>9 503</b>	<b>10 480</b>	<b>10 708</b>	<b>709</b>	<b>6 615</b>	<b>206</b>	<b>110</b>
<b>Barrio</b>	<b>2 105</b>	<b>1 382</b>	<b>723</b>	<b>252</b>	<b>140</b>	<b>761</b>	<b>880</b>	<b>1 694</b>	<b>1 981</b>	<b>144</b>	<b>637</b>	<b>93</b>	<b>50</b>
Miguel Alvarado	67	44	23	5	-	41	53	66	67	4	11	1	-
Dolores Peralta Marín	117	70	47	7	-	40	43	90	117	5	21	1	1
Gaspar García Laviana	75	53	22	9	2	32	34	62	74	8	32	3	2
Marcos Somarriba	48	30	18	7	1	22	24	42	48	8	13	2	3
Gilberto Romero	87	61	26	10	9	19	18	55	79	3	38	2	2
Denis Mendieta	188	119	69	25	8	78	79	150	186	25	57	20	7
Carlos Fonseca Amador	66	44	22	10	-	26	40	59	65	4	17	3	-
José Esteban Suazo	100	60	40	12	4	32	43	75	92	12	23	9	4
Luis Alfonso Velásquez	119	72	47	3	5	27	26	73	106	3	19	3	5
Augusto César Sandino	153	105	48	12	4	46	80	127	147	3	22	6	3
Sol de Libertad	298	198	100	46	18	101	108	193	257	13	134	5	6
Claudia Chamorro	65	42	23	4	15	21	25	64	62	5	16	3	-
19 de Julio	155	89	66	5	10	25	22	97	130	10	53	11	4
Luis Delgadillo	108	66	42	3	10	41	37	90	103	11	27	8	3
Pedro Joaquín Chamorro	267	197	70	49	44	125	117	261	260	17	95	11	7
Reparto Olivera	192	132	60	45	10	85	131	190	188	13	59	5	3
<b>Comarca</b>	<b>8 786</b>	<b>7 660</b>	<b>1 126</b>	<b>5 394</b>	<b>166</b>	<b>5 829</b>	<b>8 623</b>	<b>8 786</b>	<b>8 727</b>	<b>565</b>	<b>5 978</b>	<b>113</b>	<b>60</b>
<b>Come Negro</b>	<b>93</b>	<b>83</b>	<b>10</b>	<b>83</b>	<b>-</b>	<b>69</b>	<b>93</b>	<b>93</b>	<b>93</b>	<b>6</b>	<b>93</b>	<b>-</b>	<b>-</b>
Come Negro	93	83	10	83	-	69	93	93	93	6	93	-	-
<b>Waspuko</b>	<b>112</b>	<b>105</b>	<b>7</b>	<b>77</b>	<b>4</b>	<b>79</b>	<b>111</b>	<b>112</b>	<b>111</b>	<b>10</b>	<b>71</b>	<b>-</b>	<b>-</b>
Waspuko	112	105	7	77	4	79	111	112	111	10	71	-	-
<b>Kopawas</b>	<b>24</b>	<b>22</b>	<b>2</b>	<b>19</b>	<b>-</b>	<b>19</b>	<b>24</b>	<b>24</b>	<b>24</b>	<b>1</b>	<b>21</b>	<b>-</b>	<b>-</b>
Kopawas	24	22	2	19	-	19	24	24	24	1	21	-	-
<b>Sauni Bas</b>	<b>58</b>	<b>50</b>	<b>8</b>	<b>26</b>	<b>-</b>	<b>44</b>	<b>58</b>	<b>58</b>	<b>57</b>	<b>6</b>	<b>52</b>	<b>-</b>	<b>1</b>
Sauni Bas	58	50	8	26	-	44	58	58	57	6	52	-	1
<b>Wusma</b>	<b>38</b>	<b>36</b>	<b>2</b>	<b>26</b>	<b>-</b>	<b>27</b>	<b>38</b>	<b>38</b>	<b>38</b>	<b>1</b>	<b>37</b>	<b>-</b>	<b>-</b>
Wusma	38	36	2	26	-	27	38	38	38	1	37	-	-
<b>Asa Central</b>	<b>91</b>	<b>74</b>	<b>17</b>	<b>54</b>	<b>3</b>	<b>63</b>	<b>86</b>	<b>91</b>	<b>90</b>	<b>4</b>	<b>53</b>	<b>1</b>	<b>1</b>
Asa Central	91	74	17	54	3	63	86	91	90	4	53	1	1
<b>Montes de Oro</b>	<b>92</b>	<b>84</b>	<b>8</b>	<b>59</b>	<b>3</b>	<b>66</b>	<b>87</b>	<b>92</b>	<b>89</b>	<b>5</b>	<b>82</b>	<b>3</b>	<b>1</b>
Montes de Oro	92	84	8	59	3	66	87	92	89	5	82	3	1
<b>Martha Lorena</b>	<b>26</b>	<b>25</b>	<b>1</b>	<b>21</b>	<b>-</b>	<b>18</b>	<b>26</b>	<b>26</b>	<b>25</b>	<b>2</b>	<b>16</b>	<b>1</b>	<b>1</b>
Martha Lorena	26	25	1	21	-	18	26	26	25	2	16	1	1
<b>La Toboba</b>	<b>79</b>	<b>71</b>	<b>8</b>	<b>59</b>	<b>4</b>	<b>52</b>	<b>78</b>	<b>79</b>	<b>79</b>	<b>2</b>	<b>42</b>	<b>2</b>	<b>1</b>
La Toboba	79	71	8	59	4	52	78	79	79	2	42	2	1
<b>Saslaycito</b>	<b>45</b>	<b>39</b>	<b>6</b>	<b>45</b>	<b>-</b>	<b>36</b>	<b>44</b>	<b>45</b>	<b>44</b>	<b>-</b>	<b>1</b>	<b>-</b>	<b>-</b>
Saslaycito	45	39	6	45	-	36	44	45	44	-	1	-	-
<b>Campo Dos</b>	<b>47</b>	<b>30</b>	<b>17</b>	<b>36</b>	<b>1</b>	<b>34</b>	<b>47</b>	<b>47</b>	<b>47</b>	<b>1</b>	<b>3</b>	<b>-</b>	<b>-</b>
Campo Dos	47	30	17	36	1	34	47	47	47	1	3	-	-
<b>Banacruz</b>	<b>42</b>	<b>36</b>	<b>6</b>	<b>37</b>	<b>-</b>	<b>33</b>	<b>42</b>	<b>42</b>	<b>42</b>	<b>3</b>	<b>6</b>	<b>-</b>	<b>-</b>
Banacruz	42	36	6	37	-	33	42	42	42	3	6	-	-
<b>Pueblo Nuevo</b>	<b>54</b>	<b>47</b>	<b>7</b>	<b>33</b>	<b>1</b>	<b>38</b>	<b>54</b>	<b>54</b>	<b>54</b>	<b>8</b>	<b>9</b>	<b>-</b>	<b>-</b>
Pueblo Nuevo	54	47	7	33	1	38	54	54	54	8	9	-	-



CUADRO 3. PRINCIPALES INDICADORES DE HOGAR AL MENOR NIVEL DE DESAGREGACIÓN GEOGRÁFICA

Municipio, Barrio, Comarca y Comunidad	Hogares	Principales Indicadores de Hogar											
		Con Jefe de Hogar Hombre	Con Jefe de Hogar Mujer	Sin Serv. Higiénico	Serv. Higiénico no Exclusivo	Con 4 ó más Personas por Dormitorio	Cocinan con Leña	Sin Servicio de Recolección de Basura	Sin Teléf. Residencial	Con Personas con Discapacidad	Con Activ. Económica	Con Emigrantes Internacionales	Reciben Remesas
<b>Silby</b>	<b>106</b>	<b>98</b>	<b>8</b>	<b>75</b>	<b>1</b>	<b>84</b>	<b>104</b>	<b>106</b>	<b>103</b>	<b>4</b>	<b>102</b>	<b>-</b>	<b>1</b>
Silby	106	98	8	75	1	84	104	106	103	4	102	-	1
<b>Oro Fino</b>	<b>85</b>	<b>81</b>	<b>4</b>	<b>65</b>	<b>-</b>	<b>59</b>	<b>85</b>	<b>85</b>	<b>85</b>	<b>8</b>	<b>52</b>	<b>-</b>	<b>-</b>
Oro Fino	85	81	4	65	-	59	85	85	85	8	52	-	-
<b>Caño Seco</b>	<b>79</b>	<b>75</b>	<b>4</b>	<b>16</b>	<b>5</b>	<b>61</b>	<b>79</b>	<b>79</b>	<b>79</b>	<b>8</b>	<b>54</b>	<b>-</b>	<b>-</b>
Caño Seco	79	75	4	16	5	61	79	79	79	8	54	-	-
<b>Guasimito</b>	<b>30</b>	<b>27</b>	<b>3</b>	<b>22</b>	<b>-</b>	<b>21</b>	<b>30</b>	<b>30</b>	<b>30</b>	<b>3</b>	<b>29</b>	<b>-</b>	<b>-</b>
Guasimito	30	27	3	22	-	21	30	30	30	3	29	-	-
<b>Madriguera</b>	<b>65</b>	<b>60</b>	<b>5</b>	<b>42</b>	<b>1</b>	<b>34</b>	<b>64</b>	<b>65</b>	<b>65</b>	<b>5</b>	<b>63</b>	<b>-</b>	<b>-</b>
Madriguera	65	60	5	42	1	34	64	65	65	5	63	-	-
<b>Libico</b>	<b>47</b>	<b>36</b>	<b>11</b>	<b>22</b>	<b>-</b>	<b>25</b>	<b>46</b>	<b>47</b>	<b>47</b>	<b>2</b>	<b>38</b>	<b>-</b>	<b>-</b>
Libico	47	36	11	22	-	25	46	47	47	2	38	-	-
<b>Campo Uno</b>	<b>67</b>	<b>53</b>	<b>14</b>	<b>26</b>	<b>-</b>	<b>43</b>	<b>67</b>	<b>67</b>	<b>67</b>	<b>5</b>	<b>30</b>	<b>6</b>	<b>6</b>
Campo Uno	67	53	14	26	-	43	67	67	67	5	30	6	6
<b>El Dorado</b>	<b>60</b>	<b>54</b>	<b>6</b>	<b>15</b>	<b>1</b>	<b>35</b>	<b>60</b>	<b>60</b>	<b>60</b>	<b>4</b>	<b>41</b>	<b>1</b>	<b>-</b>
El Dorado	60	54	6	15	1	35	60	60	60	4	41	1	-
<b>El Bambú</b>	<b>47</b>	<b>42</b>	<b>5</b>	<b>29</b>	<b>-</b>	<b>38</b>	<b>47</b>	<b>47</b>	<b>46</b>	<b>2</b>	<b>24</b>	<b>1</b>	<b>1</b>
El Bambú	47	42	5	29	-	38	47	47	46	2	24	1	1
<b>Asadín</b>	<b>41</b>	<b>35</b>	<b>6</b>	<b>36</b>	<b>-</b>	<b>31</b>	<b>41</b>	<b>41</b>	<b>40</b>	<b>4</b>	<b>37</b>	<b>-</b>	<b>-</b>
Asadín	41	35	6	36	-	31	41	41	40	4	37	-	-
<b>Uli Central</b>	<b>52</b>	<b>43</b>	<b>9</b>	<b>15</b>	<b>1</b>	<b>37</b>	<b>51</b>	<b>52</b>	<b>52</b>	<b>5</b>	<b>39</b>	<b>-</b>	<b>-</b>
Uli Central	52	43	9	15	1	37	51	52	52	5	39	-	-
<b>Awawas</b>	<b>23</b>	<b>20</b>	<b>3</b>	<b>8</b>	<b>1</b>	<b>19</b>	<b>23</b>	<b>23</b>	<b>22</b>	<b>4</b>	<b>19</b>	<b>-</b>	<b>-</b>
Awawas	23	20	3	8	1	19	23	23	22	4	19	-	-
<b>Uli</b>	<b>13</b>	<b>12</b>	<b>1</b>	<b>4</b>	<b>-</b>	<b>9</b>	<b>13</b>	<b>13</b>	<b>13</b>	<b>3</b>	<b>11</b>	<b>-</b>	<b>-</b>
Uli	13	12	1	4	-	9	13	13	13	3	11	-	-
<b>El Torno</b>	<b>33</b>	<b>30</b>	<b>3</b>	<b>17</b>	<b>-</b>	<b>25</b>	<b>33</b>	<b>33</b>	<b>33</b>	<b>3</b>	<b>31</b>	<b>-</b>	<b>-</b>
El Torno	33	30	3	17	-	25	33	33	33	3	31	-	-
<b>El Consuelo</b>	<b>80</b>	<b>72</b>	<b>8</b>	<b>59</b>	<b>3</b>	<b>70</b>	<b>80</b>	<b>80</b>	<b>80</b>	<b>6</b>	<b>72</b>	<b>-</b>	<b>-</b>
El Consuelo	80	72	8	59	3	70	80	80	80	6	72	-	-
<b>El Limón</b>	<b>129</b>	<b>115</b>	<b>14</b>	<b>107</b>	<b>5</b>	<b>89</b>	<b>129</b>	<b>129</b>	<b>129</b>	<b>3</b>	<b>7</b>	<b>-</b>	<b>-</b>
El Limón	129	115	14	107	5	89	129	129	129	3	7	-	-
<b>Agua Sucia</b>	<b>50</b>	<b>45</b>	<b>5</b>	<b>28</b>	<b>-</b>	<b>34</b>	<b>50</b>	<b>50</b>	<b>50</b>	<b>1</b>	<b>5</b>	<b>2</b>	<b>-</b>
Agua Sucia	50	45	5	28	-	34	50	50	50	1	5	2	-
<b>El Hormiguero</b>	<b>261</b>	<b>221</b>	<b>40</b>	<b>80</b>	<b>4</b>	<b>174</b>	<b>253</b>	<b>261</b>	<b>257</b>	<b>16</b>	<b>151</b>	<b>3</b>	<b>2</b>
El Hormiguero	261	221	40	80	4	174	253	261	257	16	151	3	2
<b>Santa Rosa</b>	<b>54</b>	<b>48</b>	<b>6</b>	<b>29</b>	<b>1</b>	<b>27</b>	<b>54</b>	<b>54</b>	<b>51</b>	<b>4</b>	<b>36</b>	<b>2</b>	<b>-</b>
Santa Rosa	54	48	6	29	1	27	54	54	51	4	36	2	-
<b>Santa Fe</b>	<b>51</b>	<b>39</b>	<b>12</b>	<b>26</b>	<b>-</b>	<b>25</b>	<b>51</b>	<b>51</b>	<b>50</b>	<b>3</b>	<b>31</b>	<b>4</b>	<b>2</b>
Santa Fe	51	39	12	26	-	25	51	51	50	3	31	4	2

CUADRO 3. PRINCIPALES INDICADORES DE HOGAR AL MENOR NIVEL DE DESAGREGACIÓN GEOGRÁFICA

Municipio, Barrio, Comarca y Comunidad	Hogares	Principales Indicadores de Hogar											
		Con Jefe de Hogar Hombre	Con Jefe de Hogar Mujer	Sin Serv. Higiénico	Serv. Higiénico no Exclusivo	Con 4 ó más Personas por Dormitorio	Cocinan con Leña	Sin Servicio de Recolección de Basura	Sin Teléf. Residencial	Con Personas con Discapacidad	Con Activ. Económica	Con Emigrantes Internacionales	Reciben Remesas
La Bomba	25	22	3	9	-	16	25	25	25	2	16	1	1
La Bomba	25	22	3	9	-	16	25	25	25	2	16	1	1
La Gasolina	64	57	7	43	-	34	64	64	64	4	45	-	-
La Gasolina	64	57	7	43	-	34	64	64	64	4	45	-	-
San Pablo	85	69	16	55	3	50	84	85	83	2	71	6	1
San Pablo	85	69	16	55	3	50	84	85	83	2	71	6	1
Las Mañanitas	24	19	5	7	1	10	15	24	23	-	19	1	1
Las Mañanitas	24	19	5	7	1	10	15	24	23	-	19	1	1
Fonseca	86	79	7	43	3	45	85	86	86	6	53	3	4
Fonseca	86	79	7	43	3	45	85	86	86	6	53	3	4
Arlen Siú	29	24	5	21	-	23	29	29	29	2	16	-	-
Arlen Siú	29	24	5	21	-	23	29	29	29	2	16	-	-
Yaoya	157	129	28	64	3	91	143	157	157	6	147	4	2
Yaoya	157	129	28	64	3	91	143	157	157	6	147	4	2
Mongallo	212	183	29	109	15	123	205	212	212	12	178	6	2
Mongallo	212	183	29	109	15	123	205	212	212	12	178	6	2
Negrowas	69	61	8	30	4	39	69	69	69	9	44	1	-
Negrowas	69	61	8	30	4	39	69	69	69	9	44	1	-
Pinares	20	19	1	8	-	11	20	20	20	-	9	-	1
Pinares	20	19	1	8	-	11	20	20	20	-	9	-	1
Coperna	248	213	35	72	8	147	235	248	246	21	142	3	-
Coperna	248	213	35	72	8	147	235	248	246	21	142	3	-
Baka	111	99	12	53	1	61	110	111	111	3	85	2	-
Baka	111	99	12	53	1	61	110	111	111	3	85	2	-
Luku	86	80	6	79	-	57	85	86	86	2	68	-	-
Luku	86	80	6	79	-	57	85	86	86	2	68	-	-
Monte Cristo	27	26	1	19	-	15	27	27	27	-	26	-	-
Monte Cristo	27	26	1	19	-	15	27	27	27	-	26	-	-
Salto Verde	47	42	5	41	3	32	47	47	47	2	45	-	-
Salto Verde	47	42	5	41	3	32	47	47	47	2	45	-	-
Trinitara	76	73	3	62	-	50	76	76	75	6	73	-	-
Trinitara	76	73	3	62	-	50	76	76	75	6	73	-	-
San Juan	30	27	3	21	-	19	30	30	30	2	28	-	-
San Juan	30	27	3	21	-	19	30	30	30	2	28	-	-
Pájara Tingni	22	22	-	20	-	14	22	22	22	3	22	-	-
Pájara Tingni	22	22	-	20	-	14	22	22	22	3	22	-	-
El Naípe	60	52	8	46	1	42	59	60	60	7	38	1	1
El Naípe	60	52	8	46	1	42	59	60	60	7	38	1	1
Valle San Antonio	60	49	11	35	1	34	55	60	60	4	32	-	1
Valle San Antonio	60	49	11	35	1	34	55	60	60	4	32	-	1
Las Brisas	104	90	14	51	3	66	104	104	103	7	47	1	-
Las Brisas	104	90	14	51	3	66	104	104	103	7	47	1	-

CUADRO 3. PRINCIPALES INDICADORES DE HOGAR AL MENOR NIVEL DE DESAGREGACIÓN GEOGRÁFICA

Municipio, Barrio, Comarca y Comunidad	Principales Indicadores de Hogar												
	Hogares	Con Jefe de Hogar Hombre	Con Jefe de Hogar Mujer	Sin Serv. Higiénico	Serv. Higiénico no Exclusivo	Con 4 ó más Personas por Dormitorio	Cocinan con Leña	Sin Servicio de Recolección de Basura	Sin Teléf. Residencial	Con Personas con Discapacidad	Con Activ. Económica	Con Emigrantes Internacionales	Reciben Remesas
El Amparo	18	15	3	16	-	11	18	18	18	4	12	-	-
El Amparo	18	15	3	16	-	11	18	18	18	4	12	-	-
Wani	145	114	31	42	13	81	141	145	141	12	92	7	5
Wani	145	114	31	42	13	81	141	145	141	12	92	7	5
Danli	37	34	3	11	-	30	37	37	37	3	3	-	-
Danli	37	34	3	11	-	30	37	37	37	3	3	-	-
Oro Fino	27	23	4	19	1	15	27	27	27	2	8	2	1
Oro Fino	27	23	4	19	1	15	27	27	27	2	8	2	1
El Bálsamo	89	80	9	59	3	61	88	89	88	4	50	3	-
El Bálsamo	89	80	9	59	3	61	88	89	88	4	50	3	-
Rosa Grande	232	204	28	134	8	164	231	232	228	16	181	-	-
Rosa Grande	232	204	28	134	8	164	231	232	228	16	181	-	-
Las Quebradas	92	80	12	20	-	57	69	92	92	2	80	-	-
Las Quebradas	92	80	12	20	-	57	69	92	92	2	80	-	-
La Pimienta	26	24	2	20	-	20	25	26	26	3	25	-	-
La Pimienta	26	24	2	20	-	20	25	26	26	3	25	-	-
Esperanza de Iyas	96	78	18	80	-	74	91	96	96	3	79	-	-
Esperanza de Iyas	96	78	18	80	-	74	91	96	96	3	79	-	-
San Pablo de Iyas	100	57	43	83	-	74	100	100	100	4	100	-	-
San Pablo de Iyas	100	57	43	83	-	74	100	100	100	4	100	-	-
La Angostura	60	51	9	53	1	41	60	60	60	6	59	-	-
La Angostura	60	51	9	53	1	41	60	60	60	6	59	-	-
Los Ángeles	44	43	1	41	-	29	43	44	43	2	41	-	-
Los Ángeles	44	43	1	41	-	29	43	44	43	2	41	-	-
Caño La Esperanza	80	76	4	75	-	58	80	80	80	3	75	-	-
Caño La Esperanza	80	76	4	75	-	58	80	80	80	3	75	-	-
Cabecera Wastari	57	49	8	53	1	35	56	57	57	6	40	1	-
Cabecera Wastari	57	49	8	53	1	35	56	57	57	6	40	1	-
El Chilamate	49	46	3	32	-	35	49	49	49	4	31	-	-
El Chilamate	49	46	3	32	-	35	49	49	49	4	31	-	-
El Tigre	79	71	8	41	-	50	77	79	79	5	60	-	-
El Tigre	79	71	8	41	-	50	77	79	79	5	60	-	-
El Guayabo	119	107	12	30	4	67	117	119	119	2	93	-	-
El Guayabo	119	107	12	30	4	67	117	119	119	2	93	-	-
Peñas Blancas	27	24	3	4	1	19	26	27	27	5	25	-	-
Peñas Blancas	27	24	3	4	1	19	26	27	27	5	25	-	-
Zapote Kum	105	91	14	66	1	68	102	105	105	7	82	-	-
Zapote Kum	105	91	14	66	1	68	102	105	105	7	82	-	-
El Mancer	140	134	6	129	1	101	139	140	140	10	130	-	-
El Mancer	140	134	6	129	1	101	139	140	140	10	130	-	-
El Naranjo Arriba	52	45	7	44	-	36	52	52	52	2	51	-	-
El Naranjo Arriba	52	45	7	44	-	36	52	52	52	2	51	-	-



CUADRO 3. PRINCIPALES INDICADORES DE HOGAR AL MENOR NIVEL DE DESAGREGACIÓN GEOGRÁFICA

Municipio, Barrio, Comarca y Comunidad	Hogares	Principales Indicadores de Hogar											
		Con Jefe de Hogar Hombre	Con Jefe de Hogar Mujer	Sin Serv. Higiénico	Serv. Higiénico no Exclusivo	Con 4 ó más Personas por Dormitorio	Cocinan con Leña	Sin Servicio de Recolección de Basura	Sin Teléf. Residencial	Con Personas con Discapacidad	Con Activ. Económica	Con Emigrantes Internacionales	Reciben Remesas
Wasialita	77	67	10	67	-	53	77	77	75	4	64	-	-
Wasialita	77	67	10	67	-	53	77	77	75	4	64	-	-
Boca Micaela	42	38	4	33	-	25	42	42	42	4	30	-	-
Boca Micaela	42	38	4	33	-	25	42	42	42	4	30	-	-
El Guayabo	132	113	19	83	1	87	131	132	130	3	66	2	-
El Guayabo	132	113	19	83	1	87	131	132	130	3	66	2	-
Nueva Luz	59	53	6	47	-	44	59	59	59	8	32	2	1
Nueva Luz	59	53	6	47	-	44	59	59	59	8	32	2	1
El Ocote	127	110	17	92	1	84	127	127	126	7	112	-	-
El Ocote	127	110	17	92	1	84	127	127	126	7	112	-	-
Peñas Blancas	107	97	10	78	1	79	107	107	107	6	28	-	-
Peñas Blancas	107	97	10	78	1	79	107	107	107	6	28	-	-
Pajarillos	48	45	3	43	1	39	48	48	48	4	1	-	-
Pajarillos	48	45	3	43	1	39	48	48	48	4	1	-	-
La Araña	51	46	5	37	1	34	51	51	51	2	25	-	-
La Araña	51	46	5	37	1	34	51	51	51	2	25	-	-
La Bobina	91	87	4	70	2	64	91	91	91	8	85	-	-
La Bobina	91	87	4	70	2	64	91	91	91	8	85	-	-
Aló Central	65	63	2	42	-	42	64	65	65	1	52	5	4
Aló Central	65	63	2	42	-	42	64	65	65	1	52	5	4
Empalme Labú	79	69	10	9	4	34	75	79	79	3	50	3	1
Empalme Labú	79	69	10	9	4	34	75	79	79	3	50	3	1
Waspado	48	41	7	31	1	36	48	48	48	4	29	1	1
Waspado	48	41	7	31	1	36	48	48	48	4	29	1	1
Mutiwas	91	84	7	39	-	61	91	91	91	5	19	1	1
Mutiwas	91	84	7	39	-	61	91	91	91	5	19	1	1
Tadasna	170	145	25	91	2	98	166	170	170	13	140	4	1
Tadasna	170	145	25	91	2	98	166	170	170	13	140	4	1
Tadasnita	20	19	1	12	-	13	18	20	20	-	-	-	-
Tadasnita	20	19	1	12	-	13	18	20	20	-	-	-	-
San Marcos	51	47	4	47	-	41	51	51	50	6	49	1	-
San Marcos	51	47	4	47	-	41	51	51	50	6	49	1	-
San Marcos de Nasawe	218	186	32	210	1	157	212	218	218	4	216	5	1
San Marcos de Nasawe	218	186	32	210	1	157	212	218	218	4	216	5	1
Kuikuina Grande	161	126	35	138	2	108	159	161	161	11	82	1	1
Kuikuina Grande	161	126	35	138	2	108	159	161	161	11	82	1	1
Labú	31	26	5	28	-	18	31	31	31	-	2	-	-
Labú	31	26	5	28	-	18	31	31	31	-	2	-	-
El Guineito	34	30	4	19	3	22	34	34	34	1	2	-	-
El Guineito	34	30	4	19	3	22	34	34	34	1	2	-	-
El Guineo	236	186	50	59	7	134	230	236	235	29	134	7	6
El Guineo	236	186	50	59	7	134	230	236	235	29	134	7	6

CUADRO 3. PRINCIPALES INDICADORES DE HOGAR AL MENOR NIVEL DE DESAGREGACIÓN GEOGRÁFICA

Municipio, Barrio, Comarca y Comunidad	Hogares	Principales Indicadores de Hogar											
		Con Jefe de Hogar Hombre	Con Jefe de Hogar Mujer	Sin Serv. Higiénico	Serv. Higiénico no Exclusivo	Con 4 ó más Personas por Dormitorio	Cocinan con Leña	Sin Servicio de Recolección de Basura	Sin Teléf. Residencial	Con Personas con Discapacidad	Con Activ. Económica	Con Emigrantes Internacionales	Reciben Remesas
Delicias Silby	83	78	5	48	-	49	83	83	83	7	77	3	-
Delicias Silby	83	78	5	48	-	49	83	83	83	7	77	3	-
Labú	142	127	15	82	5	98	139	142	140	9	103	2	-
Labú	142	127	15	82	5	98	139	142	140	9	103	2	-
Aló Bethel	59	49	10	12	-	36	59	59	59	-	18	-	1
Aló Bethel	59	49	10	12	-	36	59	59	59	-	18	-	1
El Pijibay	47	40	7	11	3	32	46	47	45	5	35	2	-
El Pijibay	47	40	7	11	3	32	46	47	45	5	35	2	-
San José de Silby	109	91	18	81	4	87	108	109	109	9	41	-	-
San José de Silby	109	91	18	81	4	87	108	109	109	9	41	-	-
San Francisco	62	56	6	55	1	52	61	62	62	4	14	-	-
San Francisco	62	56	6	55	1	52	61	62	62	4	14	-	-
El Porvenir	167	149	18	81	1	105	166	167	166	17	101	2	2
El Porvenir	167	149	18	81	1	105	166	167	166	17	101	2	2
El Resbalón	30	27	3	18	-	13	29	30	30	4	25	-	-
El Resbalón	30	27	3	18	-	13	29	30	30	4	25	-	-
Aguas Calientes	65	46	19	34	-	44	65	65	65	3	47	2	2
Aguas Calientes	65	46	19	34	-	44	65	65	65	3	47	2	2
Las Nubes No.3	40	39	1	33	-	28	38	40	40	1	39	-	-
Las Nubes No.3	40	39	1	33	-	28	38	40	40	1	39	-	-
El Carmen	38	27	11	31	-	24	38	38	38	4	20	1	-
El Carmen	38	27	11	31	-	24	38	38	38	4	20	1	-
Siloe Puyus	24	21	3	20	-	19	24	24	24	1	24	-	-
Siloe Puyus	24	21	3	20	-	19	24	24	24	1	24	-	-
El Plátano	22	20	2	17	-	18	22	22	22	1	22	-	-
El Plátano	22	20	2	17	-	18	22	22	22	1	22	-	-
San Marcos	49	47	2	34	1	36	49	49	49	4	47	-	-
San Marcos	49	47	2	34	1	36	49	49	49	4	47	-	-
San Isidro de Silby	189	167	22	150	1	137	187	189	184	12	130	1	1
San Isidro de Silby	189	167	22	150	1	137	187	189	184	12	130	1	1
Las Barandas	77	71	6	51	2	47	77	77	77	5	75	-	-
Las Barandas	77	71	6	51	2	47	77	77	77	5	75	-	-
Cerro Bonito	18	16	2	17	-	14	18	18	18	1	11	-	-
Cerro Bonito	18	16	2	17	-	14	18	18	18	1	11	-	-
Kaskita	137	122	15	108	2	94	137	137	134	8	52	-	-
Kaskita	137	122	15	108	2	94	137	137	134	8	52	-	-





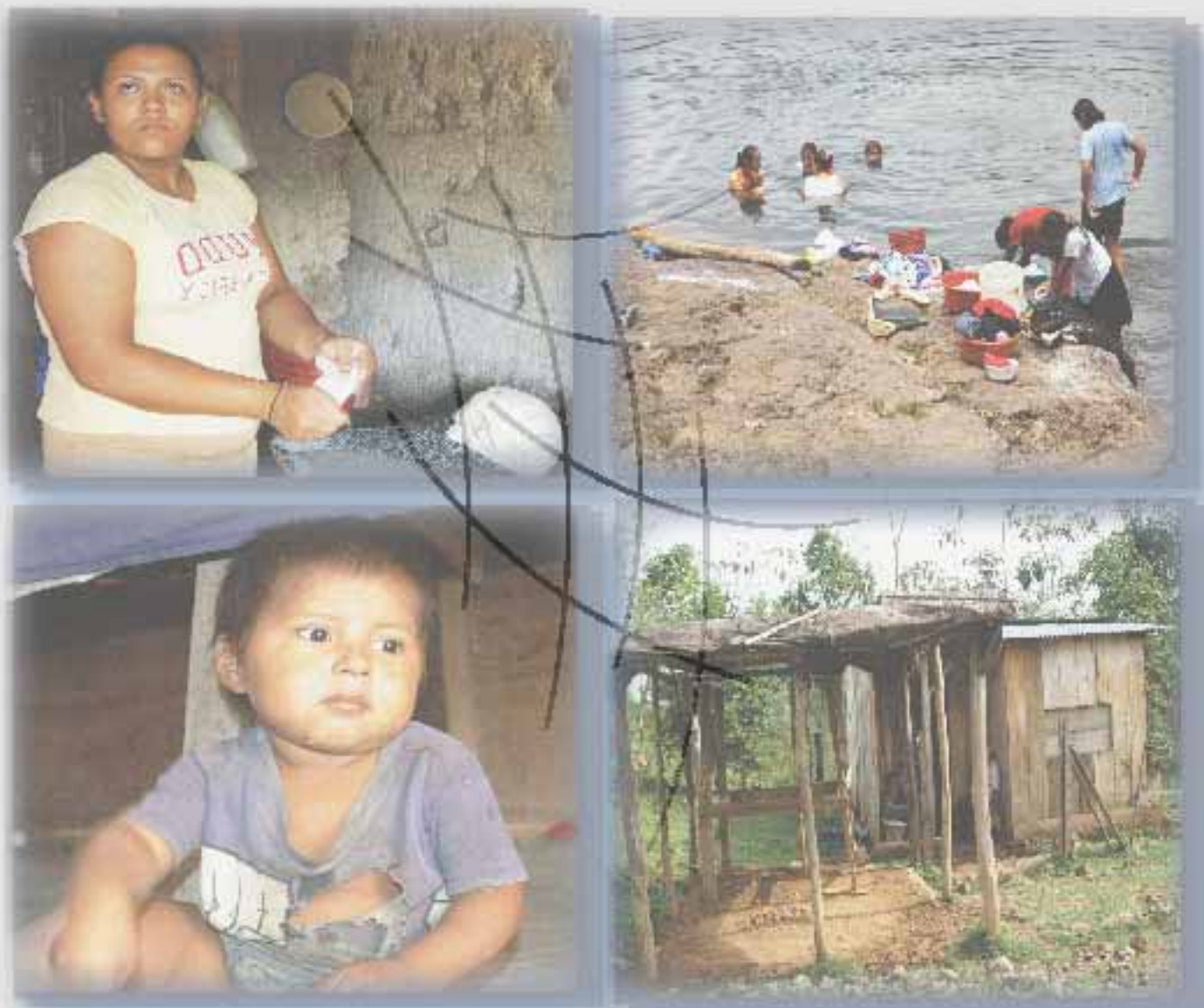

## **Capítulo II**

# **Mapa de Pobreza Extrema Municipal por el Método de Necesidades Básicas Insatisfechas (NBI)**



## CAPÍTULO II. MAPA DE POBREZA EXTREMA MUNICIPAL POR EL MÉTODO DE NECESIDADES BÁSICAS INSATISFECHAS (NBI)

### Definiciones Básicas

Los mapas de pobreza tienen el propósito de ordenar, de acuerdo a su nivel de pobreza, las diferentes zonas geográficas de un país como los departamentos, regiones, municipios y áreas más pequeñas inclusive. Con este ordenamiento se tiene una idea confiable de la distribución de la pobreza y representa una herramienta útil para la planeación de políticas y programas para priorizar y asignar eficazmente los recursos que contribuyan a la reducción de la pobreza. El objetivo de este instrumento es “focalizar” e incrementar la eficacia de los recursos para atender a los más pobres.

El presente “Mapa de Pobreza Extrema Municipal” fue elaborado a partir de datos del VIII Censo Nacional de Población y IV de Vivienda 2005 y en base a la Metodología de Necesidades Básicas Insatisfechas (NBI),

El método NBI se basa en la identificación de un nivel mínimo de satisfacción de necesidades básicas que permite dimensionar la pobreza a través de indicadores estructurales agregados como: hacinamiento, vivienda inadecuada, servicios insuficientes (agua y saneamiento), baja educación y dependencia económica. Este método parte de una conceptualización multidimensional de la pobreza, al considerar diferentes aspectos del desarrollo social.

Para su aplicación se siguen los pasos siguientes:

1. Se identifican las necesidades que se consideran básicas al interior del hogar.
2. Se establecen indicadores que permiten medir el grado de satisfacción, a nivel de cada variable.
3. Se define un nivel mínimo de satisfacción para cada indicador, debajo del cual se considera que el hogar no satisface la necesidad.
4. Se aplica la clasificación de pobreza a cada hogar, la cual es atribuible a cada uno de sus miembros.

Los cinco indicadores estructurales se definen de la siguiente manera:

- (i) **Hacinamiento:** Se refiere a la utilización del espacio de alojamiento de la vivienda según el número de miembros por hogar.
- (ii) **Vivienda inadecuada:** Se refiere a establecer el nivel de calidad (adecuado/inadecuado) de los materiales de construcción de las paredes, techo y pisos de la vivienda. Una vivienda será calificada como adecuada, en caso de la presencia de dos combinaciones cualquiera de materiales de pared-techo-piso, considerados como aceptables. En caso contrario (con sólo la presencia de un material aceptable o ninguno), se considerará como vivienda inadecuada.
- (iii) **Servicios insuficientes:** Se refiere a los hogares que no cuentan con una fuente adecuada de agua y un sistema adecuado de eliminación de excretas.

- (iv) **Baja educación:** Mide el acceso a los servicios de educación básica, por parte de los niños que se encuentran en edad escolar. Se estableció que se calificaría con baja educación al hogar (tanto del área urbana como de la rural), cuando hubiera al menos un niño de 7 a 14 años de edad, que no asista actualmente a la escuela.
- (v) **Dependencia económica:** Se refiere a calificar simultáneamente el nivel educativo del jefe de hogar, así como el acceso al empleo de sus miembros, mediante la construcción de una tasa de dependencia laboral.

Partiendo de estos cinco indicadores se construye un índice agregado NBI que califica a los hogares en alguna situación de pobreza.

Los criterios para la estratificación de los hogares son los siguientes:

- Todos los hogares que tienen satisfechas las cinco necesidades básicas (indicadores) son considerados No Pobres.
- Los que tienen descubierta una necesidad básica, se definen como hogares Pobres No Extremos.
- Los que tienen dos o más necesidades básicas descubiertas, se consideran hogares Pobres Extremos<sup>2</sup>.

A partir de este *Índice de Pobreza* se elabora el Mapa de Pobreza Extrema Municipal partiendo del cálculo de dos variables: (1) cuánto representan los hogares en condición de pobreza extrema al interior de los barrios y comarcas del municipio (Incidencia) y (2) cómo se distribuyen éstos, respecto al total de hogares en pobreza extrema del municipio (Distribución). Ambos conceptos, *Incidencia de pobreza* y *Distribución de la pobreza*, son dos aspectos o variables a medir y se calculan de la siguiente manera.

**Incidencia de la pobreza extrema:** Calcula el número de pobres extremos como una proporción de la población total. Determina la proporción de la población cuyo número de necesidades básicas insatisfechas es superior a dos NBI.

**Distribución de la pobreza extrema:** es la contribución de cada barrio, comarca o municipio a la pobreza extrema del municipio o país. Identificando el número de hogares y población que se encuentran en la condición de pobreza extrema.

El Mapa de Pobreza Extrema Municipal que se presenta en este documento refleja la incidencia de la pobreza extrema y muestra los porcentajes de pobreza extrema de cada Barrio y/o Comarca agrupado en cuartiles.

La Metodología de los cuartiles ordena el conjunto de datos en orden ascendente y calcula puntos de corte que dividen a las observaciones en cuatro estratos utilizando los porcentajes de la incidencia de la pobreza extrema, de manera que cada estrato contenga el 25% de los datos. Dichos estratos están formados por la proporción de hogares en situación de pobreza extrema que presentan los barrios y/o comarcas de cada municipio, clasificándolos en las siguientes cuatro categorías:

---

2 Menjivar, R y Trejos J. (1990) "La Pobreza en América Central" FLACSO San José.



**Pobreza severa:** Considera todos los municipios, barrios o comarcas que se encuentran por encima del tercer cuartil de los hogares en pobreza extrema.

**Pobreza alta:** Considera todos los municipios, barrios o comarcas que se encuentran por encima del segundo cuartil, pero por debajo del tercer cuartil de los hogares en pobreza extrema.

**Pobreza media:** Considera todos los municipios, barrios o comarcas que se encuentran por encima del primer cuartil, pero por debajo del segundo cuartil de los hogares en pobreza extrema.

**Pobreza baja:** Considera todos los municipios, barrios o comarcas que se encuentran por debajo del primer cuartil de los hogares en pobreza extrema.

**CUADRO 4.1. INDICADORES DE NECESIDADES BÁSICAS INSATISFECHAS POR HOGAR AL MENOR NIVEL DE DESAGREGACIÓN GEOGRÁFICA**

Municipio, Barrio y Comarca	Indicadores NBI				
	Índice de Hacinamiento	Índice de Servicios Insuficientes	Índice de Vivienda Inadecuada	Índice de Baja Educación	Índice de Dependencia Económica
<b>SIUNA</b>	<b>47.7</b>	<b>74.5</b>	<b>33.5</b>	<b>57.2</b>	<b>59.2</b>
<b>Barrio</b>					
Miguel Alvarado	61.2	97.0	70.1	35.4	77.6
Dolores Peralta Marín	31.6	17.1	71.8	8.6	41.0
Gaspar García Laviana	42.7	39.2	66.2	10.0	34.7
Marcos Somarriba	45.8	29.2	62.5	13.2	50.0
Gilberto Romero	20.7	17.2	62.1	9.3	26.4
Denis Mendieta	37.8	23.5	67.0	20.0	41.0
Carlos Fonseca Amador	37.9	51.5	63.6	13.3	53.0
José Esteban Suazo	31.0	17.0	63.0	17.4	39.0
Luis Alfonso Velásquez	19.5	4.2	65.3	20.0	31.4
Augusto César Sandino	32.0	47.7	67.3	33.0	49.0
Sol de Libertad	35.0	53.1	40.8	15.5	37.4
Claudia Chamorro	29.2	100.0	70.8	13.2	35.4
19 de Julio	15.6	53.3	42.9	6.7	20.1
Luis Delgadillo	37.0	63.0	54.6	9.2	37.0
Pedro Joaquín Chamorro	45.3	97.8	59.9	16.9	44.6
Reparto Olivera	45.3	95.3	56.8	27.4	62.0
<b>Comarca</b>					
Come Negro	62.4	98.9	68.8	70.5	65.6
Waspuko	50.9	91.1	45.5	57.1	61.6
Kopawas	62.5	100.0	8.3	78.6	62.5
Sauni Bas	65.5	94.8	6.9	33.3	60.3
Wusma	60.5	89.5	28.9	65.4	65.8
Asa Central	51.6	82.4	25.3	74.2	72.5
Montes de Oro	55.4	91.3	35.9	69.8	67.4
Martha Lorena	53.8	96.2	30.8	86.7	69.2
La Toboba	51.9	98.7	29.1	86.4	58.2
Saslaycito	68.9	100.0	22.2	97.0	77.8
Campo Dos	55.3	93.6	29.8	94.4	70.2
Banacruz	69.0	97.6	50.0	84.8	59.5
Pueblo Nuevo	59.3	96.3	33.3	88.9	51.9
Silby	67.0	85.8	23.6	69.0	66.0
Oro Fino	50.6	94.1	40.0	79.2	69.4
Caño Seco	55.7	57.0	6.3	68.5	63.3
Guasimito	60.0	93.3	26.7	50.0	76.7
Madriguera	40.0	87.7	13.8	64.1	58.5
Libico	38.3	70.2	4.3	60.0	44.7
Campo Uno	40.3	68.2	9.0	31.8	58.2
El Dorado	33.3	81.4	6.7	77.4	60.0
El Bambú	63.8	89.4	27.7	85.2	66.0
Asadín	56.1	97.6	22.0	82.1	87.8
Uli Central	51.9	55.8	13.5	60.0	61.5
Awawas	52.2	65.2	39.1	75.0	52.2
Uli	61.5	84.6	23.1	54.5	61.5
El Torno	51.5	90.9	18.2	54.2	63.6

**CUADRO 4.1. INDICADORES DE NECESIDADES BÁSICAS INSATISFECHAS POR HOGAR AL MENOR NIVEL DE DESAGREGACIÓN GEOGRÁFICA**

Municipio, Barrio y Comarca	Indicadores NBI				
	Índice de Hacinamiento	Índice de Servicios Insuficientes	Índice de Vivienda Inadecuada	Índice de Baja Educación	Índice de Dependencia Económica
El Consuelo	75.0	97.5	23.8	77.6	60.0
El Limón	49.6	96.1	79.1	65.3	66.7
Agua Sucia	58.0	88.0	46.0	66.7	46.0
El Hormiguero	53.3	41.0	36.8	55.2	46.0
Santa Rosa	33.3	74.1	18.5	47.1	64.8
Santa Fé	25.5	80.0	21.6	42.4	56.9
La Bomba	28.0	84.0	8.0	62.5	88.0
La Gasolina	40.6	84.4	12.5	50.0	54.7
San Pablo	41.2	68.2	10.6	48.0	36.5
Las Mañanitas	25.0	54.2	12.5	33.3	33.3
Fonseca	34.9	81.4	8.1	33.9	48.8
Arlen Siú	55.2	86.2	6.9	57.9	55.2
Yaoya	41.4	68.8	5.1	46.2	49.7
Mongallo	42.5	69.2	10.8	50.4	57.1
Negrowas	34.8	50.7	7.2	54.2	63.8
Pinares	45.0	75.0	15.0	41.7	70.0
Coperna	32.3	48.0	12.5	60.7	60.1
Baka	39.6	55.9	8.1	52.8	61.3
Luku	46.5	100.0	16.3	78.8	70.9
Monte Cristo	44.4	92.6	44.4	55.6	59.3
Salto Verde	51.1	100.0	36.2	56.7	66.0
Trinitara	47.4	89.5	30.3	66.0	72.4
San Juan	26.7	96.7	10.0	90.5	53.3
Pajara Tingni	59.1	100.0	18.2	83.3	59.1
El Naipe	53.3	95.0	8.3	72.5	56.7
Valle San Antonio	36.7	76.7	15.0	56.1	63.3
Las Brisas	44.2	70.2	11.5	41.8	63.5
El Amparo	61.1	100.0	27.8	57.1	66.7
Waní	44.8	39.9	22.8	39.0	49.0
Danli	73.0	52.8	40.5	86.2	43.2
Oro Fino	33.3	77.8	22.2	78.6	40.7
El Bálsamo	51.7	89.9	32.6	60.0	59.6
Rosa Grande	59.1	81.5	34.9	57.5	64.7
Las Quebradas	45.7	29.3	7.6	75.4	69.6
La Pimienta	53.8	88.5	23.1	94.7	73.1
Esperanza de Iyas	70.8	93.8	32.3	81.8	75.0
San Pablo de Iyas	55.0	96.0	16.0	61.6	43.0
La Angostura	55.0	95.0	35.0	79.5	70.0
Los Angeles	40.9	95.5	25.0	96.2	63.6
Caño La Esperanza	58.8	95.0	26.3	91.1	80.0
Cabecera Wastari	57.9	93.0	70.2	91.7	68.4
El Chilamate	53.1	75.5	44.9	58.8	77.6
El Tigre	54.4	81.0	24.1	75.0	70.9
El Guayabo	44.5	73.1	42.9	68.1	68.9
Peñas Blancas	59.3	88.9	44.4	73.7	77.8
Zapote Kum	49.5	82.9	30.5	76.5	68.6
El Mancer	57.9	97.1	36.4	83.3	64.3
El Naranjo Arriba	57.7	92.3	25.0	77.1	75.0
Wasialita	53.2	98.7	41.6	73.9	67.5
Boca Micaela	45.2	90.5	45.2	63.6	71.4
El Guayabo	50.0	80.3	26.5	56.6	74.2

**CUADRO 4.1. INDICADORES DE NECESIDADES BÁSICAS INSATISFECHAS POR HOGAR AL MENOR NIVEL DE DESAGREGACIÓN GEOGRÁFICA**

Municipio, Barrio y Comarca	Indicadores NBI				
	Índice de Hacinamiento	Índice de Servicios Insuficientes	Índice de Vivienda Inadecuada	Índice de Baja Educación	Índice de Dependencia Económica
Nueva Luz	54.2	89.8	40.7	54.5	64.4
El Ocote	55.9	88.1	34.6	74.4	64.6
Peñas Blancas	64.5	85.0	43.9	74.0	84.1
Pajarillos	64.6	95.8	50.0	90.3	81.3
La Araña	47.1	92.2	19.6	55.2	76.5
La Bobina	52.7	86.8	19.8	62.7	69.2
Alo Central	52.3	90.8	21.5	62.8	63.1
Empalme Labú	30.4	25.3	8.9	30.8	60.8
Waspado	62.5	91.7	14.6	64.7	75.0
Mutiwas	51.6	78.9	30.8	61.8	73.6
Tadasna	44.7	69.4	6.5	65.5	53.5
Tadasnita	40.0	65.0		35.7	75.0
San Marcos	60.8	100.0	29.4	66.7	64.7
San Marcos de Nasawe	55.0	100.0	39.4	85.6	65.6
Kuikuina Grande	56.5	90.7	37.3	70.5	57.8
Labú	35.5	100.0	48.4	83.3	71.0
El Guineito	29.4	69.7	6.1	100.0	67.6
El Guineo	39.4	32.3	1.7	51.5	55.5
Delicias Silby	48.2	100.0	8.4	66.7	57.8
Labú	53.5	85.9	34.5	76.5	64.8
Aló Bethel	49.2	33.9	16.9	51.3	78.0
El Pijibay	42.6	48.9	14.9	42.3	68.1
San José de Silby	67.0	94.5	38.5	72.2	67.0
San Francisco	62.9	96.8	37.1	86.4	67.7
El Porvenir	47.3	77.8	28.7	71.8	67.7
El Resbalón	30.0	90.0	33.3	68.8	63.3
Aguas Calientes	49.2	70.8	35.4	50.0	80.0
Las Nubes No.3	70.0	87.5	85.0	82.6	55.0
El Carmen	50.0	89.5	50.0	96.0	68.4
Siloe Puyus	75.0	100.0	83.3	82.4	70.8
El Plátano	63.6	95.5	77.3	93.3	72.7
San Marcos	63.3	98.0	57.1	84.4	77.6
San Isidro de Silby	53.4	90.5	49.7	80.9	68.1
Las Barandas	48.1	83.1	42.9	94.0	61.0
Cerro Bonito	55.6	100.0	44.4	100.0	72.2
Kaskita	53.3	96.4	16.1	73.5	67.9

**CUADRO 4.2. INCIDENCIA DE LA POBREZA POR HOGAR AL MENOR NIVEL DE DESAGREGACIÓN GEOGRÁFICA**

Municipio, Barrio y Comarca	Nivel de Pobreza			
	No Pobre	Pobre No Extremo	Pobre Extremo	Total
<b>SIUNA</b>	<b>6.5</b>	<b>18.0</b>	<b>75.5</b>	<b>100.0</b>
<b>Barrio</b>				
Miguel Alvarado	0.0	7.5	92.5	100.0
Dolores Peralta Marín	12.8	35.9	51.3	100.0
Gaspar García Laviana	14.7	25.3	60.0	100.0
Marcos Somarriba	8.3	31.3	60.4	100.0
Gilberto Romero	24.1	39.1	36.8	100.0
Denis Mendieta	15.4	31.4	53.2	100.0
Carlos Fonseca Amador	6.1	25.8	68.2	100.0
José Esteban Suazo	17.0	37.0	46.0	100.0
Luis Alfonso Velásquez	19.5	43.2	37.3	100.0
Augusto César Sandino	11.8	27.5	60.8	100.0
Sol de Libertad	22.8	26.5	50.7	100.0
Claudia Chamorro	0.0	15.4	84.6	100.0
19 de Julio	26.6	31.8	41.6	100.0
Luis Delgadillo	23.1	16.7	60.2	100.0
Pedro Joaquín Chamorro	1.1	18.7	80.1	100.0
Reparto Olivera	0.0	15.1	84.9	100.0
<b>Comarca</b>				
Come Negro	0.0	4.3	95.7	100.0
Waspuko	1.8	12.5	85.7	100.0
Kopawas	0.0	20.8	79.2	100.0
Sauni Bas	1.7	15.5	82.8	100.0
Wusma	0.0	2.6	97.4	100.0
Asa Central	1.1	14.3	84.6	100.0
Montes de Oro	3.3	12.0	84.8	100.0
Martha Lorena	0.0	7.7	92.3	100.0
La Toboba	0.0	16.5	83.5	100.0
Saslaycito	0.0	8.9	91.1	100.0
Campo Dos	0.0	8.5	91.5	100.0
Banacruz	0.0	4.8	95.2	100.0
Pueblo Nuevo	0.0	9.3	90.7	100.0
Silby	1.9	13.2	84.9	100.0
Oro Fino	3.5	5.9	90.6	100.0
Caño Seco	6.3	25.3	68.4	100.0
Guasimito	0.0	10.0	90.0	100.0
Madriguera	6.2	21.5	72.3	100.0
Libico	2.1	29.8	68.1	100.0
Campo Uno	10.4	23.9	65.7	100.0
El Dorado	3.3	26.7	70.0	100.0
El Bambú	6.4	8.5	85.1	100.0
Asadin	0.0	9.8	90.2	100.0
Uli Central	7.7	21.2	71.2	100.0
Awawas	8.7	17.4	73.9	100.0
Uli	0.0	15.4	84.6	100.0
El Torno	0.0	18.2	81.8	100.0



CUADRO 4.2. INCIDENCIA DE LA POBREZA POR HOGAR AL MENOR NIVEL DE DESAGREGACIÓN GEOGRÁFICA

Municipio, Barrio y Comarca	Nivel de Pobreza			Total
	No Pobre	Pobre No Extremo	Pobre Extremo	
El Consuelo	0.0	7.5	92.5	100.0
El Limón	0.0	7.0	93.0	100.0
Agua Sucia	2.0	10.0	88.0	100.0
El Hormiguero	13.4	21.5	65.1	100.0
Santa Rosa	3.7	20.4	75.9	100.0
Santa Fé	7.8	21.6	70.6	100.0
La Bomba	0.0	12.0	88.0	100.0
La Gasolina	7.8	18.8	73.4	100.0
San Pablo	11.8	36.5	51.8	100.0
Las Mañanitas	25.0	37.5	37.5	100.0
Fonseca	4.7	33.7	61.6	100.0
Arlen Siú	6.9	20.7	72.4	100.0
Yaoya	10.8	28.7	60.5	100.0
Mongallo	9.4	23.6	67.0	100.0
Negrowas	8.7	31.9	59.4	100.0
Pinares	5.0	30.0	65.0	100.0
Coperna	14.5	26.2	59.3	100.0
Baka	14.4	19.8	65.8	100.0
Luku	0.0	11.6	88.4	100.0
Monte Cristo	3.7	11.1	85.2	100.0
Salto Verde	0.0	12.8	87.2	100.0
Trinitara	3.9	10.5	85.5	100.0
San Juan	0.0	13.3	86.7	100.0
Pajara Tingri	0.0	18.2	81.8	100.0
El Naípe	0.0	21.7	78.3	100.0
Valle San Antonio	8.3	16.7	75.0	100.0
Las Brisas	7.7	22.1	70.2	100.0
El Amparo	0.0	5.6	94.4	100.0
Wani	18.6	29.0	52.4	100.0
Danlí	5.4	10.8	83.8	100.0
Oro Fino	7.4	18.5	74.1	100.0
El Bálsamo	5.6	12.4	82.0	100.0
Rosa Grande	3.0	15.1	81.9	100.0
Las Quebradas	10.9	26.1	63.0	100.0
La Pimienta	0.0	7.7	92.3	100.0
Esperanza de Iyas	1.0	14.6	84.4	100.0
San Pablo de Iyas	0.0	19.0	81.0	100.0
La Angostura	0.0	6.7	93.3	100.0
Los Ángeles	2.3	15.9	81.8	100.0
Caño La Esperanza	1.3	10.0	88.8	100.0
Cabecera Wastari	0.0	3.5	96.5	100.0
El Chilamate	6.1	12.2	81.6	100.0
El Tigre	3.8	10.1	86.1	100.0
El Guayabo	1.7	15.1	83.2	100.0
Peñas Blancas	0.0	3.7	96.3	100.0
Zapote Kum	5.7	11.4	82.9	100.0
El Mancer	0.7	6.4	92.9	100.0
El Naranjo Arriba	0.0	9.6	90.4	100.0
Waslalita	0.0	5.2	94.8	100.0
Boca Micaela	2.4	11.9	85.7	100.0
El Guayabo	3.0	17.4	79.5	100.0

**CUADRO 4.2. INCIDENCIA DE LA POBREZA POR HOGAR AL MENOR NIVEL DE DESAGREGACIÓN GEOGRÁFICA**

Municipio, Barrio y Comarca	Nivel de Pobreza			Total
	No Pobre	Pobre No Extremo	Pobre Extremo	
Nueva Luz	3.4	6.8	89.8	100.0
El Ocote	1.6	12.6	85.8	100.0
Peñas Blancas	0.9	12.1	86.9	100.0
Pajarillos	0.0	4.2	95.8	100.0
La Araña	0.0	17.6	82.4	100.0
La Bobina	2.2	16.5	81.3	100.0
Alo Central	3.1	15.4	81.5	100.0
Empalme Labú	19.0	40.5	40.5	100.0
Waspado	0.0	12.5	87.5	100.0
Muthvas	6.6	15.4	78.0	100.0
Tadasna	8.8	20.6	70.6	100.0
Tadasnita	5.0	15.0	80.0	100.0
San Marcos	0.0	5.9	94.1	100.0
San Marcos de Nasawe	0.0	6.9	93.1	100.0
Kukuina Grande	3.1	14.3	82.6	100.0
Labú	0.0	6.5	93.5	100.0
El Guineño	0.0	32.4	67.6	100.0
El Guineo	16.9	28.8	54.2	100.0
Delicias Silby	0.0	19.3	80.7	100.0
Labú	3.5	9.2	87.3	100.0
Alo Bethel	10.2	16.9	72.9	100.0
El Pijibay	8.5	31.9	59.6	100.0
San José de Silby	0.0	6.4	93.6	100.0
San Francisco	1.6	4.8	93.5	100.0
El Porvenir	9.0	15.0	76.0	100.0
El Resbalón	6.7	10.0	83.3	100.0
Aguas Calientes	1.5	15.4	83.1	100.0
Las Nubes No.3	0.0	5.0	95.0	100.0
El Carmen	0.0	7.9	92.1	100.0
Siloé Puyus	0.0	4.2	95.8	100.0
El Plátano	0.0	4.5	95.5	100.0
San Marcos	0.0	6.1	93.9	100.0
San Isidro de Silby	1.6	10.1	88.4	100.0
Las Barandas	2.6	9.1	88.3	100.0
Cerro Bonito	0.0	11.1	88.9	100.0
Kaskita	0.0	14.6	85.4	100.0

**CUADRO 4.3. DISTRIBUCIÓN DE HOGARES Y POBLACIÓN EN POBREZA EXTREMA AL MENOR NIVEL DE DESAGREGACIÓN GEOGRÁFICA**

Municipio, Barrio y Comarca	Distribución de la Pobreza Extrema	
	Hogares en Pobreza Extrema	Población en Pobreza Extrema
<b>SIUNA</b>	<b>8 215</b>	<b>52 719</b>
<b>Barrio</b>		
Miguel Alvarado	62	402
Dolores Peralta Marín	60	349
Gaspar García Laviana	45	216
Marcos Somarriba	29	158
Gilberto Romero	32	170
Denis Mendieta	100	542
Carlos Fonseca Amador	45	219
José Esteban Suazo	46	255
Luis Alfonso Velásquez	44	249
Augusto César Sandino	93	519
Sol de Libertad	149	804
Claudia Chamorro	55	255
19 de Julio	64	314
Luis Delgadillo	65	362
Pedro Joaquín Chamorro	214	1 125
Reparto Olivera	163	888
<b>Comarca</b>		
Come Negro	89	567
Waspuko	96	576
Kopawas	19	132
Sauni Bas	48	420
Wusma	37	235
Asa Central	77	521
Montes de Oro	78	471
Martha Lorena	24	145
La Toboba	66	385
Saslaycito	41	299
Campo Dos	43	282
Banacruz	40	270
Pueblo Nuevo	49	324
Silby	90	675
Oro Fino	77	490
Cañón Seco	54	373
Guasimito	27	174
Madriguera	47	315
Libico	32	213
Campo Uno	44	248
El Dorado	42	237
El Bambú	40	267
Asadín	37	226
Uli Central	37	250
Awawas	17	111
Uli	11	98
El Torno	27	170

**CUADRO 4.3. DISTRIBUCIÓN DE HOGARES Y POBLACIÓN EN POBREZA EXTREMA AL MENOR NIVEL DE DESAGREGACIÓN GEOGRÁFICA**

Distribución de la Pobreza Extrema		
Municipio, Barrio y Comarca	Hogares en Pobreza Extrema	Población en Pobreza Extrema
El Consuelo	74	482
El Limón	120	680
Agua Sucia	44	319
El Hormiguero	170	1 154
Santa Rosa	41	246
Santa Fé	36	193
La Bomba	22	134
La Gasolina	47	265
San Pablo	44	262
Las Mañanitas	9	61
Fonseca	53	345
Arlen Siú	21	134
Yaoya	95	673
Mongallo	142	923
Negrowas	41	238
Pinares	13	85
Copema	147	909
Baka	73	474
Luku	76	465
Monte Cristo	23	142
Salto Verde	41	291
Trinitara	65	349
San Juan	26	174
Pajara Tingni	18	108
El Naípe	47	289
Valle San Antonio	45	316
Las Brisas	73	479
El Amparo	17	115
Wani	76	536
Danlí	31	205
Oro Fino	20	113
El Bálsamo	73	441
Rosa Grande	190	1 226
Las Quebradas	58	426
La Pimienta	24	179
Esperanza de Iyas	81	631
San Pablo de Iyas	81	631
La Angostura	56	404
Los Angeles	36	266
Caño La Esperanza	71	544
Cabecera Wastari	55	361
El Chilamate	40	330
El Tigre	68	471
El Guayabo	99	610
Peñas Blancas	26	175
Zapote Kum	87	587
El Mancer	130	942
El Naranjo Arriba	47	289
Waslalita	73	451
Boca Micaela	36	195
El Guayabo	105	672

**CUADRO 4.3. DISTRIBUCIÓN DE HOGARES Y POBLACIÓN EN POBREZA EXTREMA AL MENOR NIVEL DE DESAGREGACIÓN GEOGRÁFICA**

Municipio, Barrio y Comarca	Distribución de la Pobreza Extrema	
	Hogares en Pobreza Extrema	Población en Pobreza Extrema
Nueva Luz	53	358
El Ocote	109	735
Peñas Blancas	93	687
Pajarillos	46	303
La Araña	42	272
La Bobina	74	485
Alo Central	53	361
Empalme Labú	32	197
Waspado	42	274
Mutiwas	71	436
Tadasna	120	835
Tadasnita	16	98
San Marcos	48	323
San Marcos de Nasawe	203	1 344
Kuikuina Grande	133	858
Labú	29	153
El Guineito	23	123
El Guineo	128	898
Delicias Silby	67	418
Labú	124	821
Aló Bethel	43	289
El Pijibay	28	180
San José de Silby	102	698
San Francisco	58	456
El Porvenir	127	850
El Resbalón	25	144
Aguas Calientes	54	348
Las Nubes No.3	38	235
El Carmen	35	233
Siloe Puyus	23	170
El Plátano	21	149
San Marcos	46	329
San Isidro de Silby	167	1053
Las Barandas	68	425
Cerro Bonito	16	103
Kaskita	117	787



MAPA 1. INCIDENCIA DE LA POBREZA EXTREMA POR HOGAR SEGÚN DEPARTAMENTO

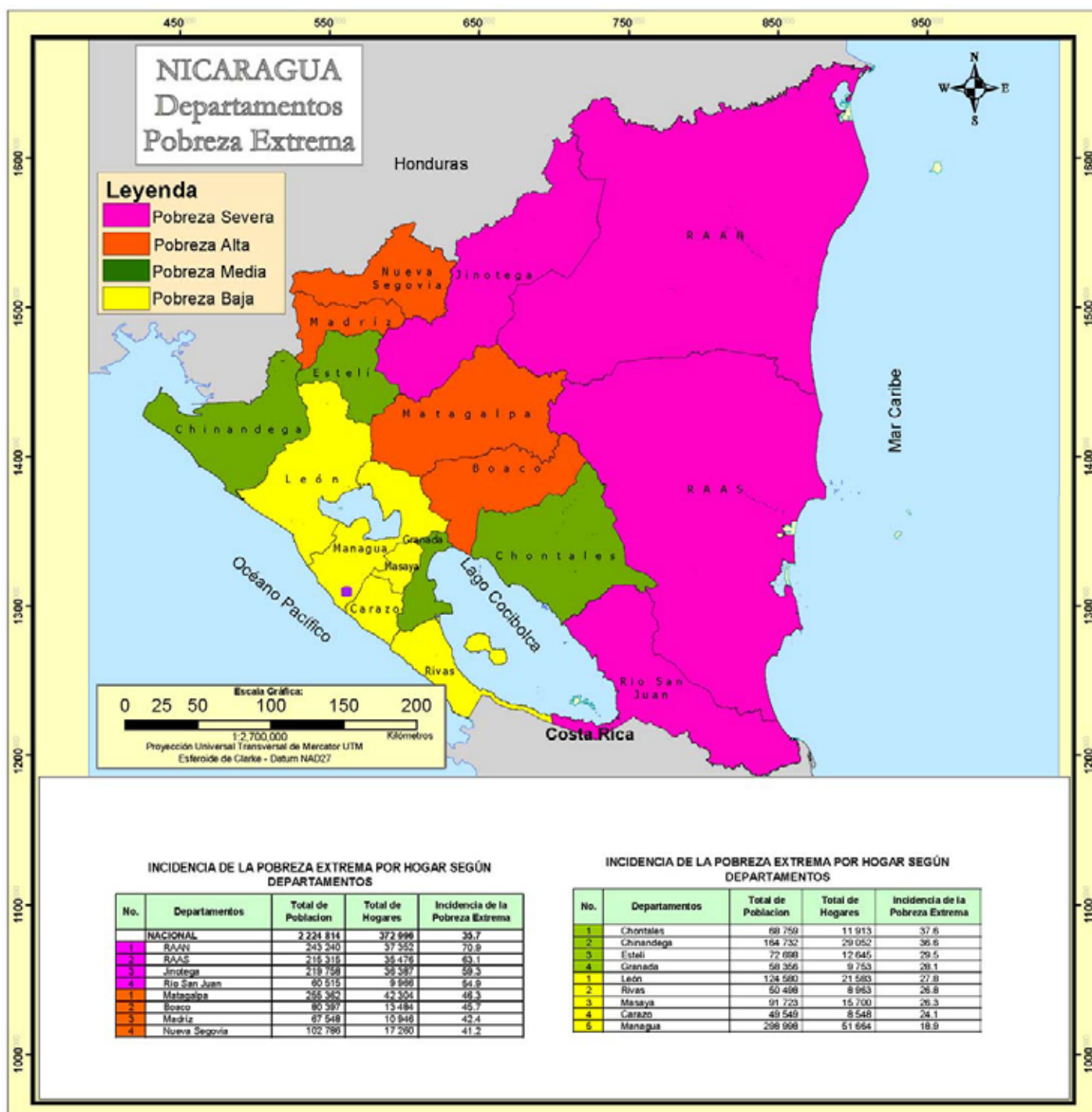

MAPA 2. INCIDENCIA DE LA POBREZA EXTREMA POR HOGAR SEGÚN MUNICIPIO

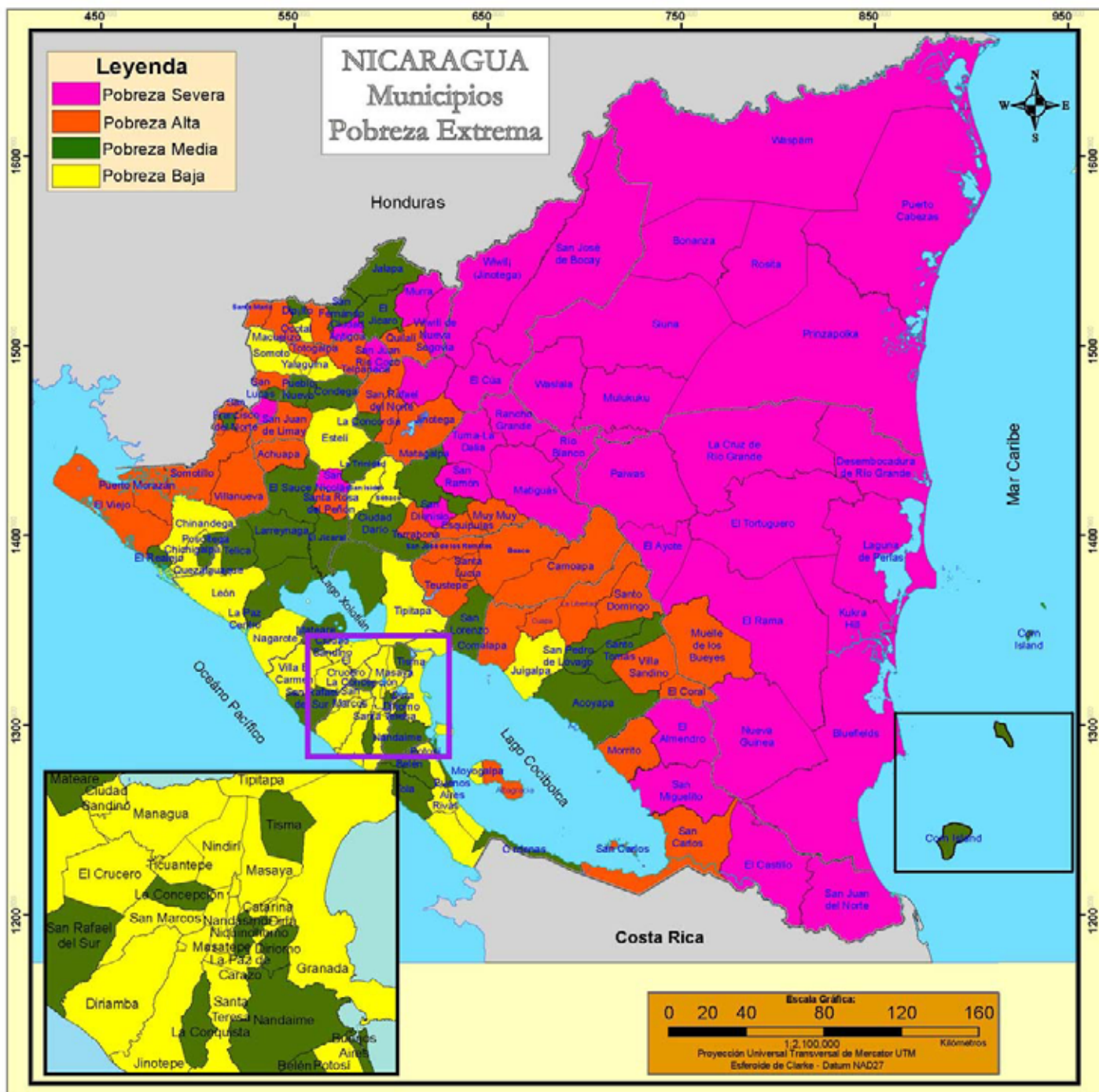

## INCIDENCIA DE LA POBREZA EXTREMA POR HOGAR SEGÚN MUNICIPIO

No.	Municipios	Total de Población	Total de Hogares	Incidencia de la Pobreza Extrema	No.	Municipios	Total de Población	Total de Hogares	Incidencia de la Pobreza Extrema
	<b>NACIONAL</b>	<b>2 224 814</b>	<b>372 996</b>	<b>35,7</b>	1	El Sauce	14 030	2 323	42,2
1	El Tortuguero	20 520	3 117	87,4	2	El Jicaró	13 011	2 130	42,2
2	Desembocadura de Río Grande	3 170	544	86,1	3	Acayapa	8 494	1 410	42,0
3	La Cruz de Río Grande	21 066	3 179	84,2	4	San Lorenzo	11 475	1 865	41,5
4	San José de Bocay	35 178	5 472	78,8	5	Cinco Pinos	3 471	555	41,1
5	Pinzapolka	13 766	1 925	78,7	6	Corn Island	2 966	596	40,9
6	Rosita	18 729	3 238	77,0	7	Cárdenas	3 397	568	40,3
7	El Ayote	9 943	1 608	76,2	8	El Realejo	4 322	826	40,3
8	Siuna	52 719	8 215	75,5	9	Las Sabanas	2 015	301	39,4
9	Wiwil de Jinotega	46 373	7 619	74,4	10	Niquinchomo	6 729	1 148	38,2
10	Waslala	38 533	5 994	71,7	11	San Rafael del Sur	18 644	3 593	38,1
11	Bonanza	14 517	2 408	71,2	12	La Concordia	2 934	543	38,1
12	Mulukukú	23 287	3 795	70,9	13	La Paz Centro	12 848	2 348	37,7
13	Kukra - Hill	6 697	1 207	69,3	14	San Fernando	3 732	665	37,1
14	Pawwas	23 800	3 728	69,0	15	Mitagalpa	59 083	9 969	37,1
15	Rancho Grande	19 822	3 110	68,6	16	Telica	10 477	1 810	36,5
16	Waspán	35 530	4 856	67,1	17	Jalapa	23 791	4 033	36,2
17	Murra	10 852	1 833	67,0	18	El Jicaral	4 647	819	36,2
18	El Quá	31 222	4 971	65,8	19	Posoltega	7 517	1 274	35,9
19	El Castillo	14 521	2 338	65,7	20	Dipilo	2 347	395	35,5
20	Santa María de Pantasma	27 029	4 424	65,3	21	Belén	6 667	1 268	35,5
21	San José de Cusmapa	5 037	800	64,6	22	Dinomo	9 518	1 539	35,0
22	Puerto Cabezas	46 159	6 921	63,9	23	San Francisco Libre	3 967	697	34,4
23	El Tuma - La Dalia	39 967	6 633	62,7	24	Buenos Aires	2 127	423	33,8
24	Wiwil de Nueva Segovia	11 392	1 908	62,6	25	La Concepción	12 226	2 110	33,6
25	Ciudad Antigua	3 390	564	62,1	26	Pueblo Nuevo	8 397	1 413	33,3
26	Laguna de Perlas	7 093	1 138	61,6	27	La Conquista	1 524	273	32,7
27	San Ramón	21 128	3 411	60,3	28	La Trinidad	7 910	1 403	32,3
28	El Rama	35 640	5 827	59,9	29	Mateare	11 075	2 034	32,2
29	San Juan de Nicaragua	930	162	59,6	30	Tisma	3 983	746	32,0
30	Matiguas	27 348	4 620	59,1	31	Larreynaga	11 122	1 940	31,9
31	Bluefields	28 943	5 291	58,4	32	Condega	11 210	1 878	31,7
32	San Nicolás	4 488	722	57,9	33	Tola	8 167	1 418	31,7
33	San Dionisio	10 546	1 719	57,8	34	Santo Tomás	6 310	1 092	31,5
34	Río Blanco	20 216	3 230	57,7	35	Ciudad Dario	15 818	2 644	31,2
35	El Almendro	8 622	1 370	57,1	36	San Juan de Oriente	1 665	307	30,8
36	Nueva Guinea	42 396	7 036	56,0	37	Nandame	12 791	2 217	30,6
37	San Juan Río Coco	13 223	2 240	55,0	38	San Pedro de Lóvago	2 811	490	30,3
38	San Miguelito	10 873	1 767	54,7	1	Somoto	12 538	2 075	30,1
1	Totoagalpa	7 339	1 090	53,7	2	Quezalguaque	3 023	571	29,9
2	Santa Rosa del Peñón	6 098	999	53,5	3	Villa El Carmen	9 550	1 811	29,7
3	Telpaneca	11 776	1 895	52,9	4	La Paz de Carazo	1 713	285	29,6
4	Santo Domingo	7 319	1 226	52,8	5	Chinandega	41 593	7 608	29,4
5	Achuapa	8 624	1 433	52,7	6	Yalagüina	3 715	615	29,4
6	San Lucas	7 718	1 258	52,2	7	Sibaco	11 255	1 942	29,3
7	El Coral	4 249	721	52,1	8	Tiptapa	34 373	6 127	29,2
8	Quilal	15 956	2 584	51,9	9	Masatepe	10 979	1 906	29,0
9	San Pedro del Norte	2 891	478	51,7	10	Dina	2 133	376	28,2
10	Wilanueva	15 396	2 494	51,4	11	Moyogalpa	3 111	577	28,1
11	San Sebastián de Yalí	15 665	2 635	51,3	12	San Isidro	6 175	1 026	28,0
12	Muelle de los Bueyes	13 081	2 205	51,2	13	Nandasmío	3 453	606	27,9
13	Puerto Morazán	7 502	1 457	51,1	14	San Marcos	9 417	1 694	27,5
14	La Libertad	6 465	1 132	50,2	15	Chichigalpa	14 582	2 584	26,5
15	San Carlos	21 821	3 692	49,9	16	Jiagalpa	16 668	2 965	26,3
16	Comalapa	6 221	1 066	49,2	17	Dinamba	18 522	3 205	26,1
17	Morito	3 748	637	48,9	18	Granada	33 914	5 621	25,9
18	San Juan de Limay	8 047	1 382	48,8	19	Potosí	3 634	712	25,8
19	San Francisco del Norte	3 877	642	48,7	20	El Crucero	4 144	754	25,7
20	Camoapa	19 290	3 048	48,4	21	Palacagüina	4 187	672	24,7
21	Muy Muy	8 457	1 348	48,2	22	Santa Teresa	5 326	898	24,5
22	San José de los Remates	4 508	779	48,1	23	Masaya	41 797	6 954	24,4
23	San Rafael del Norte	9 616	1 659	47,7	24	San Jorge	2 289	451	24,3
24	Villa Sandino	7 150	1 279	47,4	25	Nagarote	9 876	1 861	24,2
25	Terrabóna	7 076	1 191	47,4	26	Estelí	32 646	5 847	24,0
26	Santo Tomás del Norte	4 011	640	47,4	27	Catarina	2 181	379	23,7
27	Santa Lucía	4 551	826	47,3	28	Ciudad Sandino	20 705	3 500	22,2
28	Macuelizo	3 280	551	46,5	29	Ocotal	9 134	1 654	21,4
29	Teustepe	14 268	2 462	46,3	30	San Juan del Sur	3 839	650	20,6
30	San Francisco de Cuapa	3 072	532	46,1	31	Ticustepe	6 722	1 178	20,2
31	Jinotega	51 741	9 064	45,7	32	Conito	3 947	771	19,9
32	Somotillo	15 621	2 564	45,5	33	León	43 835	7 479	19,5
33	Boaco	26 305	4 504	45,0	34	Dolores	1 902	265	19,1
34	Esquipulas	8 471	1 461	44,8	35	Jinotepe	9 913	1 707	19,0
35	El Viejo	40 002	7 159	44,6	36	El Rosario	1 232	221	18,9
36	Atagracia	10 173	1 657	44,2	37	Nindirí	8 710	1 544	18,6
37	Santa María	2 252	368	44,1	38	Managua	189 818	31 970	15,7
38	Mozonte	3 649	575	43,1	39	Rivas	7 094	1 239	13,5



MAPA 3. INCIDENCIA DE LA POBREZA EXTREMA POR HOGAR SEGÚN BARRIO Y COMARCA

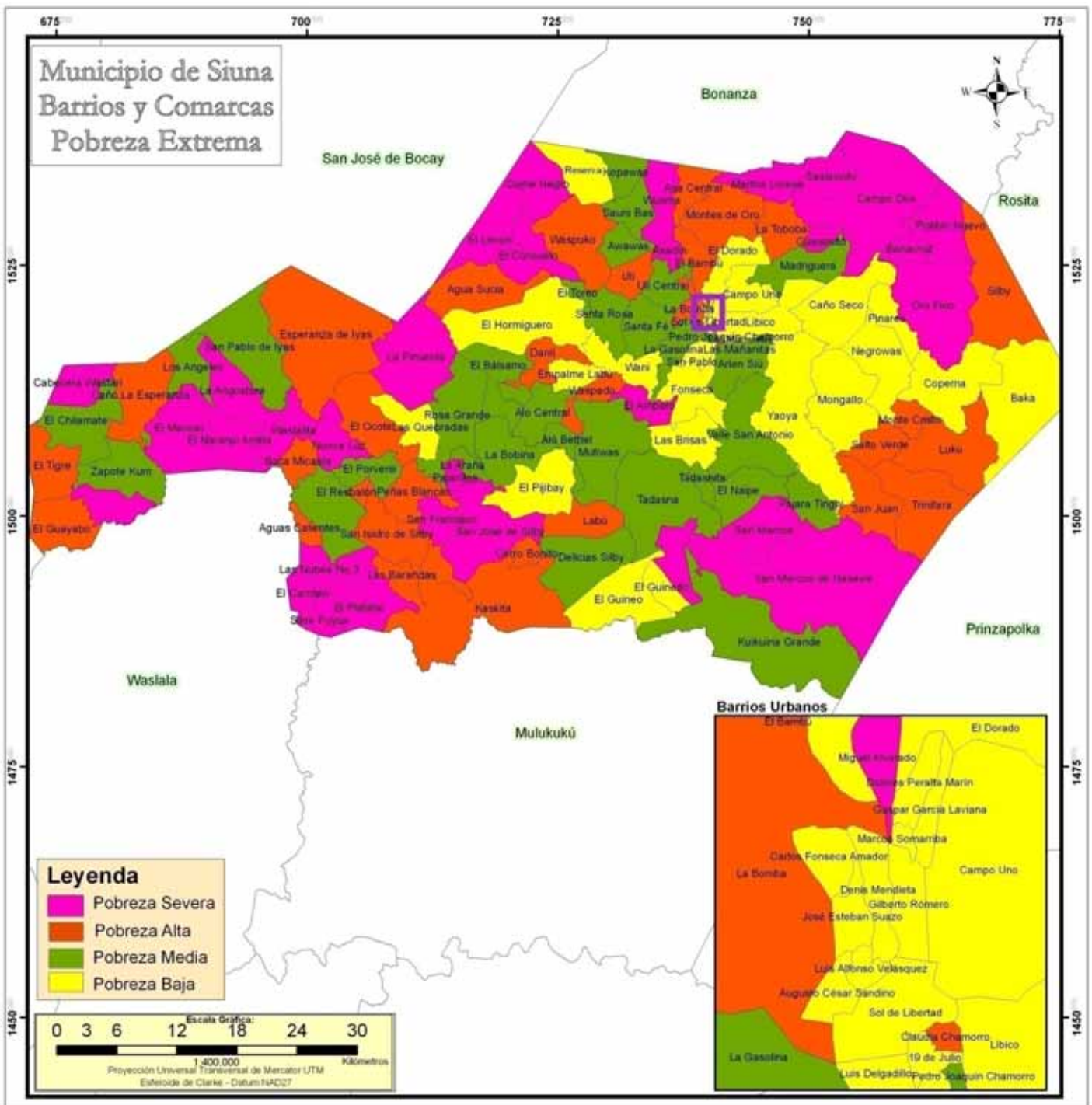



## Capítulo III

III Censo Nacional Agropecuario 2001  
(III CENAGRO)





## CAPÍTULO III. III CENSO NACIONAL AGROPECUARIO 2001 (III CENAGRO)

### Definiciones Básicas

#### Explotaciones Agropecuarias (EA's)

La unidad estadística de investigación en el III Censo Nacional Agropecuario es la Explotación Agropecuaria (EA), definida como: "Todo terreno que se utiliza total o parcialmente para la producción agropecuaria: agricultura, ganadería o una combinación de ambas, que se explota como unidad técnica y económica dentro de un municipio; sin consideración del tamaño, régimen de tenencia ni condición jurídica."

#### Productor o productora

La explotación agropecuaria es conducida por un productor o productora que se define como: la persona natural o jurídica que tiene responsabilidad técnica y económica de la explotación agropecuaria y que puede ser apoyado por un administrador o mandador. El productor o productora puede adoptar diferentes condiciones jurídicas:

**Productor o productora individual** (Persona Natural), "es la persona que trabaja y toma las decisiones en la explotación agropecuaria por sí misma."

**Cooperativa**, es una entidad productiva formada por diez o más personas constituidas legalmente y registrada de acuerdo a las leyes vigentes."

**Colectivo familiar**, definido como "dos o más individuos del mismo o diferentes hogares que explotan conjuntamente la explotación agropecuaria, donde la toma de decisiones la realizan en conjunto y los beneficios se reparten entre ellos."

**Empresa**, puede también adoptar la forma de empresa que es "una entidad jurídica o conjunto de entidades que poseen o controlan todas las actividades de producción de uno o varios establecimientos y explotaciones agropecuarias."

**Comunidad indígena**, comprende "las tierras bajo la jurisdicción o administración de comunidades indígenas, tribus o clanes y están dirigidas por un consejo de ancianos."

**Administración pública**, "son aquellas administradas por funcionarios de la administración central o local de país, declaradas de utilidad pública."

#### Cultivos anuales o temporales

Son aquellos que son sembrados nuevamente luego que fueron cosechados y su ciclo vegetativo por lo general es menor de un año. Por ejemplo el maíz, frijol, arroz, sorgo, maní, ajonjolí, soya, algodón y las hortalizas como la cebolla, chile, repollo, tomate, entre otros.

#### Cultivos permanentes y semi-permanentes

Son aquellos que no deben ser sembrados luego de cada cosecha, con ciclo vegetativo de uno a más años y en plantaciones compactas. Por ejemplo el cacao, caña de azúcar, coco, pitahaya y plátano, entre otros.

**Existencia de ganado**

Total de cabezas y número de animales existentes en las explotaciones agropecuarias como vacas, toros, bueyes (bovino), cerdos (porcino), caballos, yeguas, mulas, burros, asnos (equino), cabras y ovejas (caprino).

**Total de aves de corral**

Total de aves (pollos(as), gallinas, gallos, chompipes y otras aves de corral) existente en las Explotaciones Agropecuarias.

CUADRO 5. PRINCIPALES INDICADORES AGROPECUARIOS AL MENOR NIVEL DE DESAGREGACIÓN GEOGRÁFICA

Municipio, Comarca y Localidad	Principales Indicadores Agropecuarios								
	Explotaciones Agropecuarias (EA's)	Cooperativa, Colectivo Familiar, Empresa, Comunidad Indígena, Otras	Productores Agropecuarios Individuales		Productores Agropecuarios Individuales Analfabetas	Pertenece a alguna Organización de Productores Agropecuarios	EA's que Recibieron Asistencia Técnica Agropecuaria de:		
			Hombre	Mujer			MAG-FOR, INTA, IDR	ONG	Otras
<b>SIUNA</b>	<b>5 420</b>	<b>36</b>	<b>4 680</b>	<b>704</b>	<b>3 043</b>	<b>293</b>	<b>14</b>	<b>24</b>	<b>55</b>
<b>Urbano</b>	<b>51</b>	<b>-</b>	<b>41</b>	<b>10</b>	<b>26</b>	<b>3</b>	<b>-</b>	<b>-</b>	<b>-</b>
Denis Mendieta	1	-	1	-	1	-	-	-	-
Dolores	3	-	2	1	2	-	-	-	-
Gaspar García Laviana	6	-	5	1	3	1	-	-	-
Gilberto Romero	5	-	5	-	3	-	-	-	-
Carlos Fonseca	7	-	7	-	3	1	-	-	-
Miguel Alvarado	3	-	3	-	-	-	-	-	-
Sandino	2	-	2	-	2	-	-	-	-
Rigoberto López	6	-	2	4	4	-	-	-	-
Sol de Libertad	4	-	4	-	-	-	-	-	-
Claudia Chamorro	2	-	1	1	1	-	-	-	-
Pedro Joaquín Chamorro	8	-	6	2	4	1	-	-	-
Luis Delgadillo	4	-	3	1	3	-	-	-	-
<b>Comarca</b>	<b>5 369</b>	<b>36</b>	<b>4 639</b>	<b>694</b>	<b>3 017</b>	<b>290</b>	<b>14</b>	<b>24</b>	<b>55</b>
<b>El Hormiguero</b>	<b>281</b>	<b>3</b>	<b>242</b>	<b>36</b>	<b>156</b>	<b>21</b>	<b>-</b>	<b>-</b>	<b>5</b>
El Limón	41	-	38	3	17	3	-	-	1
El Coco	23	-	21	2	17	-	-	-	-
El Consuelo	65	-	56	9	43	3	-	-	-
Agua Sucia	16	-	14	2	11	-	-	-	-
El Hormiguero	59	3	49	7	25	9	-	-	2
El Torno	24	-	19	5	13	4	-	-	2
El Carao	53	-	45	8	30	2	-	-	-
<b>Uli</b>	<b>208</b>	<b>2</b>	<b>180</b>	<b>26</b>	<b>102</b>	<b>9</b>	<b>-</b>	<b>1</b>	<b>6</b>
Waspuko Central	13	-	12	1	8	-	-	-	-
Waspuko	18	-	16	2	10	1	-	-	-
Awawas	20	-	18	2	14	-	-	-	-
Waspuko Abajo	9	-	8	1	4	1	-	-	-
Uli	15	1	11	3	9	-	-	-	-
Santa Rosa	12	-	12	-	5	-	-	-	-
Uli Central	12	-	12	-	6	1	-	-	-
Santa Fe	22	-	21	1	6	1	-	-	-
Uli Abajo	5	-	3	2	3	-	-	-	-
La Gasolina	38	1	36	1	18	1	-	1	1
Wani Abajo	31	-	21	10	14	4	-	-	3
El Amparo	13	-	10	3	5	-	-	-	2
<b>Asa</b>	<b>360</b>	<b>5</b>	<b>315</b>	<b>40</b>	<b>195</b>	<b>23</b>	<b>-</b>	<b>2</b>	<b>-</b>
Copawas	17	-	14	3	10	1	-	-	-
Wusma	17	-	16	1	7	1	-	-	-
El Guásimo	9	-	8	1	7	5	-	1	-
Martha Lorena	29	-	26	3	9	-	-	-	-
Asa Central	57	2	48	7	32	6	-	1	-
Mayagna Saunibas	1	-	1	-	-	-	-	-	-
Yuluwas	6	-	6	-	2	-	-	-	-
Monte de Oro	46	-	40	6	31	4	-	-	-
La Toboba	42	-	40	2	20	3	-	-	-
El Bambú	12	1	11	-	6	1	-	-	-
Boca de Asa	17	-	14	3	10	-	-	-	-
Asadín	25	1	23	1	16	-	-	-	-
La Guaba	11	-	9	2	5	1	-	-	-
El Dorado	46	-	37	9	27	1	-	-	-
El Once	3	-	3	-	2	-	-	-	-
El Garrafón	9	-	8	1	6	-	-	-	-
La Bomba	13	1	11	1	5	-	-	-	-

CUADRO 5. PRINCIPALES INDICADORES AGROPECUARIOS AL MENOR NIVEL DE DESAGREGACIÓN GEOGRÁFICA

Municipio, Comarca y Localidad	Principales Indicadores Agropecuarios								
	Explotaciones Agropecuarias (EA's)	Cooperativa, Colectivo Familiar, Empresa, Comunidad Indígena, Otras	Productores Agropecuarios Individuales		Productores Agropecuarios Individuales Analfabetas	Pertenece a alguna Organización de Productores Agropecuarios	EA's que Recibieron Asistencia Técnica Agropecuaria de:		
			Hombre	Mujer			MAG-FOR, INTA, IDR	ONG	Otras
<b>Saslaycito</b>	<b>64</b>	-	<b>57</b>	<b>7</b>	<b>30</b>	-	-	-	-
La Esperanza	3	-	2	1	1	-	-	-	-
Saslaycito	32	-	31	1	15	-	-	-	-
El Guásimo	16	-	12	4	7	-	-	-	-
Arenaloso	13	-	12	1	7	-	-	-	-
<b>Libico</b>	<b>205</b>	<b>1</b>	<b>187</b>	<b>17</b>	<b>103</b>	<b>23</b>	<b>2</b>	<b>1</b>	<b>7</b>
Mistrue	2	-	2	-	2	-	-	-	-
Campo Dos	34	-	33	1	22	3	-	-	-
La Tortuga	11	-	11	-	8	-	-	-	-
Guasimito	12	-	12	-	6	1	-	-	-
El Tres	3	-	2	1	1	1	-	-	-
Campo Uno	28	-	25	3	9	2	1	1	-
La Rampla	2	-	2	-	1	1	-	-	1
Madriguera	51	-	49	2	24	7	1	-	2
Libico	22	-	18	4	13	2	-	-	-
El Zapote	16	1	12	3	7	2	-	-	3
El Carao	24	-	21	3	10	4	-	-	1
<b>Silva</b>	<b>447</b>	<b>1</b>	<b>401</b>	<b>45</b>	<b>263</b>	<b>17</b>	<b>2</b>	<b>3</b>	<b>3</b>
Pueblo Nuevo	41	-	36	5	30	1	-	-	-
Bana Cruz	7	-	5	2	3	-	-	-	-
Nueva América	12	-	10	2	4	1	-	-	-
Oro Fino	81	-	75	6	50	7	1	1	-
Los Pinos	28	-	27	1	15	1	-	-	-
La Florida	22	-	20	2	10	-	-	-	-
La Bodega	8	-	7	1	5	-	-	-	-
Silva	54	-	48	6	36	-	-	-	-
Coperma	22	1	18	3	10	1	-	-	-
Ojo de Agua	47	-	46	1	26	2	-	2	2
Baka	3	-	2	1	1	-	1	-	-
El Empalme	1	-	-	1	-	-	-	-	-
El Pia	22	-	19	3	16	-	-	-	-
Baka Abajo	9	-	7	2	3	-	-	-	-
La Esperanza	29	-	26	3	14	1	-	-	-
Luku	29	-	25	4	17	2	-	-	1
Coperma Abajo	24	-	22	2	18	-	-	-	-
Valle Nuevo	2	-	2	-	-	-	-	-	-
San Rafael	6	-	6	-	5	1	-	-	-
<b>Yaoya</b>	<b>429</b>	<b>4</b>	<b>370</b>	<b>55</b>	<b>224</b>	<b>24</b>	-	<b>1</b>	<b>4</b>
Caño Seco	46	-	40	6	22	7	-	-	1
Yaoya Arriba	5	-	3	2	1	1	-	-	-
Yaoya Central	43	-	37	6	19	2	-	-	1
El Turco	8	-	7	1	4	-	-	-	-
Mongallo	39	-	33	6	17	4	-	1	1
Negro Was	32	-	26	6	11	3	-	-	-
Monte Cristo	24	-	20	4	15	-	-	-	-
Cerro Fresco	7	1	4	2	4	-	-	-	-
Saño Verde #1	38	-	34	4	24	2	-	-	-
Floripón	9	2	5	2	7	-	-	-	-
Yaoya Abajo	11	-	10	1	3	-	-	-	-
Saño Verde #2	20	-	18	2	11	-	-	-	1
Trinitara	10	-	10	-	3	-	-	-	-
Saca Clavo	20	-	20	-	10	1	-	-	-
San Juan	47	-	41	6	28	-	-	-	-
Pajaritín	25	-	21	4	19	-	-	-	-
Santa Juana	18	-	16	2	14	1	-	-	-
La Rampla	27	1	25	1	12	3	-	-	-



CUADRO 5. PRINCIPALES INDICADORES AGROPECUARIOS AL MENOR NIVEL DE DESAGREGACIÓN GEOGRÁFICA

Municipio, Comarca y Localidad	Principales Indicadores Agropecuarios								
	Explotaciones Agropecuarias (EA's)	Cooperativa, Colectivo Familiar, Empresa, Comunidad Indígena, Otras	Productores Agropecuarios Individuales		Productores Agropecuarios Individuales Analfabetas	Pertenece a alguna Organización de Productores Agropecuarios	EA's que Recibieron Asistencia Técnica Agropecuaria de:		
			Hombre	Mujer			MAG-FOR, INTA, IDR	ONG	Otras
<b>El Valle</b>	<b>279</b>	<b>6</b>	<b>213</b>	<b>60</b>	<b>167</b>	<b>14</b>	<b>1</b>	<b>1</b>	<b>2</b>
Siuna Was	5	-	4	1	2	-	-	-	-
Las Mañanitas	10	4	6	-	1	1	-	-	1
Arlen Siú	27	1	23	3	11	2	-	-	-
La Fonseca	26	1	21	4	6	3	1	1	1
La Isla	33	-	21	12	22	1	-	-	-
San Antonio	24	-	17	7	11	-	-	-	-
El Nalpe	75	-	52	23	52	4	-	-	-
San Marcos Nasague	76	-	66	10	59	3	-	-	-
El Guapinol	3	-	3	-	3	-	-	-	-
<b>Tadasna</b>	<b>121</b>	<b>1</b>	<b>100</b>	<b>20</b>	<b>64</b>	<b>14</b>	<b>1</b>	<b>3</b>	<b>1</b>
Las Brisas	34	1	28	5	16	3	-	1	-
Tadasna Arriba	6	-	4	2	3	-	-	-	-
Tadasnita	6	-	6	-	1	3	-	1	-
Tadasna	75	-	62	13	44	8	1	1	1
<b>Danli</b>	<b>163</b>	<b>3</b>	<b>130</b>	<b>30</b>	<b>68</b>	<b>20</b>	<b>1</b>	<b>1</b>	<b>6</b>
Danli Abajo	14	-	10	4	6	3	1	-	1
Waspadito	5	-	5	-	2	1	-	-	-
Danli Arriba	17	-	15	2	7	2	-	-	-
Empalme Labú	12	-	8	4	8	2	-	-	-
Waspado	52	-	46	6	18	8	-	-	1
Mutiwas Arriba	6	-	5	1	2	-	-	-	1
Mutiwas	16	-	12	4	11	2	-	-	1
Labú	37	3	28	6	12	2	-	1	2
San Miguel	4	-	1	3	2	-	-	-	-
<b>Aló Central</b>	<b>153</b>	<b>1</b>	<b>131</b>	<b>21</b>	<b>82</b>	<b>9</b>	<b>1</b>	<b>4</b>	<b>1</b>
Oro Fino	28	-	25	3	7	-	1	2	-
Casa Pintada	2	-	2	-	-	-	-	-	-
Aló Central	23	-	18	5	15	1	-	1	-
La Bobina	53	-	46	7	33	3	-	1	1
Aló Betel	15	-	11	4	8	2	-	-	-
La Estrella	32	1	29	2	19	3	-	-	-
<b>Rosa Grande</b>	<b>340</b>	<b>2</b>	<b>291</b>	<b>47</b>	<b>170</b>	<b>21</b>	<b>-</b>	<b>1</b>	<b>4</b>
Rancho Alegre	19	-	18	1	5	3	-	-	-
El Bálsamo	37	-	27	10	15	1	-	1	1
Rosa Grande	112	1	90	21	53	8	-	-	1
Las Quebradas	40	1	32	7	19	4	-	-	2
El Ocote	7	-	6	1	1	1	-	-	-
El Porvenir	15	-	14	1	6	1	-	-	-
La Araña	25	-	24	1	10	1	-	-	-
Los Pajarillos	25	-	25	-	12	-	-	-	-
Peñas Blancas	60	-	55	5	49	2	-	-	-
<b>Ocote Arriba</b>	<b>347</b>	<b>-</b>	<b>301</b>	<b>46</b>	<b>200</b>	<b>18</b>	<b>-</b>	<b>-</b>	<b>3</b>
San José de Wasialilla	37	-	32	5	21	-	-	-	1
San Miguel	27	-	26	1	15	-	-	-	-
La Pimienta	33	-	30	3	13	5	-	-	1
Ocote Dos	32	-	26	6	21	-	-	-	-
Ocote Arriba	36	-	32	4	20	4	-	-	1
Ocote Central	27	-	20	7	13	5	-	-	-
Santa Teresa	13	-	13	-	6	-	-	-	-
Nueva Luz	45	-	41	4	16	1	-	-	-
San Pedro	13	-	11	2	9	1	-	-	-
El Porvenir	84	-	70	14	66	2	-	-	-

CUADRO 5. PRINCIPALES INDICADORES AGROPECUARIOS AL MENOR NIVEL DE DESAGREGACIÓN GEOGRÁFICA

Municipio, Comarca y Localidad	Principales Indicadores Agropecuarios								
	Explotaciones Agropecuarias (EA's)	Cooperativa, Colectivo Familiar, Empresa, Comunidad Indígena, Otras	Productores Agropecuarios Individuales		Productores Agropecuarios Individuales Analfabetas	Pertenece a alguna Organización de Productores Agropecuarios	EA's que Recibieron Asistencia Técnica Agropecuaria de:		
			Hombre	Mujer			MAG-FOR, INTA, IDR	ONG	Otras
<b>Esperanza de Iyas</b>	<b>284</b>	<b>3</b>	<b>254</b>	<b>27</b>	<b>171</b>	<b>7</b>	-	-	-
El Plátano	29	1	26	2	20	-	-	-	-
El Sahino	16	-	14	2	12	-	-	-	-
El Toro	19	-	17	2	11	-	-	-	-
Karate	16	-	16	-	10	-	-	-	-
El Tigre	17	-	14	3	13	-	-	-	-
Las Minas	9	-	8	1	3	-	-	-	-
La Muerte	19	-	18	1	12	1	-	-	-
Waslailita Arriba	12	-	11	1	6	-	-	-	-
Esperanza de Iyas Uno	26	1	24	1	17	3	-	-	-
El Cacao	8	-	8	-	5	1	-	-	-
San Pablo de Iyas	30	-	26	4	19	-	-	-	-
Esperanza de Iyas Dos	33	1	28	4	17	1	-	-	-
San Jose de Waslailito	5	-	4	1	3	-	-	-	-
Waslailita	45	-	40	5	23	1	-	-	-
<b>El Mancer</b>	<b>340</b>	<b>1</b>	<b>296</b>	<b>43</b>	<b>192</b>	<b>9</b>	-	-	<b>1</b>
Les Delicias	20	-	17	3	11	-	-	-	-
San Francisco	20	-	16	4	16	-	-	-	-
Agustin López	20	-	18	2	15	-	-	-	-
Los Ángeles	62	-	58	4	33	1	-	-	-
Angostura	123	1	105	17	64	4	-	-	1
El Mancer	71	-	63	8	44	3	-	-	-
Naranja Arriba	24	-	19	5	9	1	-	-	-
<b>El Chilamate Central</b>	<b>145</b>	<b>-</b>	<b>132</b>	<b>13</b>	<b>79</b>	<b>9</b>	-	-	<b>1</b>
El Arenal	11	-	11	-	10	-	-	-	-
Chilamate Central	85	-	76	9	47	9	-	-	1
La Esperanza	31	-	28	3	17	-	-	-	-
Wastari Central	17	-	16	1	5	-	-	-	-
Zapote Central	1	-	1	-	-	-	-	-	-
<b>Las Torres</b>	<b>58</b>	<b>-</b>	<b>52</b>	<b>6</b>	<b>31</b>	<b>4</b>	-	<b>1</b>	<b>-</b>
Wissisi	15	-	12	3	10	-	-	-	-
Las Torres	34	-	32	2	18	4	-	1	-
El Tigre	9	-	8	1	3	-	-	-	-
<b>Zapote Kum</b>	<b>221</b>	<b>-</b>	<b>201</b>	<b>20</b>	<b>122</b>	<b>6</b>	<b>1</b>	<b>1</b>	<b>7</b>
Zapote Kum	100	-	90	10	55	2	1	1	1
San Miguel de Curasma	22	-	20	2	14	1	-	-	-
Curasma	5	-	5	-	5	-	-	-	-
Dos Olivos	21	-	19	2	17	-	-	-	-
Piedras Blancas	17	-	16	1	7	1	-	-	-
El Tigre	11	-	10	1	4	-	-	-	1
El Guayabo	45	-	41	4	20	2	-	-	5
<b>El Guayabo</b>	<b>204</b>	<b>-</b>	<b>164</b>	<b>40</b>	<b>121</b>	<b>7</b>	-	-	<b>1</b>
Boca Micaela	76	-	61	15	50	1	-	-	-
El Resbalón	6	-	6	-	1	-	-	-	-
El Guayabo	122	-	97	25	70	6	-	-	1

CUADRO 5. PRINCIPALES INDICADORES AGROPECUARIOS AL MENOR NIVEL DE DESAGREGACIÓN GEOGRÁFICA

Municipio, Comarca y Localidad	Principales Indicadores Agropecuarios								
	Explotaciones Agropecuarias (EA's)	Cooperativa, Colectivo Familiar, Empresa, Comunidad Indígena, Otras	Productores Agropecuarios Individuales		Productores Agropecuarios Individuales Analfabetas	Pertenece a alguna Organización de Productores Agropecuarios	EA's que Recibieron Asistencia Técnica Agropecuaria de:		
			Hombre	Mujer			MAG-FOR, INTA, IDR	ONG	Otras
<b>Silby</b>	<b>480</b>	<b>1</b>	<b>412</b>	<b>67</b>	<b>330</b>	<b>21</b>	<b>1</b>	<b>2</b>	<b>2</b>
El Pijibay	19	1	15	3	7	2	-	-	-
Águas Calientes	18	-	15	3	14	-	-	-	-
San Isidro	53	-	48	5	34	4	1	1	-
San Francisco	3	-	3	-	3	-	-	-	-
San José de Silby	132	-	111	21	101	5	-	-	-
El Indio	8	-	7	1	5	1	-	-	-
San Miguel	38	-	34	4	31	-	-	-	-
Las Nubes	10	-	10	-	6	2	-	-	-
San Marcos	55	-	47	8	33	-	-	-	-
Las Delicias	40	-	36	4	22	5	-	1	1
Silby	16	-	16	-	8	-	-	-	-
Las Barandas	64	-	53	11	51	1	-	-	-
El Puyús	24	-	17	7	15	1	-	-	1
<b>Luku</b>	<b>16</b>	<b>-</b>	<b>10</b>	<b>6</b>	<b>14</b>	<b>-</b>	<b>-</b>	<b>-</b>	<b>-</b>
Kaskila	16	-	10	6	14	-	-	-	-
<b>El Guineo</b>	<b>41</b>	<b>-</b>	<b>37</b>	<b>4</b>	<b>19</b>	<b>4</b>	<b>1</b>	<b>-</b>	<b>1</b>
Arlen Siú	9	-	9	-	4	-	1	-	-
El Guineo	32	-	28	4	15	4	-	-	1
<b>Kuikuina Grande</b>	<b>143</b>	<b>2</b>	<b>129</b>	<b>12</b>	<b>90</b>	<b>10</b>	<b>3</b>	<b>2</b>	<b>-</b>
El Tigre	21	-	17	4	14	1	-	-	-
Kuikuina Grande	91	2	82	7	54	9	3	2	-
El Tabacal	5	-	5	-	2	-	-	-	-
San Francisco de Okal	17	-	16	1	15	-	-	-	-
Luz del Evangelio	9	-	9	-	5	-	-	-	-
<b>San Pablo</b>	<b>40</b>	<b>-</b>	<b>34</b>	<b>6</b>	<b>24</b>	<b>-</b>	<b>-</b>	<b>-</b>	<b>-</b>
San Antonio de Susún	14	-	13	1	12	-	-	-	-
San Pablo Nasague	26	-	21	5	12	-	-	-	-

Nota: Parte de este municipio pasó a formar Mulukukú posterior al año 2001, afectando también al municipio de Palwas en la RAAS.

CUADRO 5. PRINCIPALES INDICADORES AGROPECUARIOS AL MENOR NIVEL DE DESAGREGACIÓN GEOGRÁFICA

Municipio, Comarca y Localidad	Principales Indicadores Agropecuarios									
	EA's que Recibieron Capacitación Agropecuaria de:			EA's que Obtuvieron Crédito Agropecuario	Tamaño de las Explotaciones Agropecuarias					
	MAG-FOR, INTA, IDR	ONG	Otras		Menos de 10 Mzs	De 10 a 50 Mzs	De 50.01 a 100 Mzs	De 100.01 a 200 Mzs	De 200.01 a 500 Mzs	Más de 500 Mzs
<b>SIUNA</b>	<b>17</b>	<b>50</b>	<b>52</b>	<b>300</b>	<b>617</b>	<b>2 776</b>	<b>1 161</b>	<b>609</b>	<b>224</b>	<b>33</b>
<b>Urbano</b>	-	-	-	-	<b>21</b>	<b>17</b>	<b>7</b>	<b>4</b>	<b>1</b>	<b>1</b>
Denis Mendieta	-	-	-	-	-	-	-	1	-	-
Dolores	-	-	-	-	-	2	-	-	1	-
Gaspar García Laviana	-	-	-	-	4	1	1	-	-	-
Gilberto Romero	-	-	-	-	5	-	-	-	-	-
Carlos Fonseca	-	-	-	-	-	5	2	-	-	-
Miguel Alvarado	-	-	-	-	2	-	1	-	-	-
Sandino	-	-	-	-	-	1	1	-	-	-
Rigoberto López	-	-	-	-	4	2	-	-	-	-
Sol de Libertad	-	-	-	-	-	2	-	2	-	-
Claudia Chamorro	-	-	-	-	2	-	-	-	-	-
Pedro Joaquín Chamorro	-	-	-	-	1	3	2	1	-	1
Luis Delgadillo	-	-	-	-	3	1	-	-	-	-
<b>Comarca</b>	<b>17</b>	<b>50</b>	<b>52</b>	<b>300</b>	<b>596</b>	<b>2 759</b>	<b>1 154</b>	<b>605</b>	<b>223</b>	<b>32</b>
<b>El Hormiguero</b>	-	<b>1</b>	<b>3</b>	<b>14</b>	<b>33</b>	<b>183</b>	<b>45</b>	<b>14</b>	<b>6</b>	-
El Limón	-	-	-	1	1	32	3	3	2	-
El Coco	-	-	-	-	-	13	8	2	-	-
El Consuelo	-	1	-	-	9	41	9	6	-	-
Agua Sucia	-	-	-	2	1	10	4	1	-	-
El Hormiguero	-	-	-	9	9	36	11	1	2	-
El Torno	-	-	3	-	3	19	2	-	-	-
El Carao	-	-	-	2	10	32	8	1	2	-
<b>Uñi</b>	-	<b>1</b>	<b>5</b>	<b>25</b>	<b>9</b>	<b>108</b>	<b>42</b>	<b>37</b>	<b>10</b>	<b>2</b>
Waspuko Central	-	-	-	-	-	4	5	3	1	-
Waspuko	-	-	-	1	1	11	2	3	1	-
Awawas	-	-	-	1	1	13	3	2	1	-
Waspuko Abajo	-	-	-	-	-	8	-	1	-	-
Uñi	-	-	-	-	-	7	1	6	1	-
Santa Rosa	-	-	-	3	-	8	4	-	-	-
Uñi Central	-	-	-	2	1	7	1	3	-	-
Santa Fe	-	-	-	2	-	6	7	5	2	2
Uñi Abajo	-	-	-	-	-	3	-	1	1	-
La Gasolina	-	1	1	8	2	23	6	7	-	-
Wani Abajo	-	-	2	5	4	13	10	4	-	-
El Amparo	-	-	2	3	-	5	3	2	3	-
<b>Asa</b>	-	<b>9</b>	<b>3</b>	<b>17</b>	<b>28</b>	<b>180</b>	<b>82</b>	<b>54</b>	<b>15</b>	<b>1</b>
Copawas	-	-	-	-	-	8	4	4	1	-
Wusma	-	1	-	-	-	8	1	5	3	-
El Guásimo	-	4	1	5	-	4	2	3	-	-
Martha Lorena	-	-	-	-	2	11	10	4	2	-
Asa Central	-	1	-	1	2	31	19	4	1	-
Mayagna Saunibas	-	-	-	-	1	-	-	-	-	-
Yuluwas	-	-	-	-	-	3	3	-	-	-
Monte de Oro	-	3	2	8	4	21	12	9	-	-
La Toboba	-	-	-	-	2	27	5	5	2	1
El Bambú	-	-	-	-	-	9	-	2	1	-
Boca de Asa	-	-	-	-	3	9	3	1	1	-
Asadin	-	-	-	-	1	13	5	5	1	-
La Guaba	-	-	-	2	4	6	-	1	-	-
El Dorado	-	-	-	1	1	21	12	9	3	-
El Once	-	-	-	-	2	-	1	-	-	-
El Garrafón	-	-	-	-	3	4	2	-	-	-
La Bomba	-	-	-	-	3	5	3	2	-	-



CUADRO 5. PRINCIPALES INDICADORES AGROPECUARIOS AL MENOR NIVEL DE DESAGREGACIÓN GEOGRÁFICA

Municipio, Comarca y Localidad	Principales Indicadores Agropecuarios									
	EA's que Recibieron Capacitación Agropecuaria de:			EA's que Obtuvieron Crédito Agropecuario	Tamaño de las Explotaciones Agropecuarias					
	MAG-FOR, INTA, IDR	ONG	Otras		Menos de 10 Mzs	De 10 a 50 Mzs	De 50.01 a 100 Mzs	De 100.01 a 200 Mzs	De 200.01 a 500 Mzs	Más de 500 Mzs
<b>Saslaycito</b>	-	-	-	3	1	33	15	14	1	-
La Esperanza	-	-	-	-	-	3	-	-	-	-
Saslaycito	-	-	-	3	-	15	6	11	-	-
El Guásimo	-	-	-	-	-	9	6	1	-	-
Arenaloso	-	-	-	-	1	6	3	2	1	-
<b>Libico</b>	2	2	8	34	20	89	49	37	9	1
Mistrue	-	-	-	-	-	2	-	-	-	-
Campo Dos	-	-	-	4	3	16	7	8	-	-
La Tortuga	-	-	-	2	-	6	1	3	1	-
Guasimito	-	-	-	2	2	7	1	1	-	1
El Tres	-	-	-	2	-	3	-	-	-	-
Campo Uno	1	1	-	2	4	12	4	7	1	-
La Rampla	-	-	1	1	-	1	-	1	-	-
Madriguera	1	1	4	9	6	20	19	5	1	-
Libico	-	-	-	3	1	6	8	4	3	-
El Zapote	-	-	2	5	2	7	2	4	1	-
El Carao	-	-	1	4	2	9	7	4	2	-
<b>Silva</b>	2	2	2	9	19	174	116	85	48	5
Pueblo Nuevo	-	-	-	-	3	24	4	4	5	1
Bana Cruz	-	-	-	1	-	2	3	-	1	1
Nueva América	-	-	-	-	-	7	3	1	1	-
Oro Fino	1	1	-	-	2	30	20	23	6	-
Los Pinos	-	-	-	1	-	8	8	7	5	-
La Florida	-	-	-	-	1	9	7	4	1	-
La Bodega	-	-	-	-	-	2	2	3	1	-
Silva	-	-	-	-	5	29	16	2	2	-
Coperna	-	-	-	2	2	7	6	5	1	1
Ojo de Agua	-	1	2	-	2	9	14	13	8	1
Baka	1	-	-	-	-	-	-	-	3	-
El Empalme	-	-	-	-	-	-	-	-	1	-
El Pia	-	-	-	-	2	8	5	3	3	1
Baka Abajo	-	-	-	-	-	4	1	2	2	-
La Esperanza	-	-	-	-	2	14	5	6	2	-
Luku	-	-	-	5	-	10	10	7	2	-
Coperna Abajo	-	-	-	-	-	6	12	3	3	-
Valle Nuevo	-	-	-	-	-	1	-	-	1	-
San Rafael	-	-	-	-	-	4	-	2	-	-
<b>Yaoya</b>	1	9	4	33	9	180	135	69	28	8
Caño Seco	-	-	2	6	3	23	15	4	1	-
Yaoya Arriba	-	-	-	1	-	1	1	3	-	-
Yaoya Central	1	-	-	5	1	23	7	10	2	-
El Turco	-	-	-	-	1	5	-	2	-	-
Mongallo	-	9	2	8	2	13	12	4	8	-
Negro Was	-	-	-	1	-	7	15	6	4	-
Monte Cristo	-	-	-	-	1	12	9	2	-	-
Cerro Fresco	-	-	-	-	-	2	2	3	-	-
Salto Verde # 1	-	-	-	4	1	26	8	3	-	-
Floripón	-	-	-	3	-	2	2	2	1	2
Yaoya Abajo	-	-	-	-	-	2	8	-	1	-
Salto Verde # 2	-	-	-	3	-	9	6	5	-	-
Trinitara	-	-	-	-	-	5	4	-	1	-
Saca Clavo	-	-	-	1	-	11	5	3	1	-
San Juan	-	-	-	1	-	14	20	9	4	-
Pajaritín	-	-	-	-	-	12	5	6	1	1
Santa Juana	-	-	-	-	-	6	6	4	1	1
La Rampla	-	-	-	-	-	7	10	3	3	4



CUADRO 5. PRINCIPALES INDICADORES AGROPECUARIOS AL MENOR NIVEL DE DESAGREGACIÓN GEOGRÁFICA

Municipio, Comarca y Localidad	Principales Indicadores Agropecuarios									
	EA's que Recibieron Capacitación Agropecuaria de:			EA's que Obtuvieron Crédito Agropecuario	Tamaño de las Explotaciones Agropecuarias					
	MAG-FOR, INTA, IDR	ONG	Otras		Menos de 10 Mzs	De 10 a 50 Mzs	De 50.01 a 100 Mzs	De 100.01 a 200 Mzs	De 200.01 a 500 Mzs	Más de 500 Mzs
<b>El Valle</b>	1	1	2	19	9	122	84	46	17	1
Siuna Was	-	-	-	-	1	3	-	-	1	-
Las Mañanitas	-	-	1	-	-	5	2	2	1	-
Arlen Siú	-	-	-	1	-	11	11	4	1	-
La Fonseca	1	1	-	4	3	8	7	5	3	-
La Isla	-	-	-	2	-	17	9	6	1	-
San Antonio	-	-	-	2	-	10	7	5	2	-
El Nalpe	-	-	1	8	5	42	17	6	4	1
San Marcos Nasague	-	-	-	2	-	25	30	17	4	-
El Guapinol	-	-	-	-	-	1	1	1	-	-
<b>Tadasna</b>	4	4	2	11	8	51	31	19	12	-
Las Brisas	-	1	-	4	-	18	9	4	3	-
Tadasna Arriba	-	-	-	-	-	2	2	1	1	-
Tadasnita	1	2	-	1	-	1	2	2	1	-
Tadasna	3	1	2	6	8	30	18	12	7	-
<b>Danlí</b>	3	1	3	24	16	67	29	28	17	6
Danlí Abajo	-	-	-	2	2	10	2	-	-	-
Waspedito	-	-	-	2	-	4	-	1	-	-
Danlí Arriba	-	-	-	4	-	7	4	4	2	-
Empalme Labú	-	-	-	3	4	3	4	1	-	-
Waspado	-	1	-	7	8	21	10	7	6	-
Mulivas Arriba	-	-	-	-	-	3	-	2	-	1
Mulivas	-	-	-	-	1	5	2	5	1	2
Labú	3	-	3	5	-	11	7	8	8	3
San Miguel	-	-	-	1	1	3	-	-	-	-
<b>Aló Central</b>	-	5	1	11	14	81	37	10	10	1
Oro Fino	-	2	-	2	4	16	6	1	1	-
Casa Pintada	-	-	-	-	-	-	-	-	1	1
Aló Central	-	2	-	1	6	9	4	3	1	-
La Bobina	-	1	1	2	2	31	13	4	3	-
Aló Betel	-	-	-	2	2	4	4	1	4	-
La Estrella	-	-	-	4	-	21	10	1	-	-
<b>Rosa Grande</b>	-	4	2	25	79	186	55	16	4	-
Rancho Alegre	-	1	-	3	2	14	1	2	-	-
El Bálsamo	-	1	-	3	5	19	9	3	1	-
Rosa Grande	-	-	-	19	28	58	22	3	1	-
Las Quebradas	-	1	2	-	10	21	6	2	1	-
El Ocote	-	-	-	-	1	6	-	-	-	-
El Porvenir	-	1	-	-	4	6	4	1	-	-
La Araña	-	-	-	-	9	14	1	1	-	-
Los Pajarillos	-	-	-	-	11	12	1	1	-	-
Peñas Blancas	-	-	-	-	9	36	11	3	1	-
<b>Ocote Arriba</b>	1	4	3	24	93	218	28	8	-	-
San José de Wasialita	-	-	1	2	6	23	5	3	-	-
San Miguel	-	-	-	-	8	18	1	-	-	-
La Pimienta	-	-	-	4	9	20	3	1	-	-
Ocote Dos	-	-	-	-	6	21	4	1	-	-
Ocote Arriba	-	-	1	3	6	25	5	-	-	-
Ocote Central	-	3	1	5	15	12	-	-	-	-
Santa Teresa	-	-	-	-	4	8	1	-	-	-
Nueva Luz	-	-	-	2	9	33	2	1	-	-
San Pedro	-	-	-	-	4	6	1	2	-	-
El Porvenir	1	1	-	8	26	52	6	-	-	-

**CUADRO 5. PRINCIPALES INDICADORES AGROPECUARIOS AL MENOR NIVEL DE DESAGREGACIÓN GEOGRÁFICA**

Municipio, Comarca y Localidad	Principales Indicadores Agropecuarios									
	EA's que Recibieron Capacitación Agropecuaria de:			EA's que Obtuvieron Crédito Agropecuario	Tamaño de las Explotaciones Agropecuarias					
	MAG-FOR, INTA, IDR	ONG	Otras		Menos de 10 Mzs	De 10 a 50 Mzs	De 50.01 a 100 Mzs	De 100.01 a 200 Mzs	De 200.01 a 500 Mzs	Más de 500 Mzs
<b>Esperanza de Iyas</b>	-	-	-	1	27	180	53	18	6	-
El Plátano	-	-	-	-	2	20	3	2	2	-
El Sahino	-	-	-	-	1	10	3	2	-	-
El Toro	-	-	-	-	1	12	4	2	-	-
Karate	-	-	-	-	-	9	3	3	1	-
El Tigre	-	-	-	-	1	13	3	-	-	-
Las Minas	-	-	-	-	2	7	-	-	-	-
La Muerte	-	-	-	-	-	12	4	3	-	-
Waslailita Arriba	-	-	-	-	-	8	4	-	-	-
Esperanza de Iyas Uno	-	-	-	-	1	13	8	2	2	-
El Cacao	-	-	-	-	1	6	1	-	-	-
San Pablo de Iyas	-	-	-	-	9	13	7	-	1	-
Esperanza de Iyas Dos	-	-	-	-	1	24	7	1	-	-
San José de Waslailito	-	-	-	1	-	4	1	-	-	-
Waslailita	-	-	-	-	8	29	5	3	-	-
<b>El Mancer</b>	-	-	1	6	51	197	72	15	3	2
Las Delicias	-	-	-	2	1	12	6	1	-	-
San Francisco	-	-	-	-	1	15	4	-	-	-
Agustín López	-	-	-	-	1	14	4	-	1	-
Los Ángeles	-	-	-	1	13	30	16	3	-	-
Angostura	-	-	1	1	23	71	24	5	-	-
El Mancer	-	-	-	2	10	40	12	5	2	2
Naranja Arriba	-	-	-	-	2	15	6	1	-	-
<b>El Chilamate Central</b>	-	-	-	-	12	60	43	29	1	-
El Arenal	-	-	-	-	1	3	5	2	-	-
Chilamate Central	-	-	-	-	10	37	18	20	-	-
La Esperanza	-	-	-	-	1	10	13	6	1	-
Wastari Central	-	-	-	-	-	9	7	1	-	-
Zapote Central	-	-	-	-	-	1	-	-	-	-
<b>Las Torres</b>	-	1	-	1	21	35	2	-	-	-
Wissisi	-	-	-	-	6	9	-	-	-	-
Las Torres	-	1	-	1	11	21	2	-	-	-
El Tigre	-	-	-	-	4	5	-	-	-	-
<b>Zapote Kum</b>	1	3	9	3	32	132	35	14	5	3
Zapote Kum	-	1	-	2	20	53	15	7	3	2
San Miguel de Curasma	-	-	-	-	2	14	3	3	-	-
Curasma	-	-	-	-	-	4	1	-	-	-
Dos Olivos	-	-	-	-	6	14	1	-	-	-
Piedras Blancas	-	-	-	-	-	11	4	1	1	-
El Tigre	-	1	3	-	-	9	1	1	-	-
El Guayabo	1	1	6	1	4	27	10	2	1	1
<b>El Guayabo</b>	-	-	1	5	56	120	21	5	2	-
Boca Micaela	-	-	-	2	30	43	3	-	-	-
El Resbalón	-	-	-	-	1	4	1	-	-	-
El Guayabo	-	-	1	3	25	73	17	5	2	-

CUADRO 5. PRINCIPALES INDICADORES AGROPECUARIOS AL MENOR NIVEL DE DESAGREGACIÓN GEOGRÁFICA

Municipio, Comarca y Localidad	Principales Indicadores Agropecuarios									
	EA's que Recibieron Capacitación Agropecuaria de:			EA's que Obtuvieron Crédito Agropecuario	Tamaño de las Explotaciones Agropecuarias					
	MAG-FOR, INTA, IDR	ONG	Otras		Menos de 10 Mzs	De 10 a 50 Mzs	De 50.01 a 100 Mzs	De 100.01 a 200 Mzs	De 200.01 a 500 Mzs	Más de 500 Mzs
<b>Silby</b>	1	3	1	24	55	270	108	35	11	1
El Pijibay	-	-	-	-	2	9	3	1	4	-
Aguas Calientes	-	-	-	-	10	6	1	1	-	-
San Isidro	1	1	-	3	8	34	11	-	-	-
San Francisco	-	-	-	-	-	2	-	1	-	-
San José de Silby	-	-	-	9	12	80	25	12	3	-
El Indio	-	-	-	3	1	4	1	1	1	-
San Miguel	-	-	-	-	4	20	14	-	-	-
Las Nubes	-	-	-	-	4	6	-	-	-	-
San Marcos	-	-	-	-	5	29	15	6	-	-
Las Delicias	-	2	-	8	3	23	9	4	1	-
Silby	-	-	-	1	-	5	4	5	1	1
Las Barandas	-	-	-	-	4	35	23	1	1	-
El Puyús	-	-	1	-	2	17	2	3	-	-
<b>Luku</b>	-	-	-	1	-	7	5	1	3	-
Kaskita	-	-	-	1	-	7	5	1	3	-
<b>El Guineo</b>	1	-	1	1	1	13	13	12	2	-
Arlen Siú	1	-	-	-	1	1	3	4	-	-
El Guineo	-	-	1	1	-	12	10	8	2	-
<b>Kuikuina Grande</b>	-	-	1	9	3	65	41	28	5	1
El Tigre	-	-	-	-	-	8	11	2	-	-
Kuikuina Grande	-	-	1	9	3	48	16	21	2	1
El Tabacal	-	-	-	-	-	-	2	3	-	-
San Francisco de Okal	-	-	-	-	-	5	9	2	1	-
Luz del Evangelio	-	-	-	-	-	4	3	-	2	-
<b>San Pablo</b>	-	-	-	-	-	8	13	11	8	-
San Antonio de Susún	-	-	-	-	-	3	6	2	3	-
San Pablo Nasague	-	-	-	-	-	5	7	9	5	-

Nota: Parte de este municipio pasó a formar Mulukukú posterior al año 2001, afectando también al municipio de Paiwas en la RAAS.

CUADRO 5. PRINCIPALES INDICADORES AGROPECUARIOS AL MENOR NIVEL DE DESAGREGACIÓN GEOGRÁFICA

Municipio, Comarca y Localidad	Principales Indicadores Agropecuarios								Total de Aves de Corral
	EA's que Sembraron Cultivos Anuales o Temporales			EA's con Cultivos Permanentes y Semi-permanentes	Existencia de Ganado				
	Granos Básicos	Oleaginosas	Otros Cultivos Temporales		Bovino	Porcino	Equino	Ovino y Caprino	
<b>SIUNA</b>	<b>5 180</b>	<b>-</b>	<b>1 815</b>	<b>3 670</b>	<b>56 630</b>	<b>18 527</b>	<b>11 940</b>	<b>388</b>	<b>146 981</b>
<b>Urbano</b>	<b>30</b>	<b>-</b>	<b>12</b>	<b>12</b>	<b>918</b>	<b>62</b>	<b>113</b>	<b>18</b>	<b>992</b>
Denis Mendieta	1	-	1	1	51	-	5	-	28
Dolores	2	-	-	1	241	6	19	8	80
Gaspar García Laviana	4	-	2	1	27	18	-	-	78
Gilberto Romero	4	-	-	2	4	-	3	-	45
Carlos Fonseca	3	-	-	-	156	8	36	-	159
Miguel Alvarado	2	-	2	-	25	2	3	-	112
Sandino	1	-	1	1	51	9	8	-	57
Rigoberto López	6	-	3	2	25	4	-	-	108
Sol de Libertad	1	-	-	1	167	3	12	-	54
Claudia Chamorro	-	-	-	-	-	-	-	-	46
Pedro Joaquín Chamorro	5	-	2	2	169	12	27	10	202
Luis Delgadillo	1	-	1	1	2	-	-	-	23
<b>Comarca</b>	<b>5 150</b>	<b>-</b>	<b>1 803</b>	<b>3 658</b>	<b>55 712</b>	<b>18 465</b>	<b>11 827</b>	<b>370</b>	<b>145 989</b>
<b>El Hormiguero</b>	<b>271</b>	<b>-</b>	<b>90</b>	<b>185</b>	<b>1 106</b>	<b>637</b>	<b>389</b>	<b>-</b>	<b>6 853</b>
El Limón	41	-	12	36	130	181	57	-	1 105
El Coco	23	-	7	21	87	114	32	-	827
El Consuelo	65	-	19	49	168	150	70	-	1 674
Agua Sucia	15	-	12	6	24	16	31	-	622
El Hormiguero	52	-	21	24	468	65	93	-	680
El Torno	23	-	2	17	104	37	44	-	394
El Carao	52	-	17	32	125	74	62	-	1 551
<b>Uii</b>	<b>193</b>	<b>-</b>	<b>108</b>	<b>127</b>	<b>4 542</b>	<b>666</b>	<b>695</b>	<b>6</b>	<b>6 525</b>
Waspuko Central	13	-	3	10	108	42	37	6	600
Waspuko	18	-	12	14	254	37	47	-	579
Awawas	20	-	9	10	213	101	50	-	500
Waspuko Abajo	9	-	1	7	63	32	22	-	114
Uii	13	-	7	4	379	59	78	-	554
Santa Rosa	12	-	6	9	51	14	19	-	398
Uii Central	12	-	3	5	70	27	26	-	309
Santa Fe	19	-	17	9	1 445	92	109	-	645
Uii Abajo	4	-	4	-	72	7	9	-	66
La Gasolina	35	-	21	27	691	117	146	-	1 326
Wani Abajo	25	-	14	21	696	81	100	-	1 017
El Amparo	13	-	11	11	500	57	52	-	417
<b>Asa</b>	<b>342</b>	<b>-</b>	<b>229</b>	<b>250</b>	<b>2 756</b>	<b>1 178</b>	<b>941</b>	<b>20</b>	<b>9 567</b>
Copawas	17	-	16	17	50	61	35	-	634
Wusma	17	-	5	8	98	73	38	-	374
El Guásimo	9	-	8	8	59	46	18	-	210
Martha Lorena	29	-	15	21	143	126	54	-	499
Asa Central	57	-	46	45	280	180	135	-	1 868
Mayagna Saunibas	1	-	-	1	-	-	-	-	9
Yuluwas	6	-	6	6	13	36	21	-	355
Monte de Oro	44	-	28	37	313	126	139	2	844
La Toboba	42	-	32	35	195	124	113	-	939
El Bambú	12	-	11	12	120	76	25	-	480
Boca de Asa	17	-	17	13	71	59	43	-	638
Asadín	22	-	16	16	377	55	77	6	575
La Guaba	11	-	10	11	25	17	21	-	296
El Dorado	41	-	15	12	774	134	163	6	1 202
El Once	2	-	1	1	7	31	9	-	154
El Garrafón	8	-	1	3	45	13	20	-	231
La Bomba	7	-	2	4	186	21	30	7	259



CUADRO 5. PRINCIPALES INDICADORES AGROPECUARIOS AL MENOR NIVEL DE DESAGREGACIÓN GEOGRÁFICA

Municipio, Comarca y Localidad	Principales Indicadores Agropecuarios								Total de Aves de Corral
	EA's que Sembraron Cultivos Anuales o Temporales			EA's con Cultivos Permanentes y Semi-permanentes	Existencia de Ganado				
	Granos Básicos	Oleaginosas	Otros Cultivos Temporales		Bovino	Porcino	Equino	Ovino y Caprino	
<b>Saslaycito</b>	<b>63</b>	<b>-</b>	<b>16</b>	<b>49</b>	<b>149</b>	<b>239</b>	<b>114</b>	<b>-</b>	<b>1 466</b>
La Esperanza	3	-	-	3	-	5	8	-	70
Saslaycito	32	-	14	26	106	160	62	-	772
El Guásimo	16	-	2	11	30	24	33	-	404
Arenaloso	12	-	-	9	13	50	11	-	220
<b>Libico</b>	<b>196</b>	<b>-</b>	<b>96</b>	<b>152</b>	<b>2 356</b>	<b>543</b>	<b>504</b>	<b>7</b>	<b>5 364</b>
Mistrue	2	-	-	1	2	4	-	-	19
Campo Dos	33	-	8	22	53	31	45	-	674
La Tortuga	11	-	-	3	8	44	18	-	110
Guasimito	12	-	10	12	43	39	25	-	318
El Tres	3	-	3	2	6	13	2	-	123
Campo Uno	28	-	17	25	330	56	76	-	702
La Rampla	2	-	2	2	11	14	12	-	69
Madriguera	49	-	31	38	182	127	96	-	1 414
Libico	21	-	14	19	757	136	94	-	532
El Zapote	13	-	1	10	375	24	70	-	406
El Carao	22	-	10	18	589	55	66	7	997
<b>Silva</b>	<b>421</b>	<b>-</b>	<b>219</b>	<b>356</b>	<b>5 289</b>	<b>1 807</b>	<b>1 160</b>	<b>41</b>	<b>15 513</b>
Pueblo Nuevo	40	-	26	36	48	139	66	-	935
Bana Cruz	7	-	5	6	36	18	24	-	174
Nueva América	11	-	7	12	18	21	19	-	357
Oro Fino	76	-	25	59	861	352	187	-	3 306
Los Pinos	28	-	19	19	263	136	88	1	1 007
La Florida	20	-	12	22	185	66	67	-	856
La Bodega	8	-	7	6	201	48	42	-	288
Silva	52	-	21	51	260	164	122	7	1 536
Coperna	19	-	12	18	513	88	71	-	417
Ojo de Agua	44	-	16	34	1 508	237	156	20	1 988
Baka	2	-	2	2	122	16	10	-	77
El Empalme	-	-	-	1	33	9	5	-	5
El Pia	17	-	13	18	374	81	65	-	1 027
Baka Abajo	8	-	6	8	35	13	13	-	417
La Esperanza	28	-	16	20	233	163	64	-	852
Luku	29	-	6	17	252	139	90	13	1 089
Coperna Abajo	24	-	20	20	267	96	52	-	914
Valle Nuevo	2	-	1	2	69	5	9	-	84
San Rafael	6	-	5	5	11	16	10	-	184
<b>Yaoya</b>	<b>414</b>	<b>-</b>	<b>272</b>	<b>306</b>	<b>7 197</b>	<b>3 008</b>	<b>1 446</b>	<b>103</b>	<b>16 474</b>
Caño Seco	45	-	37	29	394	169	122	8	1 922
Yaoya Arriba	4	-	5	5	162	32	13	4	219
Yaoya Central	38	-	23	29	1 058	195	116	4	962
El Turco	7	-	6	6	33	15	10	-	228
Mongallo	39	-	32	34	1 155	183	179	15	1 790
Negro Was	29	-	22	19	1 076	166	146	31	1 326
Monte Cristo	23	-	8	19	212	125	62	-	855
Cerro Fresco	7	-	1	5	206	76	32	41	204
Salto Verde # 1	38	-	31	24	282	114	73	-	1 935
Floripón	9	-	7	8	1 010	510	146	-	755
Yaoya Abajo	10	-	9	7	56	50	32	-	107
Salto Verde # 2	20	-	20	15	462	368	115	-	1 558
Trinitara	9	-	-	5	40	73	20	-	255
Saca Clavo	20	-	12	13	129	87	58	-	548
San Juan	46	-	27	40	310	275	125	-	1 343
Pajarilín	25	-	15	20	179	244	76	-	844
Santa Juana	18	-	5	9	74	100	52	-	529
La Rampla	27	-	12	19	359	226	69	-	1,094



**CUADRO 5. PRINCIPALES INDICADORES AGROPECUARIOS AL MENOR NIVEL DE DESAGREGACIÓN GEOGRÁFICA**

Municipio, Comarca y Localidad	Principales Indicadores Agropecuarios								Total de Aves de Corral
	EA's que Sembraron Cultivos Anuales o Temporales			EA's con Cultivos Permanentes y Semi-permanentes	Existencia de Ganado				
	Granos Básicos	Oleaginosas	Otros Cultivos Temporales		Bovino	Porcino	Equino	Ovino y Caprino	
<b>El Valle</b>	<b>271</b>	<b>-</b>	<b>108</b>	<b>165</b>	<b>3 566</b>	<b>1 285</b>	<b>804</b>	<b>3</b>	<b>8 180</b>
Siuna Was	5	-	1	2	52	12	2	-	109
Las Mañanitas	9	-	4	6	373	34	27	-	322
Arlen Siú	27	-	6	17	578	105	90	-	718
La Fonseca	21	-	9	10	671	124	77	-	1 002
La Isla	32	-	11	22	299	186	106	-	737
San Antonio	24	-	10	22	432	92	67	-	703
El Naípe	74	-	29	46	664	259	186	1	1 973
San Marcos Nasague	76	-	36	37	452	460	246	-	2 596
El Guapinol	3	-	2	3	45	13	3	2	20
<b>Tadasna</b>	<b>118</b>	<b>-</b>	<b>73</b>	<b>72</b>	<b>3 421</b>	<b>490</b>	<b>428</b>	<b>17</b>	<b>4 465</b>
Las Brisas	34	-	26	19	613	107	134	11	1 042
Tadasna Arriba	5	-	3	4	514	38	41	-	374
Tadasnita	6	-	5	6	236	40	14	-	261
Tadasna	73	-	39	43	2 058	305	239	6	2 788
<b>Danli</b>	<b>129</b>	<b>-</b>	<b>60</b>	<b>84</b>	<b>7 101</b>	<b>676</b>	<b>690</b>	<b>22</b>	<b>4 510</b>
Danli Abajo	13	-	9	9	163	46	18	-	213
Waspadito	4	-	-	4	87	7	21	3	84
Danli Arriba	13	-	1	13	519	70	71	6	483
Empalme Labú	5	-	1	1	211	38	31	-	128
Waspado	39	-	16	32	1 617	185	147	4	1 347
Mutiwas Arriba	6	-	3	2	1 113	43	91	6	146
Mutiwas	13	-	5	4	1 051	66	93	-	523
Labú	33	-	22	16	2 324	194	211	3	1 433
San Miguel	3	-	3	3	16	27	7	-	153
<b>Aló Central</b>	<b>138</b>	<b>-</b>	<b>45</b>	<b>79</b>	<b>1 916</b>	<b>410</b>	<b>346</b>	<b>12</b>	<b>3 007</b>
Oro Fino	24	-	-	17	149	60	37	-	504
Casa Pintada	1	-	-	1	648	-	15	-	-
Aló Central	20	-	10	15	225	61	52	3	409
La Bobina	53	-	26	30	288	148	79	-	1 304
Aló Betel	9	-	3	2	317	37	89	9	207
La Estrella	31	-	6	14	289	104	74	-	583
<b>Rosa Grande</b>	<b>334</b>	<b>-</b>	<b>84</b>	<b>234</b>	<b>1 293</b>	<b>620</b>	<b>375</b>	<b>6</b>	<b>6 998</b>
Rancho Alegre	19	-	4	19	10	20	18	-	520
El Bálsamo	37	-	8	31	266	89	30	-	471
Rosa Grande	109	-	36	78	434	183	103	-	1 991
Las Quebradas	38	-	18	25	252	136	79	6	1 208
El Ocote	7	-	3	6	40	44	7	-	289
El Porvenir	15	-	5	12	30	12	8	-	249
La Araña	24	-	-	5	88	39	25	-	697
Los Pajarillos	25	-	1	17	61	16	27	-	500
Peñas Blancas	60	-	9	41	112	81	78	-	1 073
<b>Ocote Arriba</b>	<b>341</b>	<b>-</b>	<b>115</b>	<b>292</b>	<b>584</b>	<b>554</b>	<b>278</b>	<b>-</b>	<b>7 257</b>
San José de Waslalita	36	-	3	32	139	74	53	-	916
San Miguel	27	-	2	27	16	19	9	-	636
La Pimienta	32	-	12	28	86	56	35	-	559
Ocote Dos	32	-	7	31	27	42	25	-	219
Ocote Arriba	36	-	22	34	27	91	17	-	749
Ocote Central	27	-	23	20	54	32	8	-	556
Santa Teresa	13	-	-	11	26	18	8	-	194
Nueva Luz	45	-	11	34	110	116	72	-	1 355
San Pedro	12	-	1	10	21	22	9	-	356
El Porvenir	81	-	34	65	78	84	42	-	1 717

CUADRO 5. PRINCIPALES INDICADORES AGROPECUARIOS AL MENOR NIVEL DE DESAGREGACIÓN GEOGRÁFICA

Municipio, Comarca y Localidad	Principales Indicadores Agropecuarios								Total de Aves de Corral
	EA's que Sembraron Cultivos Anuales o Temporales			EA's con Cultivos Permanentes y Semi-permanentes	Existencia de Ganado				
	Granos Básicos	Oleaginosas	Otros Cultivos Temporales		Bovino	Porcino	Equino	Ovino y Caprino	
<b>Esperanza de Iyas</b>	<b>278</b>	<b>-</b>	<b>32</b>	<b>199</b>	<b>778</b>	<b>717</b>	<b>384</b>	<b>-</b>	<b>6 534</b>
El Plátano	28	-	-	17	92	93	38	-	758
El Sahino	16	-	4	14	42	35	18	-	248
El Toro	19	-	-	16	16	25	13	-	444
Karale	15	-	7	14	16	37	24	-	357
El Tigre	17	-	-	7	54	27	18	-	263
Las Minas	9	-	-	5	7	6	9	-	89
La Muerte	18	-	2	16	60	66	43	-	466
Waslalla Arriba	12	-	3	12	26	28	27	-	503
Esperanza de Iyas Uno	23	-	3	18	124	96	48	-	628
El Cacao	8	-	-	6	25	44	9	-	168
San Pablo de Iyas	30	-	-	11	141	75	49	-	728
Esperanza de Iyas Dos	33	-	6	30	96	108	52	-	606
San Jose de Waslallo	5	-	2	3	13	5	4	-	125
Waslalla	45	-	5	30	66	72	32	-	1 151
<b>El Mancer</b>	<b>326</b>	<b>-</b>	<b>5</b>	<b>220</b>	<b>1 640</b>	<b>769</b>	<b>579</b>	<b>76</b>	<b>7 225</b>
Las Delicias	20	-	1	16	32	33	34	6	325
San Francisco	20	-	-	19	6	45	11	2	277
Agustín López	20	-	-	17	48	34	28	-	411
Los Angeles	53	-	-	38	210	102	71	-	1 466
Angostura	121	-	2	81	458	276	213	-	2 621
El Mancer	68	-	1	31	646	194	176	68	1 813
Naranja Arriba	24	-	1	18	240	85	46	-	312
<b>El Chilamate Central</b>	<b>145</b>	<b>-</b>	<b>6</b>	<b>117</b>	<b>1 345</b>	<b>515</b>	<b>264</b>	<b>21</b>	<b>4 272</b>
El Arenal	11	-	1	8	45	54	19	-	335
Chilamate Central	85	-	4	76	520	281	160	12	2 538
La Esperanza	31	-	-	23	564	148	85	9	951
Waslari Central	17	-	1	9	212	31	-	-	406
Zapote Central	1	-	-	1	4	1	-	-	42
<b>Las Torres</b>	<b>56</b>	<b>-</b>	<b>-</b>	<b>47</b>	<b>129</b>	<b>81</b>	<b>78</b>	<b>-</b>	<b>1 042</b>
Wissisi	15	-	-	13	11	24	12	-	262
Las Torres	32	-	-	29	92	52	56	-	602
El Tigre	9	-	-	5	26	5	10	-	178
<b>Zapote Kum</b>	<b>219</b>	<b>-</b>	<b>27</b>	<b>132</b>	<b>3 727</b>	<b>807</b>	<b>501</b>	<b>5</b>	<b>6 041</b>
Zapote Kum	98	-	10	44	2 268	387	232	5	2 684
San Miguel de Curasma	22	-	-	13	176	47	35	-	307
Curasma	5	-	-	4	34	11	9	-	77
Dos Olivos	21	-	1	12	47	30	19	-	312
Piedras Blancas	17	-	1	15	249	107	56	-	682
El Tigre	11	-	5	11	92	41	30	-	361
El Guayabo	45	-	10	33	861	184	120	-	1 618
<b>El Guayabo</b>	<b>190</b>	<b>-</b>	<b>13</b>	<b>165</b>	<b>544</b>	<b>390</b>	<b>169</b>	<b>-</b>	<b>5 111</b>
Boca Micaela	68	-	2	60	141	183	67	-	2 224
El Resbalón	5	-	-	5	19	-	7	-	77
El Guayabo	117	-	11	100	384	207	95	-	2 810

**CUADRO 5. PRINCIPALES INDICADORES AGROPECUARIOS AL MENOR NIVEL DE DESAGREGACIÓN GEOGRÁFICA**

Municipio, Comarca y Localidad	Principales Indicadores Agropecuarios								Total de Aves de Corral
	EA's que Sembraron Cultivos Anuales o Temporales			EA's con Cultivos Permanentes y Semi-permanentes	Existencia de Ganado				
	Granos Básicos	Oleaginosas	Otros Cultivos Temporales		Bovino	Porcino	Equino	Ovino y Caprino	
<b>Silby</b>	<b>467</b>	-	<b>134</b>	<b>321</b>	<b>2 513</b>	<b>1 689</b>	<b>832</b>	<b>22</b>	<b>10 764</b>
El Pijibay	15	-	5	9	153	33	27	-	463
Aguas Calientes	18	-	1	17	47	11	10	-	215
San Isidro	51	-	14	33	71	122	49	-	1 306
San Francisco	3	-	1	3	5	2	4	-	58
San José de Silby	128	-	65	90	772	570	305	7	3 563
El Indio	6	-	3	6	20	51	24	-	177
San Miguel	38	-	3	18	37	74	36	-	712
Las Nubes	10	-	-	10	26	8	6	-	172
San Marcos	55	-	13	42	191	205	96	-	1 046
Las Delicias	39	-	8	20	308	123	95	-	934
Silby	16	-	2	7	620	99	64	15	472
Las Barandas	64	-	17	44	249	308	105	-	1 255
El Puyús	24	-	2	22	14	83	11	-	391
<b>Luku</b>	<b>16</b>	-	<b>6</b>	<b>8</b>	<b>304</b>	<b>76</b>	<b>60</b>	-	<b>505</b>
Kaskita	16	-	6	8	304	76	60	-	505
<b>El Guineo</b>	<b>40</b>	-	<b>9</b>	<b>23</b>	<b>1 212</b>	<b>258</b>	<b>172</b>	<b>2</b>	<b>1 258</b>
Arlen Siú	9	-	5	7	475	82	56	-	278
El Guineo	31	-	4	16	737	176	116	2	980
<b>Kuikuina Grande</b>	<b>143</b>	-	<b>48</b>	<b>57</b>	<b>1 637</b>	<b>861</b>	<b>454</b>	<b>2</b>	<b>5 572</b>
El Tigre	21	-	5	3	152	126	79	-	778
Kuikuina Grande	91	-	42	46	1 112	592	255	-	3 649
El Tabacal	5	-	1	2	135	32	25	-	306
San Francisco de Okal	17	-	-	1	159	71	67	2	576
Luz del Evangelio	9	-	-	5	79	40	28	-	263
<b>San Pablo</b>	<b>39</b>	-	<b>8</b>	<b>18</b>	<b>607</b>	<b>189</b>	<b>164</b>	<b>5</b>	<b>1 486</b>
San Antonio de Susún	13	-	1	6	178	91	51	2	414
San Pablo Nasague	26	-	7	12	429	98	113	3	1 072

Nota: Parte de este municipio pasó a formar Mulukukú posterior al año 2001, afectando también al municipio de Palwas en la RAAS.







**Capítulo IV**  
**Directorio Económico Urbano 2002**  
**(Actualización 2005)**







## CAPÍTULO IV. DIRECTORIO ECONÓMICO URBANO 2002 (Actualización 2005)

### Definiciones Básicas

Los datos del Directorio Económico Urbano se obtuvieron a través del Censo Económico realizado por el Banco Central en toda el área urbana del país en el año 2001-2002, el que fue actualizado al 2005 a través de registros administrativos proporcionados por las alcaldías municipales.

#### Hogares con actividad económica

Unidad dedicada a la producción de bienes o servicios, que se caracteriza por funcionar con un bajo nivel de organización, con poca o ninguna división entre el trabajo y el capital en cuanto a factores de producción y a pequeña escala. Las relaciones laborales, cuando existen, se basan generalmente en el empleo ocasional, en el parentesco o en las relaciones personales y sociales, y no en acuerdos contractuales que supongan garantías formales.

Los activos fijos y los activos de otra clase utilizados no pertenecen a las unidades de producción sino a sus propietarios. Las unidades como tales no pueden realizar transacciones, ni intervenir en contratos con otras unidades, ni contraer pasivos, en nombre propio. Estas unidades de producción no tienen registros contables, razón social ni persona jurídica.

#### Establecimiento

Una empresa o parte de una empresa que, de manera independiente, se dedica exclusiva o predominantemente a un tipo de actividad económica dentro de una zona geográfica, y respecto de la cual existen o pueden recopilarse datos con cierta precisión.

**CUADRO 6.1. CANTIDAD DE HOGARES URBANOS CON ACTIVIDAD ECONÓMICA Y NÚMERO DE TRABAJADORES**

Municipio y Rama de Actividad	Total	
	Hogares con Actividad Económica	Trabajadores
<b>SIUNA</b>	<b>40</b>	<b>106</b>
Bebidas	-	-
Vestuario	1	1
Cuero y Productos de Cuero	1	2
Madera y Productos de Madera	4	5
Muebles	1	1
Minerales no Metálicos	1	1
Productos Metálicos	1	5
Maquinaria y Equipos Eléctrico y no Eléctrico	-	-
Material de Transporte	-	-
Diversos (Industria)	2	2
Comercio al por Mayor	3	3
Comercio al por Menor	12	49
Comercio Automotriz	1	4
Hoteles	1	6
Restaurantes	1	6
Servicios Empresariales	4	4
Servicios Comunitarios	4	9
Enseñanza	-	-
Salud	2	2
Reparación y Mantenimiento de Vehículo	1	6

Fuente: BCN. Directorio Económico año 2002, actualizado al año 2005

CUADRO 6.2. CANTIDAD DE ESTABLECIMIENTOS URBANOS Y NÚMERO DE TRABAJADORES

Municipio y Rama de Actividad	Total	
	Establecimientos	Trabajadores
<b>SIUNA</b>	<b>5</b>	<b>23</b>
Alimentos	5	23
Madera y Productos de Madera	-	-
Muebles	-	-
Productos Metalicos	-	-
Material de Transporte	-	-
Comercio al por Mayor	-	-
Comercio al por Menor	-	-
Comercio Automotriz	-	-
Hoteles	-	-
Restaurantes	-	-
Servicios Empresariales	-	-
Servicios Comunitarios	-	-
Enseñanza	-	-
Salud	-	-
Reparacion y Mantenimiento de Vehiculo	-	-

Fuente: BCN, Directorio Económico año 2002, actualizado al año 2005







## Capítulo V

# Proyección de Población Municipal, 2005-2020. Revisión 2007



## CAPÍTULO V. PROYECCIÓN DE POBLACIÓN MUNICIPAL, 2005 – 2020. REVISIÓN 2007

### Definiciones Básicas

Se presentan las proyecciones de población municipal por sexo, elaboradas con base a los techos departamentales resultantes de la revisión realizada en el año 2007, de las proyecciones de población a nivel nacional, utilizando los resultados del VIII Censo Nacional de Población 2005 y de la Encuesta Nicaragüense de Demografía y Salud 2006/07.

Con el Objetivo de valorar la tendencia y coherencia de los datos municipales, a lo largo del período 1971 – 2005, se analizaron las tasas de crecimiento y proporciones de población arrojadas por los censos de población, estimándose el grado de omisión para cada municipio. Posteriormente, se obtuvieron las tasas de crecimiento por municipio, las cuales fueron ajustadas a las tasas estimadas para los departamentos. Finalmente, para la proyección hasta el año 2020, se tomó la población base del año 2005 ajustándose a los techos departamentales proyectados al 30 de junio de cada año.

Para desagregar la población total municipal por sexo, se analizó el comportamiento del índice de masculinidad entre 1995 y 2005, tomándose en la mayoría de los municipios, el índice de masculinidad del censo de 2005, proyectando dicho indicador con una disminución del 10 por ciento entre 2005 y 2020. La población resultante se ajustó a los techos departamentales y por diferencia se obtuvo la población femenina.

**CUADRO 7. PROYECCIONES DE POBLACIÓN AL 30 DE JUNIO POR SEXO, SEGÚN AÑO CALENDARIO Y TASA DE CRECIMIENTO. PERIODO 2005 - 2020.**

Municipio, Año y Tasa de Crecimiento	Ambos Sexos	Hombres	Mujeres
<b>SIUNA</b>			
2005	71 350	37 083	34 267
2006	74 233	38 515	35 718
2007	77 203	39 983	37 220
2008	80 256	41 488	38 768
2009	83 115	42 888	40 227
2010	86 327	44 463	41 864
2011	89 661	46 105	43 556
2012	93 078	47 783	45 295
2013	96 563	49 494	47 069
2014	100 111	51 236	48 875
2015	103 723	53 004	50 719
2016	107 330	54 802	52 528
2017	110 980	56 627	54 353
2018	114 680	58 487	56 193
2019	118 382	60 332	58 050
2020	122 251	62 203	60 048
<b>Tasa de Crecimiento</b>			
2005 - 2010	3.8	3.6	4.0
2010 - 2015	2.9	2.8	3.0
2015 - 2020	3.3	3.2	3.4







Nicaragua

**Objetivos de Desarrollo del Milenio**  
Sistema de las Naciones Unidas



**Objetivo No. 1**

Que todos tengamos un trabajo digno y alimento en nuestra mesa.



**Objetivo No. 2**

Que niños y niñas tengan una educación primaria completa.



**Objetivo No. 3**

Que mujeres y hombres tengamos las mismas oportunidades.



**Objetivo No. 4**

Que nuestros niños y niñas no mueran por enfermedades prevenibles.



**Objetivo No. 5**

Que todas las mujeres tengan una maternidad saludable.



**Objetivo No. 6**

Que no avance el VIH/SIDA, la malaria y otras enfermedades.



**Objetivo No. 7**

Que nuestro medio ambiente perdure y tengamos acceso al agua.



**Objetivo No. 8**

Que Nicaragua y el mundo entero formen una alianza para el desarrollo.

Más información sobre los Objetivos de Desarrollo del Milenio en Nicaragua:

[www.onu.org.ni](http://www.onu.org.ni) • [www.undp.org.ni](http://www.undp.org.ni)

