



Gobierno de Reconciliación
y Unidad Nacional

El Pueblo, Presidente!

INIDE

Instituto Nacional
de Información de Desarrollo

MANAGUA

en cifras

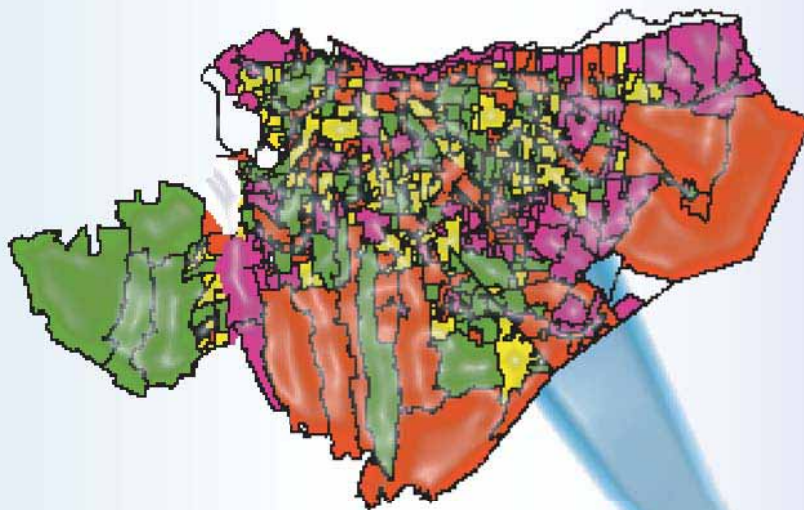

**PODER
CIUDADANO**
*Nicaragua
Gana con Vos!*

Instituto Nacional de Información de Desarrollo, INIDE
Fotografía y Portada: Fanix Urbina
Diseño Gráfico: Fátima Pérez y Ana Raquel Martínez
Sitio de internet : www.inide.gob.ni
Fax: 2681790, Telefonos: 2666178, 2662825.
Managua, Marzo 2008

INSTITUTO NACIONAL DE INFORMACIÓN DE DESARROLLO

MANAGUA

en cifras

MARZO DEL 2008

INTRODUCCIÓN

El Instituto Nacional de Información de Desarrollo (INIDE) ante la demanda de distintos actores de la sociedad, de contar con información actualizada a nivel local, pone a disposición de los usuarios la publicación de indicadores desagregados a nivel de barrio, comarca, comunidad y localidad para cada uno de los 153 municipios del país. Con este esfuerzo pretendemos contribuir a satisfacer las necesidades de información y a brindar una herramienta útil para la planeación de políticas y programas, para priorizar y asignar eficazmente los recursos que contribuyan a la reducción de la pobreza y el desarrollo de nuestro país.

Cada documento municipal contiene cinco capítulos. El **primer capítulo** es una selección de indicadores del VIII Censo de Población y IV de Vivienda 2005 y está dividido en tres secciones:

Sección 1: Población

Presenta cuarenta y nueve indicadores que caracterizan a la población según sexo, edad, relación de dependencia de la edad (RDE), relación niño-mujer (RNM). Se detallan además las características educativas de la población como el analfabetismo, asistencia escolar y nivel de instrucción desagregada por sexo. También se presentan las características económicas de la población de 10 años y más, incluyendo población económicamente activa e inactiva (PEA y PEI), población ocupada con trabajo permanente y temporal (desagregada por sexo y grupos de edad) y población ocupada por sexo y sectores económicos.

Sección 2: Vivienda

Presenta diez indicadores referidos al total de viviendas particulares y ocupadas del municipio, tipo de vivienda, materiales del techo, pared y piso del que están construidas, viviendas inadecuadas, sin servicio de luz ni agua potable, y viviendas con distancia mayor a 5 kilómetros del Centro de Salud más cercano.

Sección 3: Hogar

Recoge diecinueve indicadores que brindan una visión general de las características de los hogares, entre otros: jefatura de los hogares por sexo, disponibilidad de servicio higiénico, y exclusividad de su uso por parte del hogar, hacinamiento, hogares que cocinan con leña, sin servicio de recolección de basura, sin teléfono residencial, hogares donde al menos uno de sus miembros tiene una o más discapacidades, hogares donde alguno de sus miembros efectúan dentro o fuera de la vivienda donde residen una o más actividades económicas y hogares que reciben remesas de alguna persona residente en otro país.

El **capítulo dos** presenta el Mapa de Pobreza Extrema Municipal elaborado a partir de los datos del VIII Censo de Población y IV de Vivienda 2005 y en base a la metodología de Necesidades Básicas Insatisfechas (NBI).

El **capítulo tres**, presenta diecinueve indicadores seleccionados del III Censo Nacional Agropecuario 2001. Los datos brindan información sobre el total de productores por sexo, grado de alfabetismo, pertenencia a alguna organización agropecuaria, total de explotaciones agropecuarias (EA's), tamaño de las EA's (mzs), con cultivos anuales o temporales, permanentes y semipermanentes, total de ganado (bovino, porcino, equino y otros) y de aves de corral.

El **capítulo cuatro**, presenta la cantidad de hogares y establecimientos urbanos del municipio con actividad económica y número de trabajadores por rama de actividad. Esta información fue obtenida del Directorio Económico Urbano (Hogares y Establecimientos), del Banco Central de Nicaragua, 2002 (actualización 2005). Finalmente el **capítulo cinco** presenta las proyecciones de población del periodo 2005-2020 (revisión 2007).

Esta publicación no hubiese sido posible sin el apoyo decidido del Sistema de Naciones Unidas para el Desarrollo (PNUD) y el Fondo de Población de las Naciones Unidas (UNFPA), quienes colaboraron financieramente en la realización y divulgación de estos documentos.

DIRECCIÓN GENERAL

Armando Rodríguez Serrano

COORDINACIÓN GENERAL

Ana María Medina Sandino

COORDINACIÓN TÉCNICA

Jimmy Martín Rosales Ortiz

TÉCNICOS ANALISTAS

Ana Cecilia Manzanares Quintana

Benito Lorenzo Martínez Sáenz

Eddy Antonio Roque López

Gioconda de los Ángeles Maltez Corea

Gladys del Carmen Zeledón López

Iván Rodrigo Espinoza Chamorro

José Rutilio Moreno Ordeñana

Luis Antonio Morales Bonilla

Manuel Antonio López Sáenz

Silvia Elena Hernández Vega

DIRECTORIO ECONÓMICO URBANO

Adolfo Díaz Galindo

PROYECCIONES DE POBLACIÓN

Luis Felipe Blandón Sequeira

Josefa del Carmen Blanco Artola

PROCESAMIENTO

Santiago Mejía Solís

Javier Francisco Argeñal Collado

CARTOGRAFÍA - SIG

Carlos José Rojas Chávez

DISEÑO Y PUBLICACIÓN

Luis Pedro Ramírez Tercero

Fátima Haydelí Pérez Hudiel

Ana Raquel Martínez López

Fanix Leonor Urbina

CONTENIDO

CAPÍTULO I. VIII CENSO DE POBLACIÓN Y IV DE VIVIENDA 2005	1
Definiciones Básicas.....	1
Sección 1: Población	1
Cuadro 1. Principales indicadores de población al menor nivel de desagregación geográfica.....	4
Sección 2. Vivienda.....	15
Cuadro 2. Principales indicadores de vivienda al menor nivel de desagregación geográfica.....	16
Sección 3. Hogar.....	27
Cuadro 3. Principales Indicadores de hogar al menor nivel de desagregación Geográfica.....	28
CAPÍTULO II. MAPA DE POBREZA EXTREMA MUNICIPAL POR EL MÉTODO DE NECESIDADES BÁSICAS INSATISFECHAS (NBI)	41
Definiciones Básicas.....	41
Cuadro 4.1. Indicadores de necesidades básicas insatisfechas por hogar al menor nivel de desagregación geográfica.....	44
Cuadro 4.2. Incidencia de la pobreza por hogar al menor nivel de desagregación geográfica.....	56
Cuadro 4.3. Distribución de hogares y población en pobreza extrema por hogar al menor nivel de desagregación geográfica	65
Mapa 1. Incidencia de la pobreza extrema por hogar según departamento.....	78
Mapa 2. Incidencia de la pobreza extrema por hogar según municipio	79
Mapa 3. Incidencia de la pobreza extrema por hogar según barrio y comarca	81
CAPÍTULO III. III CENSO NACIONAL AGROPECUARIO 2001 (III CENAGRO)	95
Definiciones Básicas.....	95
Cuadro 5. Principales indicadores agropecuarios al menor nivel de desagregación geográfica.....	97
CAPÍTULO IV. DIRECTORIO ECONÓMICO URBANO 2002 (Actualización 2005)	105
Definiciones Básicas.....	105
Cuadro 6.1. Cantidad de hogares urbanos con actividad económica y número de trabajadores.....	106
Cuadro 6.2. Cantidad de establecimientos urbanos y número de trabajadores	107
CAPÍTULO V. PROYECCIÓN DE POBLACIÓN MUNICIPAL, 2005 – 2020. REVISIÓN 2007	111
Definiciones Básicas.....	111
Cuadro 7. Proyecciones de población al 30 de junio por sexo, según año calendario y tasa de crecimiento. Periodo 2005 - 2020.	112



Capítulo I

VIII Censo de Población y IV de Vivienda 2005

- **Población**
- **Vivienda**
- **Hogar**

CAPÍTULO I. VIII CENSO DE POBLACIÓN Y IV DE VIVIENDA 2005

Definiciones Básicas

Sección 1: Población

Censo de jure o derecho

El VIII Censo de Población y IV de Vivienda, 2005 fue un censo de Derecho es decir que las personas nacionales y extranjeras fueron censadas en el **lugar donde residen habitualmente**, dentro del territorio y aguas bajo la jurisdicción de la República, estuvieran presentes o no al momento del censo.

Fecha de referencia

La recolección de la información censal comprendió el período del 28 de mayo al 11 de junio de 2005.

Unidad estadística de investigación

Es la vivienda, el hogar y las personas que viven habitualmente en éstos.

Relación de Dependencia de la Edad (RDE)

Es la medida comúnmente utilizada para medir la necesidad potencial de soporte social de la población en edades inactivas por parte de la población en edades activas. Es el cociente entre la suma de los grupos de población de menos de 15 y de 65 años y más de edad y la población de 15 a 64 años de edad.

Relación Niño Mujer (RNM)

Es la medida que relaciona al conjunto de niños menores de 5 años, entre la población femenina en edad fértil (15 a 49 años), multiplicada por mil.

Parto del último hijo no atendido en establecimientos de salud

Parto del último hijo (a) nacido (a) vivo (a) de las mujeres de 13 años y más, no atendido en un establecimiento de salud.

Analfabeta

Persona que declara que no sabe leer ni escribir, se incluyen las personas que sólo saben leer.

Tasa de analfabetismo de la población de 10 años y más, según sexo

Se calcula dividiendo el número de analfabetos de 10 años y más por la población de 10 años y más, en un período determinado. El resultado se multiplica por 100.

Tasa de analfabetismo de la población de 14 a 29 años, según sexo

Resulta de la división de la población analfabeta de 14 a 29 años de edad y sexo respectivo, entre la población de 14 a 29 años de edad del mismo sexo. El resultado se multiplica por 100.

Asistencia escolar primaria, secundaria y universitaria de ambos sexos

Corresponde al número de personas que al momento del censo se encontraba asistiendo a clases en algún establecimiento de enseñanza formal primaria, secundaria o universitaria.

Asistencia escolar de la población de 6 a 12 años¹ de ambos sexos

Corresponde a la población de 6 a 12 años, que asiste a algún establecimiento de educación primaria.

Primaria incompleta por sexo

Se considera a la población que aprobó el cuarto y/o quinto grado de educación primaria.

Asistencia escolar de la población de ambos sexos de 12 a 18 años¹

Población de 12 a 18 años que asiste a algún establecimiento educativo de secundaria.

Secundaria incompleta por sexo

Se considera a la población que aprobó el primero, segundo, tercero o cuarto año de educación secundaria.

Asistencia escolar universitaria de 17 a 29 años de ambos sexos

Población de 17 a 29 años, que asiste a algún establecimiento universitario.

Población con estudios universitarios completos

Se considera la población de ambos sexos con cuatro o más años de estudios aprobados en la educación superior y que hayan completado su carrera universitaria.

Población Económicamente Activa (PEA)

Se trata de las personas de 10 años y más, que durante el periodo de referencia definido en el censo tienen un trabajo, o lo buscan activamente o no buscan por estar a la espera de una respuesta por parte de un empleador, o esperan continuar sus labores agrícolas.

Población Económicamente Inactiva (PEI)

Conjunto de personas que no teniendo ocupación, no buscan empleo activamente. Comprende a los estudiantes, personas que se dedican a los oficios o quehaceres del hogar, pensionados/jubilados/rentistas, incapacitados permanentes, ancianos y a otros como una categoría remanente.

¹ A partir del año 2006, el rango de edad de primaria cambia de 6 a 12 años, mientras el rango de edad para la educación secundaria es de 13 a 17, puesto que el Acuerdo Ministerial No. 094-2005 establece como edad de ingreso oficial a primaria son los 6 años de edad. Fuente: MINED.-Nicaragua.

Trabajador permanente

Es aquella persona de 10 años y más de ambos sexo que trabaja de manera regular y continúa en un mismo centro de trabajo durante seis meses o más.

Trabajador temporal

Es aquella persona de 10 años y más de ambos sexo que trabaja por un tiempo determinado, es decir, que tiene un tiempo fijo de duración menor a los seis meses.

Ocupados

Comprende a las personas que declararon que durante la semana anterior a la entrevista trabajaron, a las que no trabajaron por estar de vacaciones, permiso, subsidio o enfermedad y a las que declararon que no trabajaron pero realizaron actividades como: vender en puesto fijo o ambulante, lavar, planchar, coser ajeno, hacer y vender pan, tortillas, dulces, artesanías, ayudantes o aprendiz, labores de campo u otras actividades remuneradas. Los ocupados se agruparon de acuerdo a su actividad económica clasificados en: sector primario, secundario y terciario.

CUADRO 1. PRINCIPALES INDICADORES DE POBLACIÓN AL MENOR NIVEL DE DESAGREGACIÓN GEOGRÁFICA

Municipio, Barrio, Comarca y Comunidad	Hombre		Mujer		Principales Indicadores de Población							
	Ambos Sexos	Menor de 15 Años	De 15 Años y Más	Menor de 15 Años	De 15 Años y Más	RDE	RNM	Partos del Último Hijo no Atendidos en Establecimientos de Salud	% Analf. Hombre	% Analf. Mujer	% Analf. Hombre 14-29 Años	% Analf. Mujer 14-29 Años
MANAGUA	937 489	148 024	296 477	142 040	350 948	54.8	34.0	19 809	6.6	8.2	4.4	3.8
Distrito II	119 568	17 742	38 752	17 079	45 995	51.9	32.4	2 099	5.8	7.2	4.6	4.2
Barrio	119 568	17 742	38 752	17 079	45 995	51.9	32.4	2 099	5.8	7.2	4.6	4.2
Los Martínez Sector Oeste	548	109	147	124	168	78.5	59.4	13	14.8	11.3	12.0	9.8
Anexo Las Brisas (Los Martínez)	3 991	798	1 137	739	1 317	69.5	45.9	52	9.1	10.9	6.3	6.9
La Chureca	685	160	210	134	181	79.3	67.1	20	26.6	31.7	24.2	25.2
Alemania Democrática	1 197	201	375	239	382	66.5	45.5	18	18.2	15.8	14.6	10.8
Alfredo Silva	1 614	283	515	316	500	68.3	50.6	43	11.9	14.9	6.9	7.4
Bajos de Acahualinca	307	70	84	60	93	78.5	50.0	12	16.8	19.1	17.1	20.4
Este Alfredo Silva	639	141	171	118	209	77.5	48.0	5	17.3	16.1	21.3	15.4
Acahualinca	4 098	685	1 322	634	1 457	59.0	41.0	170	5.4	8.9	3.6	5.7
El Rastro	643	142	187	115	199	76.6	53.9	6	13.4	16.7	11.4	8.7
Manchester	935	200	262	213	260	85.9	63.7	29	21.9	20.0	21.5	14.9
San Sebastián	2 788	517	835	460	976	59.2	41.6	64	8.1	8.9	7.9	7.2
La Cruz	2 451	387	796	364	904	53.3	35.3	29	8.0	10.5	8.9	7.8
Cristo del Rosario	3 123	518	998	458	1 149	56.5	36.3	51	7.9	8.8	6.6	3.2
Sur Cristo del Rosario	525	83	168	94	180	57.2	34.0	4	5.2	8.1	3.3	5.4
La Bolsa #2	378	54	113	59	152	58.2	32.2	9	2.9	3.6	-	1.4
Santa Ana	7 861	1 124	2 587	1 074	3 076	52.7	33.5	138	4.9	7.1	3.7	3.4
Damificados Huracán Joan	83	16	23	14	30	66.0	50.0	4	3.7	9.1	-	-
Modesto Bejarano	463	80	131	86	166	65.9	45.3	3	8.9	9.4	8.7	6.3
Cuba	2 953	425	968	406	1 154	54.1	30.7	70	5.7	6.9	4.5	3.7
Este de Enabín	262	33	88	52	89	54.1	25.3	4	5.7	9.1	4.3	5.1
Francisco y Ramón Sánchez	820	122	258	133	307	54.4	36.9	14	5.7	14.4	3.0	7.8
Sélfida Miranda	96	9	36	17	34	43.3	14.8	1	-	2.3	-	-
Rubén Darío	1 778	241	596	246	695	48.7	30.2	29	6.4	7.7	4.8	4.5
Francisco Morazán	2 423	276	793	278	1 076	51.8	24.4	39	2.9	4.0	2.3	2.6
Rafael Ríos	1 499	285	444	248	522	65.5	44.5	34	9.6	12.8	8.1	6.2
Linda Vista Norte	1 907	189	634	206	878	34.2	18.8	29	1.3	1.8	1.0	1.2
Anexo Linda Vista Norte	462	69	149	85	159	56.1	35.5	4	4.0	5.3	1.4	1.3
Pantanal (D2)	783	149	230	153	251	67.7	41.2	15	15.8	18.2	15.0	15.9
Las Brisas	3 943	420	1 325	403	1 795	41.2	23.6	90	1.2	2.8	0.5	1.8
Valle Dorado	757	66	247	85	359	32.3	24.2	9	1.1	2.6	2.5	4.3
Sector Paseo Las Brisas	75	13	30	10	22	53.1	70.0	1	15.2	8.3	5.9	7.7
Los Arcos	1 169	123	376	137	533	34.1	20.3	18	2.4	3.4	1.7	0.8
Anexo Juan Emilio Menocal	230	32	76	22	100	39.4	24.4	3	4.7	8.3	2.7	4.1
Linda Vista Sur	680	59	231	73	317	42.0	19.6	15	1.6	6.9	-	3.3
Dignidad 4 de Mayo	633	101	196	87	249	47.2	30.1	5	4.7	4.3	5.8	3.1
El Cortijo	211	17	78	23	93	36.1	23.9	7	3.7	2.9	-	2.2
Monseñor Lezcano	14 476	1 826	4 891	1 715	6 044	48.6	27.0	183	4.0	4.7	3.2	2.4
Javier Cuadra	2 330	294	792	268	976	50.0	26.7	54	2.7	4.4	2.0	2.7
Julio Buitrago Norte y Sur	3 703	602	1 211	583	1 307	57.8	37.5	77	6.7	11.8	6.1	7.3
San José Bóer	2 344	413	719	389	823	56.9	34.6	34	7.5	9.1	5.6	2.9
San Antonio	1 593	193	545	178	677	33.4	20.1	15	5.0	4.6	4.5	4.0
San Pedro	1 211	225	381	202	403	59.1	34.6	29	9.1	14.3	7.6	5.2
Bóer	4 270	773	1 306	712	1 479	60.2	35.2	77	7.0	8.4	5.2	4.7
La Reforma	224	20	75	22	107	44.5	18.7	6	3.7	6.1	3.8	-
Colonia Mántica	148	9	56	14	69	43.7	22.0	5	3.4	2.6	-	-
Las Palmas	1 292	140	447	174	531	47.0	27.0	13	3.6	5.7	2.6	1.3
La Bolsa #1	41	11	11	6	13	70.8	63.6	-	6.7	7.1	-	-
Manuel Olivares	1 253	218	388	166	481	51.5	31.3	24	6.3	9.9	3.1	4.3
Anexo Edgard Lang	1 378	197	453	220	508	51.8	34.5	27	3.8	7.5	2.8	2.9
Pepe y Pepito	378	59	119	48	152	51.2	30.2	4	2.8	4.2	1.7	-
Miraflores	2 539	304	858	293	1 084	45.3	27.0	19	4.5	5.4	3.6	2.7
Reparto España	1 310	194	444	186	486	49.7	34.0	8	4.3	6.9	2.9	2.9
Loma Verde	171	20	58	16	77	41.3	14.8	3	1.5	2.4	-	2.7
El Seminario	1 131	121	489	139	382	38.1	28.1	20	6.9	12.0	2.1	3.1
Anexo Los Arcos	625	114	176	124	211	64.9	43.5	7	3.4	9.1	1.1	4.3
Bella Vista Anexo	354	53	110	59	132	49.4	25.0	8	2.3	2.5	-	-
Juan Emilio Menocal	410	52	135	63	160	48.6	28.7	11	5.2	6.1	7.0	3.6
Oscar Robelo I y II	438	66	158	43	171	39.9	25.5	5	5.1	7.0	1.2	4.1
Carlos Ulloa	245	27	84	36	98	45.8	28.9	6	1.1	4.5	-	2.1
18 de Mayo	181	27	56	25	73	52.1	31.7	3	4.8	3.7	-	-
Batahola Norte	4 699	625	1 602	585	1 887	41.3	29.4	112	3.7	4.5	2.8	2.2
Dinamarca	2 288	363	750	333	842	48.9	32.2	10	5.5	6.6	4.2	4.0

CUADRO 1. PRINCIPALES INDICADORES DE POBLACIÓN AL MENOR NIVEL DE DESAGREGACIÓN GEOGRÁFICA

Municipio, Barrio, Comarca y Comunidad	Hombre		Mujer		Principales Indicadores de Población							
	Ambos Sexos	Menor de 15 Años	De 15 Años y Más	Menor de 15 Años	De 15 Años y Más	RDE	RNM	Partos del Último Hijo no Atendidos en Establecimientos de Salud	% Analf. Hombre	% Analf. Mujer	% Analf. Hombre 14-29 Años	% Analf. Mujer 14-29 Años
Jardines de Managua	1 467	213	480	188	586	45.8	29.9	10	6.0	5.1	4.6	2.5
Edgard Lang	78	10	28	14	26	59.2	36.4	3	6.3	6.5	-	8.3
El Carmen	762	72	245	96	349	45.1	19.8	20	5.5	6.5	5.9	4.8
William Díaz	630	78	222	76	254	47.2	27.1	14	3.1	4.6	0.8	0.9
Martha Quezada	2 010	251	691	238	830	48.0	27.7	39	4.1	4.5	3.5	3.4
Complejo Hab. Ché Guevara	108	18	35	15	40	44.0	16.2	3	-	2.0	-	6.3
Polo Sur	395	66	129	51	149	54.3	36.8	7	7.7	11.7	8.5	9.7
Los Madroños	164	25	51	21	67	43.9	22.6	3	1.8	1.3	-	-
Embajada Usa I y II	2 654	487	807	415	945	56.3	35.0	56	4.9	6.2	2.5	2.4
Batahola Sur	5 957	832	1 913	853	2 359	43.9	29.6	76	3.3	4.6	3.0	2.2
Oeste Batahola Sur	558	100	162	100	196	63.2	35.5	10	6.4	7.7	2.5	1.1
Costado Sur Batahola Sur	745	140	236	132	237	60.2	48.1	9	8.3	9.7	5.8	5.4
Norte Daniel Chavarría	179	36	49	35	59	79.0	34.0	-	3.2	9.6	4.2	9.1
Daniel Enrique Chavarría	562	92	171	99	200	57.0	40.5	-	6.9	12.4	6.8	5.2
David Tejada	398	69	126	63	140	59.2	35.6	2	7.9	14.4	9.5	6.6
Motastepe	703	82	230	97	294	48.3	22.2	26	5.0	7.8	4.6	4.9
Oeste Motastepe	156	28	47	22	59	54.5	35.8	4	15.5	12.9	16.7	8.3
Distrito III	189 819	30 296	60 325	29 544	69 654	56.0	34.2	4 079	7.3	9.1	4.8	4.1
Barrio	170 754	27 027	54 166	26 392	63 170	55.4	33.6	3 444	6.8	8.9	4.5	4.0
Mirna Ugarte (Las Piedrecitas)	1 829	276	591	300	662	51.4	29.5	33	6.8	10.6	5.8	5.8
Ayapal Laguna de Asososca	402	67	117	70	148	57.6	31.5	13	9.0	11.7	6.9	2.4
Héroes y Mártires de Ayapal	2 041	386	623	334	698	58.7	37.2	25	9.4	10.7	7.5	5.7
Las Piedrecitas	614	96	200	88	230	50.5	30.2	15	3.4	6.7	2.0	2.6
Belmonte	432	52	137	41	202	44.0	27.3	1	2.6	9.9	3.4	1.2
Enrique Smith (D3)	556	74	192	80	210	43.3	32.8	7	11.4	17.6	5.7	6.4
Costado Sur Enrique Smith	130	18	43	22	47	51.2	39.0	4	4.3	16.4	7.1	4.8
El Boer Costado Norte Mercado	236	40	75	42	79	57.3	34.3	2	15.4	15.5	17.9	8.1
Nora Astorga	1 630	260	507	280	583	54.9	33.9	17	6.0	5.1	3.3	1.4
Santa Ana (25 Aniversario)	2 124	348	658	355	763	54.9	35.6	19	6.3	8.3	5.3	5.4
San Ignacio (Waslala I y II)	652	86	211	114	241	53.1	36.7	9	7.4	9.8	7.4	4.8
25 Aniversario	970	124	327	134	385	42.4	24.9	7	4.2	5.7	4.7	2.7
San Martín	371	43	121	32	175	44.4	18.2	8	3.6	5.2	2.4	5.0
Proyecto Waslala	289	57	90	29	113	56.2	20.0	20	2.6	8.2	2.5	2.0
Altagracia	9 736	1 179	3 284	1 156	4 117	48.3	27.1	159	3.6	4.1	2.8	2.4
Leonel Rugama I y II	372	56	135	45	136	46.5	25.7	2	1.9	4.5	1.3	1.5
Montoya I y II	162	19	53	24	66	51.4	32.0	7	3.3	8.7	-	-
Bolonia	2 434	230	824	243	1 137	44.1	18.8	52	5.0	9.3	3.6	3.1
Sector Sur Laguna Tiscapa	161	20	63	19	59	37.6	17.6	4	21.9	34.3	31.0	33.3
Jonathan González IV Etapa	1 682	305	537	281	559	60.6	41.1	36	6.8	11.0	5.4	5.2
Plaza España (Costado sur)	826	114	255	141	316	50.5	30.2	14	1.7	9.7	-	4.9
Bosques de Bolonia	225	36	73	34	82	58.5	25.0	6	7.1	19.8	2.6	10.3
Recreo Norte	666	91	237	95	243	50.3	28.0	6	11.2	15.1	5.8	4.8
Pantanal (D3)	1 922	353	567	355	647	65.3	39.8	20	8.2	11.5	7.7	3.7
Recreo Costado Norte y Sur	679	117	202	130	230	61.7	39.4	5	5.0	10.0	4.3	2.6
Costado Este Bertha Calderón	543	83	177	88	195	59.7	42.0	13	9.8	9.6	7.8	4.8
Bertha Calderon (El Prado)	3 005	468	981	445	1 111	54.9	34.0	48	8.9	12.2	7.4	7.4
Andrés Castro	3 342	526	1 099	528	1 189	58.4	40.8	57	9.8	11.7	6.0	5.2
El Pilar Norte	297	32	100	34	131	49.2	32.3	3	7.3	7.7	2.2	2.0
Costado Oeste Pilar Sur	172	30	51	31	60	65.4	40.8	-	4.9	12.5	-	6.9
Colonia Independencia	1 408	129	507	115	657	34.5	15.7	22	2.0	3.4	-	1.6
Anexo Colonia Independencia	153	26	45	28	54	57.7	30.4	2	10.3	8.8	12.5	3.8
Tierra Prometida	4 608	819	1 438	731	1 620	55.4	31.8	99	5.3	7.2	3.5	4.1
Sector Suroeste Pista Juan Pablo II	134	30	42	21	41	65.4	42.1	2	13.2	8.7	10.5	-
Frawley	36	5	8	9	14	100.0	41.7	1	10.0	12.5	-	-
Reisel	463	84	114	96	169	83.7	80.2	9	3.1	7.0	-	3.1
Empalme Nejapa 7 Sur	145	15	53	20	57	40.8	27.9	3	1.7	4.8	-	-
Frawley Sur	319	60	91	69	99	73.4	41.6	8	9.6	7.9	9.3	5.8
Sector Noroeste Pista Suburbana	57	7	15	9	26	42.5	17.4	1	11.8	10.0	-	-
Lomas de San Judas	1 192	231	354	203	404	62.4	38.5	14	8.4	10.0	4.8	4.5
Erlinda López	616	117	187	92	220	55.6	40.7	3	3.9	8.3	-	2.6
Luis Alfonso Velásquez I	1 144	201	352	182	409	56.5	39.3	18	3.7	5.0	2.1	1.4
El Perú	218	34	77	24	83	39.7	23.6	7	15.6	16.0	20.0	15.9
El Pilar Sur	2 181	253	766	266	896	45.2	23.7	18	5.3	6.7	2.0	1.7
Anexo La Esperanza	565	110	173	86	196	60.1	35.5	3	6.1	6.1	4.4	3.2
Costado Oeste Recreo Sur	409	77	121	91	120	75.5	51.9	18	19.6	28.2	20.5	20.8
Recreo Sur	5 845	919	1 881	906	2 139	53.7	33.9	86	9.4	10.7	6.0	5.0
René Cisneros	2 997	463	929	477	1 128	53.2	33.1	68	11.3	16.2	6.8	5.8
Costado Este Recreo Sur	786	153	216	171	246	74.7	50.9	7	10.5	10.3	9.6	6.4

CUADRO 1. PRINCIPALES INDICADORES DE POBLACIÓN AL MENOR NIVEL DE DESAGREGACIÓN GEOGRÁFICA

Municipio, Barrio, Comarca y Comunidad	Ambos Sexos	Hombre		Mujer		Principales Indicadores de Población						
		Menor de 15 Años	De 15 Años y Más	Menor de 15 Años	De 15 Años y Más	RDE	RNM	Partos del Último Hijo no Atendidos en Establecimientos de Salud	% Analf. Hombre	% Analf. Mujer	% Analf. Hombre 14-29 Años	% Analf. Mujer 14-29 Años
Leonardo García Jara	464	99	149	67	149	62.2	45.7	14	14.5	17.4	7.8	7.6
Sector Oeste Ave. Nac. Unidas	274	52	86	43	93	61.2	32.5	8	16.7	17.0	8.0	9.1
Enrique Bermudez-380.	1 941	347	583	319	692	56.7	28.7	12	5.0	5.5	3.4	2.6
Carlos Nuñez	489	72	156	70	191	46.8	26.3	8	9.2	10.6	12.9	6.0
Golfo Pérsico	2 333	450	707	396	780	62.5	37.4	19	8.7	10.9	5.2	5.1
Jonathán González	2 967	460	927	503	1 077	55.7	35.2	94	8.9	11.5	7.1	4.2
Jonathán González V Etapa	866	151	284	134	297	61.9	36.9	18	14.5	18.1	9.7	5.9
Villa Argentina I y II Etapa	493	88	146	85	174	63.2	33.3	20	4.6	13.0	1.4	6.9
Colonia Militar (Villa Tiscapa)	731	91	240	90	310	35.4	15.4	8	0.7	4.2	-	-
César Jerez	57	12	17	8	20	54.1	29.4	-	-	4.2	-	-
Sector La Piñata	102	19	29	13	41	50.0	26.5	3	7.7	8.9	12.5	5.3
Tiscapa	46	3	15	3	25	43.8	0.0	1	5.6	-	-	-
Lomas de Guadalupe (D3)	177	20	61	11	85	34.1	3.1	3	4.3	3.3	-	-
Reparto San Juan	798	68	263	69	398	37.8	15.3	48	2.4	5.9	1.0	1.4
Edgard Munguía I y II	2 351	380	779	330	862	50.4	29.6	34	7.3	8.1	3.3	2.5
Sector Instituto Salomón de La Selva	297	45	86	48	118	59.7	25.5	3	1.0	7.4	-	-
Costado Norte Enel	127	24	42	19	42	62.8	36.1	-	7.3	10.4	-	-
El Bosque	168	26	51	32	59	55.6	37.0	4	6.3	12.3	3.2	4.8
Sector Sur Pista Juan Pablo II	66	10	21	10	25	43.5	40.0	2	-	-	-	-
Colonia del Periodista	785	98	232	102	353	38.0	20.2	12	0.4	1.8	-	0.6
Las Carolinas	372	67	107	66	132	68.3	44.4	8	4.8	7.2	-	1.6
La Esperanza I y II	2 716	426	902	429	959	53.3	33.8	39	6.3	8.1	2.3	2.1
San Judas	17 445	2 393	5 859	2 320	6 873	53.1	29.4	440	5.3	7.2	3.0	2.5
Héroes y Mártires de San Judas	554	90	183	83	198	51.8	38.6	7	4.7	5.5	1.9	-
Pinolero (Costado Oeste H. y M. San J.)	347	76	100	59	112	66.8	42.0	5	3.8	7.5	3.3	4.8
Holanda (Costado Norte Luis A. V.)	78	11	25	15	27	50.0	40.0	-	10.3	12.9	8.3	14.3
Luis Alfonso Velásquez II	543	108	167	96	172	65.5	47.7	14	6.7	10.7	2.5	7.2
Sector Suroeste Pista Suburbana	677	103	237	117	220	60.4	39.9	45	5.6	9.5	5.4	6.7
San Patricio	523	59	174	49	241	36.2	17.2	10	9.8	16.5	5.5	2.3
Las Acacias	50	7	19	3	21	28.2	23.5	-	-	9.5	-	-
Nejapa	1 131	191	357	190	393	60.7	34.4	33	8.9	7.6	3.8	3.2
Sector Noreste San Isidro Libertador	1 213	197	398	197	421	61.7	35.3	31	12.6	10.3	9.1	2.6
Norte Ticomo	60	9	25	6	20	66.7	50.0	1	15.4	18.2	-	-
Germán Pomares (Ticomo)	350	56	111	51	132	52.8	37.0	2	0.8	5.5	1.7	1.5
Arges Sequeira	1 524	300	441	291	492	68.8	42.4	39	9.4	16.8	5.9	8.6
Anexo Loma Buenos Aires	780	158	215	168	239	76.1	43.8	12	6.9	5.6	4.4	0.8
Loma de Buenos Aires	763	152	246	125	240	61.0	35.7	12	6.2	9.7	5.0	2.5
Omar Torrijos (D3)	1 202	209	378	202	413	60.1	34.6	22	8.9	7.7	5.6	2.3
Los Fonseca	1 315	218	425	209	463	54.7	34.1	14	4.8	7.6	1.5	3.7
Los Trejos	887	150	277	130	330	51.1	33.6	25	6.1	6.0	2.0	1.1
Jorge Cassal	685	138	191	134	222	72.5	48.5	21	12.6	16.9	9.0	12.1
Sector Sur Marvin Marín	263	42	84	40	97	53.8	44.4	6	19.6	15.9	11.6	7.1
Marvin Marín I y II Etapa	1 315	231	417	232	435	60.4	37.6	19	7.4	9.9	4.3	4.7
Martin Luther King	1 319	210	431	205	473	52.8	35.5	31	7.1	9.6	5.2	4.2
Paseo del Valle	161	25	47	19	70	43.8	40.6	1	-	3.9	-	5.0
San Pablo (D3)	198	34	66	29	69	52.3	25.9	4	5.2	10.0	3.0	5.4
Colonia Vista Hermosa	453	81	126	76	170	58.4	36.9	4	3.3	2.0	1.4	-
San Pedro (D3)	433	85	135	67	146	67.2	41.0	13	4.9	12.6	1.4	5.8
Aquiles Morales (Sordomudos)	426	71	130	84	141	63.8	38.4	1	4.4	5.6	1.4	1.3
Sector Este San Judas	58	3	21	6	28	31.8	4.8	-	9.1	-	-	-
Los Martínez	1 292	191	423	170	508	50.9	35.8	29	6.0	7.7	1.4	1.8
San Francisco de Asís (El Rifle)	1 960	379	593	375	613	69.7	41.5	30	9.1	12.1	6.2	5.3
Memorial Sandino	5 750	1 040	1 738	1 104	1 868	64.5	40.4	86	7.6	10.2	4.1	4.5
Hialeah IV Etapa	3 259	681	949	615	1 014	69.8	43.7	101	8.8	13.4	6.4	6.3
Altos de Nejapa	805	101	248	101	355	38.1	29.9	9	1.1	3.6	-	-
Hialeah III Etapa	2 629	540	740	476	873	70.5	37.3	43	5.6	8.2	4.3	4.6
Sector Oeste Comarca San Ángel	87	20	24	16	27	85.1	87.0	-	-	6.5	-	-
Lomas de San Ángel I Etapa	197	16	59	17	105	23.9	17.2	5	1.6	6.4	-	2.2
Lomas San Ángel	71	7	22	5	37	22.4	3.6	3	4.0	2.5	10.0	-
Lomas de Monserrat	437	57	145	61	174	45.2	28.6	9	5.6	6.1	4.4	2.8
Hialeah I y II Etapa	3 209	589	919	540	1 161	60.8	31.9	244	3.8	6.3	3.3	4.4
Casimiro Sofelo	790	110	237	140	303	50.5	30.6	4	6.1	8.5	9.3	8.4
Santa Fe	219	22	66	20	111	31.1	18.7	16	1.4	0.8	-	-
Anexo San Juan	1 023	122	340	148	413	43.1	20.9	20	3.2	5.9	1.9	1.1
Lomas de San Juan	146	20	39	19	68	37.7	10.7	8	-	2.6	-	3.6
Planes de Altamira III	226	19	64	16	127	27.0	9.1	9	-	18.3	-	2.8
Los Robles	291	18	104	22	147	40.6	12.4	8	7.3	8.9	-	6.0
Planes de Altamira #1	309	27	99	32	151	48.6	20.2	16	10.1	9.8	2.7	3.4
Las Flores (La Cañada)	62	5	18	5	34	21.6	12.9	6	-	2.8	-	-
Bell Air	41	3	16	3	19	28.1	35.7	-	5.9	-	11.1	-
Sector Camino de Oriente	54	10	18	3	23	35.0	10.0	1	-	3.8	-	-

CUADRO 1. PRINCIPALES INDICADORES DE POBLACIÓN AL MENOR NIVEL DE DESAGREGACIÓN GEOGRÁFICA

Municipio, Barrio, Comarca y Comunidad	Hombre		Mujer		Principales Indicadores de Población							
	Ambos Sexos	Menor de 15 Años	De 15 Años y Más	Menor de 15 Años	De 15 Años y Más	RDE	RNM	Partos del Último Hijo no Atendidos en Establecimientos de Salud	% Analf. Hombre	% Analf. Mujer	% Analf. Hombre 14-29 Años	% Analf. Mujer 14-29 Años
Sector Este Camino a Las Nubes	94	12	40	15	27	46.9	40.9	-	10.9	16.1	8.3	11.8
Casa Fontana	68	8	20	11	29	44.7	45.5	1	-	10.0	-	-
Villa Fontana	800	62	274	58	406	26.0	15.1	8	4.1	4.4	2.9	1.9
Sect. Noroeste Mmto. Rigoberto López P.	52	9	15	13	15	85.7	83.3	-	-	5.9	-	12.5
Condominio Catalina	97	14	27	22	34	61.7	37.9	1	-	-	-	-
Miguel Bonilla (Zogaig)	1 089	126	365	113	485	33.0	20.1	19	2.2	4.9	1.5	2.3
Este de Villa Roma IV Etapa	354	60	120	54	120	54.6	36.8	4	7.2	10.2	1.6	5.2
Sector Sur Villa Roma	295	45	87	55	108	63.9	48.8	1	10.0	8.8	5.1	4.3
Villa Roma IV Etapa	298	49	87	65	97	69.3	46.1	1	5.7	3.3	6.3	5.7
Villa Roma	1 621	259	518	240	604	51.4	33.5	34	6.8	7.0	6.1	3.4
Sierra Maestra (Loma Linda N. y S.)	7 982	1 209	2 606	1 166	3 001	56.1	36.1	155	6.2	9.1	3.8	3.5
Anexo Torres Molina (Camilo Ortega)	862	140	271	147	304	56.2	37.5	14	6.2	7.8	6.0	4.7
Costado E. Parque T. Molina (C. Ortega)	1 056	205	273	235	343	75.1	45.3	7	11.0	10.8	10.7	6.3
Buena Vista	1 074	195	318	194	367	62.5	33.8	15	6.1	9.1	3.4	6.2
Lomas del Sur	621	127	180	112	202	63.9	51.6	2	5.2	4.8	5.1	3.3
Villanueva	1 127	221	347	218	341	69.7	39.5	12	9.2	6.0	7.7	3.5
Sector Noreste Valle Ticomo	1 472	317	409	292	454	76.1	63.2	31	9.6	12.8	7.0	9.5
Lomas de Ticomo	55	5	18	4	28	25.0	8.3	4	-	13.3	-	22.2
Altos de Ticomo	97	10	29	15	43	42.6	18.2	3	-	4.0	-	-
Sector Noroeste Altos de Ticomo	212	22	80	30	80	41.3	31.3	14	1.2	6.7	-	5.1
Santa Anita	509	68	165	63	213	43.4	25.3	15	6.3	5.9	3.3	4.4
Maeceel Pallais Checa (Santa Isabel)	385	46	127	39	173	39.5	22.6	16	6.7	6.0	2.4	-
Sector Sureste Santa Isabel	533	45	182	72	234	42.5	20.6	13	9.3	7.2	1.5	2.6
El Sosiego	66	11	28	5	22	57.1	33.3	3	-	13.0	-	-
El Sosiego Costado Sur	36	1	18	-	17	5.9	-	-	21.1	17.6	-	33.3
Sector Sureste Valle Ticomo	1 512	325	417	311	459	79.1	60.7	26	13.0	12.0	9.8	4.9
Camilo Ortega (Torres Molina)	5 318	840	1 684	861	1 033	60.8	36.2	147	7.8	11.2	5.1	4.3
Sector Sureste Camilo Ortega	1 837	387	505	355	590	72.8	46.5	24	5.5	7.6	2.6	2.7
Sector Noreste Cmca. Pochocuape	285	53	88	48	96	62.9	47.1	-	20.0	17.5	11.4	5.0
La Tomatera	265	45	84	58	78	72.1	59.7	5	1.1	4.2	-	4.5
Samarkanda	232	20	89	20	103	26.1	20.0	2	10.4	9.2	3.1	4.9
Los Cocos (D3)	79	11	26	7	35	36.2	18.5	-	3.3	2.8	-	-
Carolinas	133	8	44	13	68	35.7	18.4	7	2.2	4.1	-	-
Sector Este Comarca Monte Fresco	158	25	45	29	59	64.6	34.8	-	10.0	13.0	4.2	4.8
Hilario Sánchez I Etapa	609	120	183	102	204	63.7	44.2	10	9.9	14.7	4.7	3.0
Hilario Sánchez II Etapa	1 258	197	399	227	435	57.3	40.6	26	11.1	13.7	6.6	5.9
El Rosal	60	4	19	6	31	27.7	4.5	1	-	3.0	-	-
Sector Sur El Rosal	18	1	7	-	10	12.5	12.5	1	14.3	20.0	-	-
El Pedernal	60	8	19	7	26	62.2	42.1	1	4.8	7.7	-	-
Las Jinotepe	69	6	24	6	33	30.2	18.5	3	7.4	2.9	14.3	-
Condominio Roma	-	-	-	-	-	-	-	-	-	-	-	-
Comarca	19 065	3 269	6 160	3 152	6 484	61.3	40.2	635	12.4	11.5	6.9	5.2
Nejapa	4 148	680	1 335	640	1 493	55.9	36.4	121	9.8	9.2	5.3	4.0
Sector Oeste Comarca Nejapa	1 881	295	622	309	655	57.9	40.8	61	12.5	9.4	8.1	4.4
Sector Norte Comarca Nejapa	1 202	216	372	178	436	57.7	39.9	38	7.6	10.8	3.2	3.4
Sector Sur Comarca Nejapa	1 065	169	341	153	402	50.6	25.5	22	7.3	7.4	2.6	4.0
Chiquilistagua	5 508	952	1 762	925	1 869	62.0	42.2	182	12.5	11.2	6.3	5.1
Chiquilistagua	2 819	524	869	503	923	66.4	47.1	103	17.5	15.2	9.2	7.0
Sector Norte Comarca Chiquilistagua	740	117	241	124	258	59.8	36.2	27	4.9	6.7	3.6	1.6
Sector Central Comarca Chiquilistagua	1 643	267	552	249	575	56.8	37.7	44	8.2	7.4	2.8	2.7
Sector Este Comarca Chiquilistagua	306	44	100	49	113	56.9	36.7	8	10.1	8.6	5.8	7.5
Cedro Galán	1 953	314	632	323	684	58.5	40.9	64	10.5	9.3	4.0	3.7
Cedro Galán	71	11	26	14	20	61.4	17.6	3	10.0	17.2	10.0	22.2
Sector Sur Comarca Cedro Galán	839	138	271	137	293	58.6	43.2	23	8.6	10.9	2.0	3.4
Sector Central Comarca Cedro Galán	833	136	258	152	287	63.0	43.8	31	12.4	6.5	5.3	2.6
Sector Norte Comarca Cedro Galán	210	29	77	20	84	41.9	28.4	7	11.4	11.1	5.9	5.1
San José de la Cañada	2 645	406	903	403	933	56.1	33.6	63	11.4	11.1	5.4	5.6
Sector S.O. Cmca. Sn. José de la Cañada	885	173	281	156	275	70.8	43.3	18	17.1	21.3	7.0	12.7
Sector S.E. Cmca. Sn. José de la Cañada	594	81	214	78	221	52.7	23.9	13	12.7	7.5	8.9	1.0
Sector E. Cmca. Sn. José de la Cañada	423	58	153	54	158	46.9	30.6	14	5.6	4.5	1.3	-
Sector N.E. Cmca. Sn. José de la Cañada	743	94	255	115	279	48.9	32.3	18	7.2	6.8	3.5	3.4

CUADRO 1. PRINCIPALES INDICADORES DE POBLACIÓN AL MENOR NIVEL DE DESAGREGACIÓN GEOGRÁFICA

Municipio, Barrio, Comarca y Comunidad	Ambos Sexos	Hombre		Mujer		Principales Indicadores de Población							
		Menor de 15 Años	De 15 Años y Más	Menor de 15 Años	De 15 Años y Más	RDE	RNM	Partos del Último Hijo no Atendidos en Establecimientos de Salud	% Analf. Hombre	% Analf. Mujer	% Analf. Hombre 14-29 Años	% Analf. Mujer 14-29 Años	
Ticomo	455	103	136	82	134	78.4	47.7		12	11.0	7.8	2.9	2.9
Ticomo	42	7	14	9	12	68.0	40.0		1	13.3	11.8	-	16.7
Sector Sur Valle Ticomo	413	96	122	73	122	79.6	48.5		11	10.8	7.4	3.1	1.6
Pochocuape	2 674	518	862	458	836	69.3	45.5		126	17.5	16.9	12.4	9.0
Pochocuape	2 674	518	862	458	836	69.3	45.5		126	17.5	16.9	12.4	9.0
San Isidro Libertador	1 682	296	530	321	535	68.0	43.5		67	14.1	14.6	9.4	4.6
San Isidro Libertador	1 682	296	530	321	535	68.0	43.5		67	14.1	14.6	9.4	4.6
Distrito IV	146 537	21 834	47 255	21 115	56 333	53.7	32.3		2 535	7.0	8.7	5.3	4.4
Candelana (Rubén Darío)	3 790	749	1 075	764	1 202	70.9	45.4		77	12.0	13.4	10.3	8.0
La Estación (Gaspar García Laviana)	52	13	16	9	14	92.6	76.9		-	22.2	31.3	12.5	42.9
Candelana	122	26	41	16	39	58.4	32.4		4	20.4	12.8	19.2	15.0
Carlos Reyna (Los Pescadores)	1 164	202	392	159	411	53.4	37.7		28	6.0	7.8	6.6	4.0
Sector Costero del Lago	133	24	47	25	37	66.3	36.4		3	39.3	42.9	40.9	31.3
Sector E. Jardines Sta. Clara	322	58	101	59	104	61.0	41.4		11	7.3	8.8	5.3	-
Sector Jardines de Sta. Clara	98	25	26	19	28	88.5	60.0		-	-	2.6	-	6.7
Jardines de Santa Clara	799	98	269	94	338	46.3	29.3		17	3.0	3.8	1.8	1.5
Cauce Santa Clara	102	22	30	15	35	64.5	33.3		-	-	-	-	-
Santa Clara (Costa del Lago)	1 381	239	459	199	484	58.7	37.4		38	14.1	14.7	11.0	10.7
Pedro Joaquín Chamorro	3 423	488	1 093	495	1 347	49.0	32.0		62	5.6	6.4	4.3	3.6
Barrio Barricada	2 466	418	786	400	862	57.6	36.8		54	8.6	11.9	4.7	3.0
Las Torres	4 400	849	1 263	849	1 439	69.9	44.6		135	14.5	18.6	11.3	10.3
Quintanina (Benedicto Valverde)	3 631	639	1 120	637	1 235	65.5	38.2		45	11.2	13.2	8.5	6.7
Los Angeles	4 941	704	1 651	737	1 849	54.7	33.7		82	11.4	11.7	10.5	5.9
Santo Domingo Este	85	10	26	13	36	46.6	50.0		-	20.7	13.2	25.0	-
El Calvario	1 003	172	332	151	348	57.0	41.1		9	16.2	15.2	12.4	10.3
Santo Domingo (D4)	4 222	789	1 234	843	1 356	70.5	48.3		44	12.9	15.2	10.9	7.8
Colonia Militar Blass Real Espinaldez	109	13	32	15	49	36.3	18.2		1	-	1.8	-	-
Sajonia	30	7	7	5	11	76.5	75.0		-	-	8.3	-	-
Buenos Aires (19 de Julio)	7 080	1 249	2 176	1 242	2 413	61.3	41.3		120	8.3	11.1	5.8	5.5
Costado Oeste RUCFA Buenos Aires	427	84	127	79	137	70.1	39.5		13	6.9	9.0	4.1	3.7
Campo Bruce (Rigoberto López Pérez)	517	87	165	69	196	56.2	30.1		19	9.7	12.2	7.4	8.0
Cuidad Jardín	2 230	238	730	230	1 032	50.0	22.3		30	4.2	3.9	2.4	1.9
Román Manrique	385	58	129	53	145	44.2	24.0		2	2.0	2.9	-	3.1
Los Angeles	218	40	69	29	80	50.3	32.9		2	2.3	4.3	-	-
Lomas de Chico Pelón	998	172	321	167	338	61.5	41.8		13	9.5	9.5	8.6	5.0
San Lucas	129	27	44	13	45	51.8	22.9		3	1.8	2.0	5.0	-
Colonia Militar Leonel Rugama	354	57	118	39	140	41.0	26.3		1	2.2	2.6	1.6	1.4
San Luis Sur	3 530	410	1 216	430	1 474	47.8	24.0		29	3.8	5.3	1.8	2.4
Hilario Sánchez (San Luis Norte)	374	65	104	65	140	61.2	41.5		6	11.1	9.6	12.9	5.2
San Luis Norte	1 865	309	598	292	666	59.8	37.7		51	6.1	9.7	4.8	3.8
Hilario Sánchez	911	149	285	142	335	52.9	32.2		20	17.6	17.1	11.1	7.7
Rigüero Norte	1 359	186	448	206	519	54.1	34.1		16	3.9	4.9	3.7	2.2
Domitila Lugo (Santa Clara)	3 350	515	1 133	448	1 254	52.0	32.5		71	6.6	8.5	4.8	4.4
Selim Shible (El Tempisque)	582	97	179	89	217	55.6	35.7		8	2.8	6.8	1.9	1.9
Pista a Tipitapa - Santa Clara	234	37	77	38	82	51.9	29.6		6	4.3	5.0	6.5	5.3
El Tempisque (Selim Shible)	1 884	270	621	268	725	52.7	32.9		22	5.4	4.4	6.2	5.0
Pista a Tipitapa - El Tempisque	383	61	122	60	140	54.4	35.3		14	4.2	5.6	3.0	1.4
El Tempisque Cost. S. Construc. Militares	59	11	15	11	22	59.5	21.1		1	5.3	-	11.1	-
Santa Lucía	283	38	94	42	109	53.0	42.7		6	-	1.6	-	1.8
Santa Rosa	6 397	922	2 103	908	2 464	52.1	30.6		124	5.4	8.4	3.5	2.7
Costa Rica (Blandón)	4 736	601	1 624	586	1 925	50.5	27.3		92	4.9	6.8	5.3	4.2
Maestro Gabriel	1 379	143	497	132	607	48.3	20.8		12	7.7	7.7	5.5	5.1
Detrás Cine América (Anexo B. Horizonte)	64	12	15	7	30	48.8	16.0		-	-	-	-	-
Larreynaga	4 353	588	1 437	584	1 744	51.8	29.9		84	4.6	6.1	2.4	3.1
Tenderí	1 509	180	530	144	655	52.7	20.6		20	2.2	2.4	1.9	1.7
La Mecatera	570	102	167	82	219	68.6	26.3		12	4.6	7.7	2.7	-
Terrazas de Cuidad Jardín	28	6	12	1	9	86.7	40.0		1	-	-	-	-
Paraisito	2 454	303	827	316	1 008	50.1	27.6		45	4.1	5.0	1.2	1.0
San José Oriental	5 513	778	1 773	773	2 189	52.2	31.2		73	6.2	7.4	4.2	3.9
Campo Bruce (Rigoberto López Pérez)	6 975	984	2 293	876	2 822	51.6	28.8		120	4.5	7.0	3.4	4.4
Costado Este del RUCFA (El Cocal)	77	19	20	11	27	71.1	50.0		-	-	6.5	-	9.1
Anexo Edgar Lang	26	5	7	2	12	36.8	18.2		-	-	-	-	-
Hogar Propio	444	50	150	56	188	45.6	25.5		7	7.1	11.7	8.0	8.7
Costado Oeste Hospital Bautista	167	26	57	26	58	50.5	30.2		1	7.5	9.6	10.5	20.7
Francisco Meza	2 289	337	756	339	857	49.2	32.8		38	9.2	12.8	4.4	4.1
Largaespada	3 263	458	1 049	443	1 313	50.6	30.1		36	4.9	9.7	2.5	2.9

CUADRO 1. PRINCIPALES INDICADORES DE POBLACIÓN AL MENOR NIVEL DE DESAGREGACIÓN GEOGRÁFICA

Municipio, Barrio, Comarca y Comunidad	Ambos Sexos	Hombre		Mujer		Principales Indicadores de Población						
		Menor de 15 Años	De 15 Años y Más	Menor de 15 Años	De 15 Años y Más	RDE	RNM	Partos del Último Hijo no Atendidos en Establecimientos de Salud	% Analf. Hombre	% Analf. Mujer	% Analf. Hombre 14-29 Años	% Analf. Mujer 14-29 Años
Sector Laguna de Tiscapa	57	16	14	12	15	96.6	66.7	-	-	5.3	-	-
Edgar Lang (Colonia Militar)	279	30	95	36	118	34.8	20.0	4	-	1.5	-	-
Serrano	55	6	16	3	30	41.0	15.0	-	16.7	13.3	-	9.1
Plaza del Sol (Costado Sur Catedral)	178	30	62	25	61	56.1	28.0	-	11.1	2.8	6.1	-
Jorge Dimitrov	9 477	1 685	2 881	1 575	3 336	59.7	38.3	175	12.4	14.9	8.8	7.9
Colonia Managua	518	59	177	64	218	59.4	29.4	7	2.5	2.1	1.4	1.3
Cauce Oscar Turcios	234	43	76	35	80	61.4	40.9	4	14.6	19.6	11.1	15.6
Enrique Smith (D4)	959	150	301	156	352	53.4	32.5	10	8.5	11.2	3.7	0.5
San Cristóbal	2 839	416	920	368	1 135	54.0	29.0	43	7.0	7.7	2.3	3.2
María Auxiliadora	4 846	715	1 549	646	1 936	53.2	29.3	82	6.7	7.5	3.4	2.4
Anexo María Auxiliadora La Sabana	158	16	53	17	72	42.3	14.0	6	13.3	17.7	20.8	14.3
Ducualí	2 781	365	928	347	1 141	51.1	30.5	63	3.6	4.7	0.9	0.6
El Edén	2 837	343	956	353	1 185	49.7	26.6	33	3.9	4.7	2.5	2.4
Cristian Pérez (Colonia Salvadorita)	712	71	248	75	318	42.4	24.2	14	1.5	3.5	1.7	1.7
Bello Horizonte	8 356	811	2 867	776	3 902	34.9	19.3	159	1.6	3.2	1.0	1.4
Bello Horizonte 6ta.Etapa, Anex.Sta.Rosa	1 071	154	315	171	431	49.2	28.1	31	5.5	5.3	6.8	4.6
Nueva Libia Derecho Vía Pista Larreynaga	44	6	16	4	18	33.3	35.3	-	12.5	10.5	16.7	9.1
Nueva Libia	960	137	322	137	364	46.8	31.0	13	5.3	7.4	4.2	4.0
Parrales Vallejos, Costado Nte. de Enabus	615	97	175	109	234	54.1	29.1	-	1.4	3.2	1.0	0.9
1ro de Mayo	1 704	257	568	238	641	53.0	31.7	23	4.8	9.5	2.7	1.4
Unión Soviética, Costado Sur Enabus	54	5	20	6	23	28.6	-	2	-	-	-	-
Unión Soviética	1 865	312	579	284	690	54.0	37.9	32	6.3	10.1	4.5	3.7
Cauce Unión Soviética	292	64	76	63	89	79.1	51.8	-	8.9	9.2	8.0	7.0
Venezuela (Meneses)	5 977	827	1 953	813	2 384	52.1	32.4	106	5.3	7.1	4.9	4.0
Distrito V	208 863	33 014	65 965	31 334	78 550	55.2	33.3	5 608	6.9	8.4	4.4	3.7
Barrio	197 318	31 115	62 206	29 576	74 421	55.1	33.2	5 073	6.6	8.2	4.2	3.6
Sector de Metrocentro	66	6	29	5	26	24.5	19.0	-	-	3.7	-	-
Colonial Los Robles # 3	396	28	143	32	193	41.4	11.4	8	5.2	4.3	-	-
Colonial Los Robles # 5	220	19	84	12	105	29.4	13.7	7	2.2	2.7	-	-
Colonial Los Robles # 7	473	33	175	37	228	32.5	14.2	4	3.7	3.7	1.6	3.7
Colonial Los Robles # 8	147	9	61	7	70	18.5	7.8	2	1.5	2.7	3.0	-
Villa Amor ó Pedro Joaquín Chamorro	583	100	168	86	229	52.2	27.0	7	2.8	7.6	1.1	3.7
14 de Junio (La Luz)	2 795	362	926	403	1 104	50.3	31.6	49	4.6	7.2	2.9	2.3
México (Río Sol)	1 522	211	484	195	632	57.7	27.0	37	4.3	8.6	1.5	2.0
Máximo Jerez	2 291	255	769	229	1 038	44.6	21.5	46	1.5	2.7	0.9	0.5
Aldo Chavarria	261	41	92	28	100	39.6	29.8	3	1.9	2.8	1.8	4.4
Habana (Los Campos)	852	137	250	131	334	64.8	30.3	16	8.4	7.1	5.7	3.9
Sector Sur Este Rotonda Cristo Rey	34	3	12	4	15	36.0	30.8	1	-	6.3	-	-
Rigüero	6 277	841	2 123	808	2 505	51.5	27.9	223	4.8	7.3	3.5	3.5
El Chozorzo (Pista El Dorado)	422	89	120	71	142	64.8	38.0	1	7.9	8.6	3.4	4.2
El Dorado	1 421	109	500	115	697	29.4	16.7	28	1.5	3.3	-	1.7
Revolución (Colonia del Periodista)	1 777	221	587	213	756	45.1	25.5	65	2.9	6.5	0.7	2.4
Liberia	1 542	234	490	212	606	53.4	33.3	42	8.5	12.0	4.3	3.3
Carlos Fonseca Amador	2 675	462	798	424	991	54.9	31.9	46	6.3	5.0	4.8	2.1
Don Bosco	1 585	151	504	140	790	36.8	18.9	41	1.1	3.3	0.4	1.0
Colombia	561	66	190	67	238	45.0	22.6	8	1.3	3.8	-	-
10 de Junio	2 919	334	970	276	1 339	41.4	23.2	61	0.9	2.0	0.7	1.6
Ducualí Sector Sur	891	133	287	127	344	51.8	34.7	12	5.1	6.6	2.0	2.6
Farabundo Martí	1 872	265	626	243	738	46.0	27.8	25	4.2	6.4	2.5	3.6
Habana ó María	630	73	202	96	259	47.5	18.5	17	1.3	5.2	-	1.7
Santa Margarita	653	77	201	95	280	48.7	27.6	12	2.6	5.0	-	-
Santa Julia	725	82	228	81	334	44.7	24.1	10	5.9	6.7	2.1	-
Cuadra	686	100	233	89	264	48.5	30.3	25	3.7	6.0	1.7	0.8
Nicarao	3 731	432	1 251	395	1 653	49.7	23.2	107	2.4	3.8	1.4	1.6
La Mascota	147	21	49	16	61	37.4	11.3	5	8.3	12.9	3.8	2.9
Fernando Manzanares	681	93	227	100	261	49.3	27.5	3	7.7	7.1	7.9	5.6
Santa Bárbara	1 429	171	508	167	583	51.5	26.7	45	5.7	5.5	0.5	1.3
14 de Septiembre (D5)	4 954	550	1 668	558	2 178	46.9	22.4	42	3.5	6.6	2.1	1.9
Anexo Proyecto Piloto	207	35	64	30	78	58.0	34.5	7	2.6	2.3	-	-
Proyecto Piloto	173	18	55	21	79	40.7	21.8	4	-	1.2	-	-
Anexo Omar Torrijos	498	72	161	74	191	46.9	23.5	3	3.6	8.8	1.1	5.3
Omar Torrijos (Santa Emilia)	3 086	434	1 024	391	1 237	44.1	26.0	34	5.6	6.9	2.9	2.6
Jardines de Veracruz	2 381	280	803	241	1 057	34.1	20.5	34	3.7	4.7	2.5	2.4
Anexo Jardines Veracruz	956	172	266	153	365	56.0	31.4	15	7.0	5.3	5.4	6.1
Leningrado (Villa Holanda)	1 423	230	457	200	536	47.6	32.4	16	3.4	6.2	1.1	1.9
Anexo Leningrado	317	47	95	49	126	50.2	36.1	6	1.8	5.1	-	3.1
11 de Mayo	1 194	212	350	182	450	57.3	26.1	21	5.6	5.3	3.4	2.3
Anexo Enrique Smith	2 066	331	645	313	777	49.4	27.9	47	3.5	5.2	0.9	2.6

CUADRO 1. PRINCIPALES INDICADORES DE POBLACIÓN AL MENOR NIVEL DE DESAGREGACIÓN GEOGRÁFICA

Municipio, Barrio, Comarca y Comunidad	Ambos Sexos	Hombre		Mujer		Principales Indicadores de Población						
		Menor de 15 Años	De 15 Años y Más	Menor de 15 Años	De 15 Años y Más	RDE	RNM	Partos del Último Hijo no Atendidos en Establecimientos de Salud	% Analf. Hombre	% Analf. Mujer	% Analf. Hombre 14-29 Años	% Analf. Mujer 14-29 Años
13 de Mayo	596	117	179	111	189	66.5	44.4	14	7.5	7.3	3.8	4.0
Barceló	122	31	31	19	41	74.3	37.8	6	4.4	11.3	-	5.3
Ciudadela Nicaragua (D5)	656	122	186	117	231	61.6	31.6	13	3.4	6.5	1.0	4.2
Oeste 28 de Mayo	454	121	109	97	127	97.4	68.4	15	16.7	15.7	6.5	13.9
Catorce de Mayo	558	127	147	111	173	80.6	54.0	16	13.9	11.8	12.2	8.0
28 de Febrero No. 2	745	155	220	143	227	70.9	51.4	18	9.8	13.8	5.0	5.3
Villa Canadá # 2	396	84	117	69	126	71.4	49.5	11	12.9	12.8	10.9	3.6
Anexo Villa Venezuela	846	170	237	151	288	64.6	35.2	13	7.1	7.6	1.4	3.3
Vistas Al Xolotlán	2 275	475	634	423	743	68.3	41.0	43	7.2	9.6	4.3	4.8
Sur Villa Venezuela	2 040	423	596	369	652	68.3	40.5	3	2.8	6.1	0.6	2.0
Anexo Villa Libertad	7 357	1 277	2 223	1 194	2 663	56.0	32.4	94	4.2	6.6	2.8	2.8
Sector Sur Lomas de Guadalupe	857	149	257	149	302	62.3	40.4	54	4.6	6.0	0.9	4.0
Sol de Libertad	2 171	458	587	430	696	73.4	50.5	58	6.1	11.4	4.5	5.8
Milagro de Dios	3 850	851	1 053	771	1 175	79.2	55.0	92	11.1	11.4	11.5	7.1
Buenos Aires	1 182	265	317	243	357	81.3	59.2	27	12.9	12.7	12.4	6.6
Domingo Matus (Los Ángeles)	1 409	292	386	305	426	78.1	52.6	30	9.4	11.3	7.1	7.1
Eduardo Contreras	524	72	165	91	196	51.0	39.1	26	4.8	7.3	5.0	6.7
28 de Mayo/Berlin	1 899	390	531	383	595	73.4	48.3	41	8.7	10.1	7.2	8.7
René Polanco (Open # 1)	2 126	342	672	333	779	62.7	37.3	104	11.5	13.5	4.5	3.6
Germán Pomares No. 1	3 540	602	1 142	544	1 252	51.7	38.3	109	7.8	9.2	5.1	3.5
Aquí Nicaragua	1 655	266	557	261	571	53.1	36.6	51	8.8	11.4	6.7	6.1
Shick # 1 (Macaraly)	2 176	351	666	341	818	63.6	33.7	77	12.3	12.0	10.7	8.5
Hasbani (Fanabasa)	1 112	179	352	190	391	53.4	29.4	26	3.8	6.4	1.6	0.5
Pablo Ubeda	1 882	306	611	293	672	51.7	38.7	29	3.9	8.5	2.0	3.3
Georgino Andrade	769	114	259	124	272	50.8	40.2	27	7.2	8.6	9.2	3.4
La Fuente/Ariel Darce	9 451	1 381	3 030	1 327	3 713	54.6	32.1	300	5.6	7.3	3.3	2.5
Nicaragua Libre	476	68	163	73	172	46.5	36.6	106	8.6	10.3	9.5	9.4
Isabel Urbina (Adolfo Reyes)	2 039	315	670	323	731	58.9	37.7	85	10.4	11.5	7.1	4.0
Olof Palme	410	91	109	75	135	70.1	37.7	13	3.5	6.5	1.9	1.5
Sector 17 Grenada	985	204	279	184	318	70.1	49.6	27	11.4	12.8	8.5	5.4
Grenada	2 604	440	796	473	895	60.8	40.2	44	8.2	11.8	5.7	4.6
Mártires de Pantasma	2 779	468	875	432	1 004	53.2	36.5	51	8.7	10.8	4.5	4.6
José Santos López	1 594	277	489	220	608	49.4	33.0	34	7.8	7.8	5.7	2.9
José Isaías Gómez	3 000	476	945	432	1 147	54.3	35.9	69	8.8	9.2	6.4	4.1
Bosques de Altamira	1 484	125	467	132	760	40.8	15.7	61	0.8	1.2	-	0.3
Altamira de Este	2 161	153	780	144	1 084	37.7	15.1	39	4.1	4.4	1.4	1.9
Colonial Los Robles # 1	34	1	17	-	16	47.8	-	3	-	-	-	-
Colonial Los Robles # 2	258	15	82	20	141	29.6	10.1	3	-	3.9	-	-
Colonial Los Robles # 4	271	21	98	14	138	29.0	10.6	48	0.9	1.4	3.0	-
Colonial Los Robles # 6	438	37	166	31	204	27.3	13.2	13	0.5	-	-	-
Los Chilamates/Silvia Ferrufino	54	1	22	2	29	25.6	5.0	-	-	6.9	-	-
Planes de Altamira # 1	15	-	8	-	7	-	-	-	-	-	-	-
Planes de Altamira # 2	53	4	19	-	30	23.3	5.3	-	-	3.3	-	-
Isalú	26	5	7	2	12	36.8	27.3	-	-	7.7	-	11.1
La Morita	585	96	197	90	202	51.9	37.6	9	13.4	9.3	10.2	4.0
Centro América	3 620	397	1 233	312	1 678	47.2	16.6	73	1.9	2.6	1.8	1.8
Lomas de la Centro América	93	17	30	7	39	40.9	19.4	-	2.7	4.7	-	10.0
Pikín Guerrero	271	49	72	57	93	73.7	40.5	4	4.3	6.5	6.7	2.9
Las Lomitas	51	3	14	4	30	27.5	11.5	-	-	-	-	-
Sector Hogar Zacarias Guerra	85	13	32	17	23	60.4	42.9	4	36.8	13.3	43.5	23.5
18 de Mayo (D5)	4 702	1 035	1 322	958	1 387	79.0	47.7	115	10.8	12.8	7.7	6.7
La Finquita	242	43	75	55	69	69.2	43.1	10	19.6	15.7	15.7	9.5
Walter Ferreti I y II Etapa	5 524	1 002	1 680	990	1 852	61.1	39.8	103	7.2	8.9	5.6	3.9
Anexo Augusto César Sandino	810	148	234	152	276	63.3	37.9	13	7.5	10.8	7.3	6.8
Doce de Octubre	530	102	150	111	167	74.3	53.7	15	14.1	20.6	7.1	11.0
Augusto César Sandino	1 016	198	300	203	315	68.5	41.0	11	6.5	6.3	5.6	2.3
Rubén Darío	492	113	133	93	153	78.9	59.5	13	7.6	14.9	1.6	5.3
Francisco Salazar	3 932	676	1 190	741	1 325	60.6	33.5	84	5.8	6.4	2.8	3.6
Ángel Valentino Barrios	2 564	369	853	376	966	51.7	33.5	78	6.2	9.2	3.5	4.9
Enrique Gutiérrez	3 782	555	1 241	557	1 429	58.3	33.8	143	6.3	10.9	4.4	2.3
Blanca Araúz	777	128	258	114	277	58.9	40.0	30	11.8	14.2	6.1	5.3
Anexo Sócrates Sandino	169	26	55	20	68	45.7	38.9	4	1.6	5.1	-	-
Sócrates Sandino	3 967	773	1 140	764	1 290	71.1	47.5	138	9.9	14.1	5.5	5.8
Sector Sur Milagro de Dios	518	102	155	101	160	71.0	45.8	12	7.0	15.8	8.8	9.1
Ché Guevara (Alfredo Novel)	739	137	216	153	233	66.8	46.8	23	10.8	14.1	11.3	9.5
Salomón Moreno (Open # 2)	2 102	339	686	338	739	64.6	40.4	61	12.2	15.1	6.8	4.3
Bariloche	1 689	289	550	236	614	57.9	36.3	65	6.2	8.9	4.1	1.4
Blanca Segovia	215	26	74	41	74	50.3	38.7	4	6.0	4.1	2.4	2.5
Enrique Lorente	2 790	480	895	426	989	62.2	38.8	74	8.2	11.7	5.6	3.7
Naciones Unidas	3 428	701	966	718	1 043	75.7	46.2	109	8.1	10.2	6.5	5.5

CUADRO 1. PRINCIPALES INDICADORES DE POBLACIÓN AL MENOR NIVEL DE DESAGREGACIÓN GEOGRÁFICA

Municipio, Barrio, Comarca y Comunidad	Hombre		Mujer		Principales Indicadores de Población							
	Ambos Sexos	Menor de 15 Años	De 15 Años y Más	Menor de 15 Años	De 15 Años y Más	RDE	RNM	Partos del Último Hijo no Atendidos en Establecimientos de Salud	% Analf. Hombre	% Analf. Mujer	% Analf. Hombre 14-29 Años	% Analf. Mujer 14-29 Años
Sector Noroeste Las Colinas	269	64	74	52	79	81.8	56.3	2	11.6	12.1	7.7	6.4
Lomas de Las Colinas	48	6	15	12	15	60.0	23.1	-	-	-	-	-
Los Cedros de Las Colinas	88	17	29	11	31	57.1	34.6	2	6.3	5.7	-	6.7
Sector Norte Las Colinas	276	41	88	46	101	54.2	38.5	5	9.3	6.8	5.4	1.8
Lomas del Valle	729	89	224	91	325	38.9	28.2	14	1.2	4.9	-	2.2
22 de Enero	1 727	314	521	296	596	59.2	36.6	42	6.0	9.6	2.8	5.7
Sector Noroeste Rotonda Jean Paul Genie	93	13	31	2	47	36.8	20.0	1	-	2.1	-	6.3
Residencial Puntaldía	145	10	44	13	78	28.3	8.1	-	6.1	2.4	-	-
Villas Italianas	107	12	35	11	49	30.5	13.2	-	-	-	-	-
Sector Sur Oeste Camino de Oriente	74	12	24	11	27	64.4	34.8	-	9.4	3.4	7.7	-
Villa Fontana Este	168	16	53	22	77	36.6	11.3	-	1.8	3.6	-	-
Madroño # 2	32	1	11	2	18	10.3	6.7	-	-	-	-	-
Mirasol	20	4	4	3	9	53.8	37.5	-	-	-	-	-
Sector Sur Villa Fontana Este	27	2	9	4	12	28.6	0.0	-	-	13.3	-	-
Bosques del Recreo	77	9	31	3	34	28.3	24.0	-	-	-	-	-
Sector Combatiente Desconocido	389	57	137	49	146	49.0	33.3	9	10.8	11.4	7.3	2.8
Las Cumbres # 1	62	11	20	5	26	55.0	27.8	-	13.6	19.2	16.7	-
Las Cumbres # 2	88	10	29	7	42	41.9	23.5	2	3.2	4.7	-	-
Altos de Las Cumbres	38	8	12	2	16	40.7	28.6	3	-	11.8	-	16.7
Portal del Carmen	101	12	29	16	44	50.7	25.0	8	6.3	8.3	-	-
Sector Sur Pista Jean Paul Genie	62	11	22	9	20	55.0	41.2	1	3.8	-	-	-
Anexo Cruz del Paraíso	479	86	145	72	176	56.0	35.6	4	9.7	12.7	6.1	4.4
Sector Norte Pista Rural de Circunvalación	99	15	33	17	34	54.7	28.6	-	11.9	9.5	7.1	5.6
Residencial Alameda	109	14	38	11	46	39.7	25.0	3	4.8	5.8	7.1	-
Las Colinas	1 278	131	467	122	558	36.2	17.4	30	4.1	6.1	-	3.0
Flor de la Colina	34	8	10	3	13	61.9	8.3	-	6.7	7.1	25.0	-
Cuba Libre	2 985	489	938	492	1 066	53.9	38.7	67	6.0	8.4	5.5	4.1
Sector Norte Colinas de Santa Cruz	186	36	58	26	66	63.2	47.1	11	10.6	9.5	3.4	2.9
Colinas de Santa Cruz	77	10	26	9	32	42.6	17.9	2	10.3	13.9	-	20.0
Las Jaguitas/S. Nte.Cmca.Las Jaguitas	1 320	229	442	219	430	61.8	41.8	77	12.7	14.6	6.5	5.3
Los Cortices	546	91	179	92	184	65.5	36.7	33	15.0	11.9	6.7	2.4
Sector Sur Las Enramadas	577	103	192	82	200	58.5	41.0	35	11.5	11.7	7.4	9.0
Cuatro Esquinas Las Enramadas	52	7	17	2	26	40.5	11.1	2	18.2	7.7	-	-
Sector Este Comarca Esquipulas	692	125	220	88	259	52.4	34.7	30	10.9	12.5	5.8	2.2
Sector Este Las Cuarezma	389	53	147	49	140	44.6	31.6	19	13.7	9.6	8.6	10.0
Sector Sur Comarca Las Jaguitas	55	4	22	7	22	34.1	17.6	1	20.8	4.2	-	-
Sector Este Las Colinas	24	2	8	5	9	41.2	12.5	-	-	-	-	-
Colinas Sur	51	10	14	10	17	64.5	60.0	-	-	5.3	-	14.3
Residencial Acoma	68	4	25	6	33	19.3	18.5	1	-	-	-	-
Jardines de Las Colinas	47	5	21	4	17	46.9	28.6	-	4.5	5.6	-	16.7
Sector Norte Santo Domingo(El Boquete)	308	37	102	51	118	51.0	29.6	8	14.5	14.2	7.7	3.7
El Mirador	470	53	151	59	207	43.7	23.2	7	8.7	7.0	3.3	2.7
Lomas de Notre Dame	73	10	23	8	32	37.7	25.9	2	-	5.7	-	-
Residencial Castellana	18	2	7	1	8	20.0	14.3	-	-	-	-	-
Las Lomas	54	7	16	4	27	35.0	20.0	3	-	3.7	-	9.1
Sector Sur Pista Rural de Circunvalación	215	44	86	31	74	70.6	44.1	16	13.3	14.0	4.0	2.9
Los Membrefíos	154	23	49	22	60	49.5	27.1	5	10.2	5.7	-	4.5
San Isidro de La Cruz Verde (S. Norte)	867	162	266	135	304	62.7	39.8	38	12.7	13.5	6.9	3.7
Sector Sur Alto de Santo Domingo	135	16	42	6	71	31.1	15.2	6	6.4	2.7	-	-
Altos de Santo Domingo	75	9	25	4	37	36.4	8.7	2	3.3	5.0	-	-
Altos de Santo Domingo # 2	313	40	111	39	123	39.1	30.8	17	16.0	11.9	9.6	5.4
Santa Mónica	103	8	37	7	51	32.1	10.5	3	20.5	9.6	12.5	4.3
Urbanización Madriz	26	4	5	3	14	44.4	27.3	-	-	-	-	-
San Pablo (D5)	15	3	3	3	6	66.7	83.3	-	-	-	-	-
Las Cuarezma	558	71	182	83	222	47.6	29.4	-	4.9	5.0	2.2	2.0
Cuatro Esquinas de Esquipulas	271	48	86	38	99	56.6	38.0	4	4.8	9.6	2.2	-
Michelangelo	61	6	23	6	26	41.9	21.7	1	4.2	3.7	-	-
Vistas de Esquipulas	177	36	52	32	57	71.8	38.8	8	21.5	19.7	11.1	6.3
Sector Este Comarca Esquipulas	312	57	95	49	111	65.1	36.5	27	11.8	17.2	4.5	6.1
El Cenicero	304	61	91	56	96	65.2	43.5	10	14.5	14.9	6.4	1.7
Los Vanegas	1 028	184	310	162	372	58.9	36.6	30	14.9	14.6	9.7	5.1
Félix Pedro Chavarría-Sector S.Esquipulas	2 075	300	692	293	790	52.8	30.5	59	10.9	11.6	5.4	4.3
Esquipulas	700	108	232	101	259	54.9	26.8	34	3.9	6.9	0.9	1.7
Altos de Las Colinas	696	102	241	82	271	45.0	25.2	34	9.1	13.0	4.3	3.8
Santa María del Lago	60	5	22	5	28	27.7	15.8	2	-	-	-	-
Bosques de Santa María	56	12	14	9	21	86.7	42.9	2	5.6	-	-	-
Los Palmares	245	31	75	25	114	50.3	25.3	10	2.3	7.4	-	-
Sierritas de Santo Domingo	532	69	187	83	193	48.6	31.1	15	4.2	7.9	1.0	1.1
Palma Real	43	7	8	6	22	53.6	25.0	-	-	-	-	-
Santo Domingo (D5)	135	10	52	18	55	35.0	28.2	3	14.8	17.7	-	14.3

CUADRO 1. PRINCIPALES INDICADORES DE POBLACIÓN AL MENOR NIVEL DE DESAGREGACIÓN GEOGRÁFICA

Municipio, Barrio, Comarca y Comunidad	Hombre		Mujer		Principales Indicadores de Población							
	Menor de 15 Años	De 15 Años y Más	Menor de 15 Años	De 15 Años y Más	RDE	RNM	Partos del Último Hijo no Atendidos en Establecimientos de Salud	% Analf. Hombre	% Analf. Mujer	% Analf. Hombre 14-29 Años	% Analf. Mujer 14-29 Años	
Lomas de Santo Domingo	15	6	2	7	15.4	16.7	1	33.3	14.3	-	-	
Sector Norte Estancia de Santo Domingo	41	10	7	20	51.9	11.1	1	8.3	4.3	-	-	
Estancia Santo Domingo # 1	126	43	12	59	34.0	14.9	9	16.7	12.7	5.0	-	
Estancia Santo Domingo # 2	86	24	13	38	68.6	23.1	6	17.9	17.0	16.7	-	
Germán Silva	205	62	41	66	64.0	48.3	3	13.7	11.1	14.3	10.0	
16 de Marzo	245	70	43	92	56.1	39.2	4	8.5	10.8	-	-	
Barrio Nuevo	173	54	25	59	55.9	38.9	-	13.4	16.9	10.3	9.1	
Sector Sur Sieritas de Santo Domingo	426	135	55	170	51.6	33.6	10	7.8	9.2	-	1.3	
Residencial Las Praderas	63	20	4	35	28.6	15.4	3	-	2.9	-	-	
Berlin	26	5	1	18	30.0	8.3	-	-	11.1	-	-	
Puerta del Sol	113	32	14	53	34.5	21.7	2	-	3.4	-	-	
Valle del Prado	144	38	17	77	30.9	8.2	3	-	1.2	-	-	
Residencial Campo Bello	260	80	31	121	32.7	23.9	6	-	6.9	-	-	
Campo/Las Palmeras	30	13	5	9	57.9	12.5	2	-	-	-	-	
Los Geranios	57	23	6	23	26.7	14.3	-	-	-	-	-	
Comarca	11 545	3 759	1 758	4 129	57.0	34.8	435	12.8	13.0	6.4	5.0	
Sector Oeste Colinas de Santa Cruz	74	23	10	29	54.2	36.0	1	11.5	3.1	-	-	
Sector Oeste Colinas De Santa Cruz	74	23	10	29	54.2	36.0	1	11.5	3.1	-	-	
Las Viudas	1 498	491	254	490	63.7	41.7	70	15.8	11.6	9.9	5.9	
Las Viudas	1 498	491	254	490	63.7	41.7	70	15.8	11.6	9.9	5.9	
Jocote Dulce	1 525	492	250	513	60.9	35.8	46	12.0	10.9	6.5	7.3	
Jocote Dulce	1 525	492	250	513	60.9	35.8	46	12.0	10.9	6.5	7.3	
San Isidro de La Cruz Verde	2 632	870	362	955	55.6	34.8	93	11.7	12.5	4.0	3.4	
San Isidro De La Cruz Verde	2 325	765	320	833	56.0	34.6	76	12.4	12.7	4.5	3.0	
Sector Oeste Cmca.Sn.Isidro De La C.V.	307	105	42	122	52.0	35.9	17	6.5	10.9	-	6.8	
Los Ladinos	626	205	102	217	58.1	35.6	24	9.3	9.6	5.6	6.9	
Los Ladinos	626	205	102	217	58.1	35.6	24	9.3	9.6	5.6	6.9	
Santo Domingo	2 436	765	378	903	56.2	33.2	88	14.1	16.6	6.3	4.3	
Santo Domingo	2 436	765	378	903	56.2	33.2	88	14.1	16.6	6.3	4.3	
San Antonio Sur	111	46	9	39	38.8	43.3	2	23.1	16.7	15.4	-	
San Antonio Sur	111	46	9	39	38.8	43.3	2	23.1	16.7	15.4	-	
Candelaria	254	89	36	79	61.8	29.0	10	22.7	28.1	13.6	7.7	
Candelaria	254	89	36	79	61.8	29.0	10	22.7	28.1	13.6	7.7	
Sector Este Comarca Las Enramadas	863	264	147	306	64.4	37.3	58	12.9	13.8	7.2	6.7	
Sector Este Comarca Las Enramadas	615	196	104	214	62.3	38.2	51	14.2	13.0	5.1	4.1	
Sector Sur Este Cmca. Las Enramadas	248	68	43	92	69.9	35.2	7	9.4	15.6	15.4	14.6	
Sector Este Comarca Santo Domingo	1 526	514	210	598	47.6	28.9	43	9.2	10.1	4.5	4.5	
Sector Este Comarca Santo Domingo	1 526	514	210	598	47.6	28.9	43	9.2	10.1	4.5	4.5	
Distrito VI	272 702	84 180	42 968	100 416	55.7	35.9	5 688	5.8	7.6	3.6	3.3	
Barrio	272 243	84 029	42 890	100 272	55.7	35.9	5 664	5.8	7.6	3.6	3.3	
Sector Nor-Este La Primavera	270	92	30	111	37.8	26.7	4	16.3	13.3	8.7	3.9	
Héroes y Mártires de La Primavera	837	297	114	311	43.6	26.3	14	6.5	10.0	2.8	3.8	
Anexo Norte La Primavera (El Chorizo)	3 097	927	538	1 042	61.8	37.6	67	8.5	11.0	6.3	5.2	
El Potrero (Anexo La Primavera)	651	170	139	193	83.9	62.9	10	11.1	16.5	7.1	14.8	
Sector Oeste Vallarta	409	120	69	130	64.3	55.0	6	18.8	15.1	15.3	13.9	
Vallarta	1 037	281	212	327	74.6	46.5	13	10.6	13.8	9.2	6.7	
Norte José Dolores Estrada	192	48	36	71	74.5	40.4	6	6.8	21.7	-	13.2	
Walter Ferretí (Waspan Norte)	5 071	1 500	972	1 647	66.5	38.7	105	8.4	10.0	4.8	4.9	
Nueva Esperanza (Jorge Cassaly)	1 835	575	256	646	57.4	37.9	32	6.9	9.4	3.4	1.2	
Hugo Chávez	7 323	2 069	1 428	2 343	68.8	49.6	183	4.6	5.8	2.8	3.0	
Camilo Chamorro (Horizonte Norte)	7 464	2 349	1 094	2 847	56.7	35.6	154	4.8	5.8	2.7	2.1	
Oscar Lino Paz Cubas (Camilo Chamorro)	1 408	431	211	532	53.0	31.3	28	4.3	6.7	1.7	-	
Zona 9 Camilo Chamorro	718	226	114	277	49.3	30.5	21	4.5	7.4	3.0	2.2	
Quinta Pacheco	615	202	91	213	51.5	43.6	22	3.8	6.5	2.3	5.1	
Bertha Díaz (Reparto Amanda)	2 978	1 002	398	1 150	50.2	29.7	31	2.9	5.2	2.0	1.3	
Jimmy Vásquez (Bertha Díaz)	736	217	129	265	59.7	35.3	20	5.6	5.4	0.8	1.6	
Anexo José Benito Escobar	5 011	1 516	819	1 813	55.9	32.7	77	5.0	7.7	3.0	2.3	

CUADRO 1. PRINCIPALES INDICADORES DE POBLACIÓN AL MENOR NIVEL DE DESAGREGACIÓN GEOGRÁFICA

Municipio, Barrio, Comarca y Comunidad	Ambos Sexos	Hombre		Mujer		Principales Indicadores de Población						
		Menor de 15 Años	De 15 Años y Más	Menor de 15 Años	De 15 Años y Más	RDE	RNM	Partos del Último Hijo no Atendidos en Establecimientos de Salud	% Analf. Hombre	% Analf. Mujer	% Analf. Hombre 14-29 Años	% Analf. Mujer 14-29 Años
Villa José Benito Escobar,(Américas No 2)	8 021	1 124	2 533	1 143	3 221	51.9	28.9	175	3.2	5.2	1.3	0.9
Las Mercedes	2 068	242	660	220	946	40.4	21.2	33	2.5	3.1	2.0	1.3
Mántica	270	38	84	22	126	46.7	21.4	1	3.2	2.9	3.6	2.2
Germán Pomares	244	30	84	37	93	43.5	29.1	3	2.2	3.8	2.4	-
Anexo Unidad de Propósito No 2	343	45	104	61	133	50.4	30.4	5	1.7	7.9	-	-
Sector Este Villa José Benito Escobar	42	7	12	8	15	68.0	36.4	2	42.9	25.0	-	-
Unidad de Propósito	4 435	522	1 446	537	1 930	43.4	25.1	128	2.1	4.1	0.6	0.8
Anexo Unidad de Propósito No 1	472	74	150	66	182	47.0	20.5	6	2.7	5.8	1.3	-
Anexo Texaco	306	68	95	37	106	54.5	26.3	5	3.9	2.5	-	-
Municipalidad 1	149	17	53	19	60	34.2	15.4	-	4.8	3.0	-	-
Casa Real No 1	1 326	185	414	194	533	43.4	35.1	9	1.5	2.4	1.3	1.6
Casa Real No 2	237	31	77	37	92	42.8	22.4	1	-	-	-	-
Sector Norte Montecristi	138	27	46	28	37	70.4	52.9	9	21.1	19.6	8.7	23.5
Montecristi	757	121	220	129	287	52.3	36.3	11	4.7	5.5	4.8	4.0
Escuela Quemada	429	74	130	65	160	54.9	35.5	11	7.0	13.5	4.2	3.4
Colonia 15 de Mayo (UNA)	265	42	85	45	93	55.0	32.9	4	22.0	16.8	17.5	6.7
El Rodeito	2 123	399	640	399	685	67.3	47.5	59	12.4	13.3	8.1	7.5
El Rodeo	1 018	173	319	162	364	57.1	30.8	23	6.1	7.7	1.8	1.7
Sector Río Santa Elena	14	3	3	6	2	180.0	100.0	-	-	33.3	-	-
Sector Río Borbollón	586	126	168	124	168	83.7	64.7	36	25.5	17.6	16.3	8.3
Sector Río Lodoso	287	64	96	38	89	64.9	45.3	16	12.3	8.0	13.7	4.0
Montefresco	1 383	274	416	248	445	66.2	48.3	86	9.2	11.5	4.5	4.7
Sector Este Zona Franca Industrial	109	26	31	17	35	70.3	58.1	8	13.9	14.3	17.6	8.7
Sector Norte Sabana Grande	1 655	268	547	248	592	56.7	37.8	52	9.5	13.5	4.5	3.8
Jorge Salazar	1 925	368	549	371	637	67.4	40.8	53	11.6	13.6	9.7	7.1
Sector La Subasta	215	48	57	58	52	99.1	76.0	6	18.5	15.5	12.0	23.8
Sector La Kativo	740	146	194	168	232	77.9	52.9	15	14.9	15.0	14.0	12.7
Línea Férrea	429	73	130	67	159	55.4	28.8	14	8.2	10.5	4.0	6.7
José Dolores Estrada	4 620	692	1 502	692	1 734	53.3	35.6	84	7.8	10.8	4.7	3.9
Nabucodonosor	231	43	70	40	78	62.7	33.8	4	10.6	8.0	14.0	2.0
Jorge Ulises Cardoza	141	18	52	13	58	42.4	29.3	4	9.1	15.3	7.1	16.0
Ramón Sánchez	186	27	59	29	71	48.8	32.2	3	7.2	8.9	-	5.6
Sector Este La Primavera	275	51	85	52	87	64.7	44.0	6	10.2	7.6	7.0	8.2
La Primavera (Carlos Sánchez)	4 327	671	1 405	642	1 609	55.6	37.0	89	6.8	10.5	5.8	4.6
14 de Septiembre (D6)	766	130	253	90	293	48.7	24.7	20	5.0	8.7	1.4	1.5
Sector Este Portezuelo	80	9	28	16	27	53.8	26.1	1	3.1	12.9	-	-
Sector Norte Ciudad Industrial Xolotlán	317	38	112	36	131	49.5	25.0	16	7.0	8.3	-	-
Mombacho	767	109	243	101	314	49.8	26.9	5	1.8	3.2	0.9	0.7
Oswaldo Manzanares	3 457	560	1 076	509	1 312	51.2	31.7	25	5.1	8.6	1.8	3.4
Tramo Pista Anexo Waspán	956	153	303	150	350	51.5	32.5	9	3.9	5.9	1.1	1.6
Anexo Waspán	278	46	82	40	110	47.1	36.4	6	1.1	9.1	-	1.8
Eduardo Ordóñez (José Dolores Estrada)	136	16	47	15	58	32.0	14.6	1	-	1.5	-	4.0
Waspán Sur (Alina)	4 029	520	1 336	584	1 589	52.7	31.2	61	4.8	6.6	2.5	1.7
Sector Este Waspán Sur	120	27	28	22	43	71.4	50.0	1	13.5	13.7	7.1	8.0
14 de Febrero	1 064	215	300	171	378	61.7	37.9	24	7.8	13.5	6.1	5.9
Francisco Aguilar	719	148	209	135	227	69.6	41.4	67	10.2	11.5	5.3	5.8
Villa Reconciliación	17 159	3 364	4 950	3 174	5 671	66.1	45.0	292	9.2	10.4	6.5	5.9
Segovia	293	47	90	46	110	49.5	26.5	1	-	3.3	-	-
Concepción de María	3 526	629	1 058	619	1 220	61.3	37.0	67	6.6	6.6	3.2	2.0
Canadá Sur Este	2 340	477	676	422	765	69.9	46.0	71	8.7	11.0	6.6	5.5
Palestina	1 511	309	445	286	471	70.5	52.5	55	12.7	14.2	9.8	8.5
Villa Israel	2 936	616	819	589	912	73.7	47.3	82	11.5	14.3	10.4	9.4
Sector Sabana Grande Los Rieles	1 003	179	330	160	334	60.2	46.2	32	8.0	11.7	4.7	6.3
Curva de Sabana Grande	50	7	17	2	24	28.2	18.2	2	5.3	-	14.3	-
Los Cocos (D6)	589	111	180	103	195	64.1	36.7	20	8.8	10.5	1.0	2.1
4 de Noviembre	1 168	183	379	177	429	49.7	28.9	63	5.5	8.4	2.7	1.3
Sabana Grande	1 472	200	490	212	570	53.2	26.5	75	6.1	9.7	4.9	2.5
Sector Sur Sabana Grande	655	121	203	101	230	60.5	40.5	23	12.2	11.6	2.8	4.9
María Dolores Alemán	114	17	47	16	34	52.0	15.4	3	15.5	13.2	11.5	7.1
Arnoldo Alemán	1 086	234	293	200	359	70.0	46.0	28	7.3	10.5	4.3	3.7
Sector Norte Los Laureles Sur	329	59	103	64	103	65.3	64.8	14	7.6	10.4	7.1	4.8
Praderas del Doral	746	84	234	116	312	40.5	34.4	9	0.8	4.7	-	0.6
Planes del Doral	119	24	39	22	34	65.3	62.5	1	9.1	10.0	9.5	10.0
Gertrudis Anías	1 479	309	412	291	467	72.0	57.0	43	11.6	13.1	9.9	7.1
31 de Diciembre	2 287	479	626	474	708	78.5	53.9	83	12.8	14.5	9.1	9.5
Laureles Norte	8 631	1 644	2 565	1 594	2 828	64.9	41.2	158	9.6	9.8	8.0	5.9
Arlen Siú Norte	547	102	165	79	201	53.7	27.5	2	5.0	6.1	1.1	1.7
Sector Sur Villa Reconciliación	901	172	278	143	308	59.8	33.9	17	6.6	7.5	4.3	1.9
19 de Febrero	953	191	279	169	314	66.6	41.8	17	3.2	8.3	2.1	5.0
Villa Feliz	288	69	80	42	97	64.6	43.0	2	4.0	5.3	2.5	2.0

CUADRO 1. PRINCIPALES INDICADORES DE POBLACIÓN AL MENOR NIVEL DE DESAGREGACIÓN GEOGRÁFICA

Municipio, Barrio, Comarca y Comunidad	Ambos Sexos	Hombre		Mujer		Principales Indicadores de Población						
		Menor de 15 Años	De 15 Años y Más	Menor de 15 Años	De 15 Años y Más	RDE	RNM	Partos del Último Hijo no Atendidos en Establecimientos de Salud	% Analf. Hombre	% Analf. Mujer	% Analf. Hombre 14-29 Años	% Analf. Mujer 14-29 Años
Arnoldo Alemán No 1	832	176	237	162	257	72.6	56.4	20	9.1	12.1	6.2	7.6
Tangará	804	141	245	135	283	56.4	29.2	23	5.0	6.6	2.1	1.4
Este Villa Fraternidad	902	167	269	145	321	59.6	39.9	13	4.9	7.4	1.9	3.5
Villa Fraternidad	2 969	407	965	415	1 182	44.5	31.4	23	2.3	4.4	1.4	0.7
Villa San Jacinto Libre	2 326	315	750	288	973	42.7	25.8	30	2.2	3.8	0.5	1.4
Contiguo a Miguel Gutiérrez	583	99	168	102	214	61.0	37.2	7	6.4	8.2	6.0	3.3
Villa Esperanza y Reconciliación	3 989	499	1 306	483	1 701	41.2	27.3	60	1.5	3.4	0.9	0.5
Carlos Marx	4 076	629	1 328	582	1 537	47.9	30.8	82	4.6	8.3	1.6	2.7
Ciudad Industrial Xolotlán	828	90	269	82	387	37.3	26.6	2	2.0	2.9	1.5	-
Villa Progreso	3 378	394	1 106	383	1 495	39.9	22.0	67	1.8	2.4	0.2	0.5
Rubén Darío	1 156	113	378	128	537	32.6	19.4	12	1.2	2.1	0.5	0.4
Villa Rafaela Herrera	1 154	142	380	120	512	39.7	25.4	25	0.9	4.6	0.5	1.4
Mártires de Ayapal	1 079	146	349	168	416	48.2	27.1	21	3.9	5.3	2.5	2.3
Laureano Mairena	2 646	413	832	401	1 000	51.1	32.6	77	7.5	8.9	4.3	2.9
Anexo Laureno Mairena	197	32	53	31	81	52.7	26.4	10	9.0	10.5	-	2.0
9 de Junio (5 de Diciembre)	1 874	213	620	197	844	37.3	24.5	31	1.2	3.0	-	1.4
Villa Japón	241	31	79	50	81	53.5	36.5	4	2.3	6.7	-	-
Jericó	816	167	236	122	291	59.7	31.5	15	4.8	6.6	1.7	2.2
Los López (Anexo Villa Revolución)	1 022	187	307	180	348	63.0	37.0	17	8.0	8.5	5.0	5.1
Villa Revolución (Américas No 3)	6 877	1 092	2 168	968	2 649	53.0	34.5	146	3.3	5.6	1.8	2.1
Anexo Américas No 3	200	38	63	26	73	53.8	31.3	2	-	3.8	-	2.7
8 de Marzo	2 126	365	636	358	767	55.2	34.5	42	4.0	6.3	0.8	2.1
Villa Bulgaria	1 658	247	525	243	643	45.6	31.2	27	3.0	3.0	1.3	1.2
Américas No.1 (Villa Sol de Libertad)	7 643	1 103	2 476	1 058	3 006	50.7	32.4	139	2.8	5.8	1.7	1.8
Pista Camino Solo No 1	218	46	62	33	77	59.1	27.8	1	10.3	8.8	12.5	2.8
Pista Camino Solo No 2	1 116	201	322	204	389	62.2	36.3	19	7.2	13.9	4.3	5.6
Georgino Andrade (D6)	5 809	891	1 833	889	2 196	50.3	35.1	110	5.8	9.6	3.0	2.6
Rubenia	1 722	177	596	178	771	30.2	17.4	23	2.9	4.1	1.0	0.8
El Chaguite (Rupap)	1 117	214	336	204	363	62.4	35.3	9	5.2	9.1	3.3	2.7
Austria	2 464	379	785	372	928	49.2	34.4	29	3.6	6.7	2.0	2.0
Primero de Mayo	5 078	704	1 632	607	2 135	49.3	29.2	85	2.3	3.9	0.8	1.4
Norte Primero de Mayo	903	173	276	129	325	57.0	36.2	13	3.8	3.8	4.7	2.6
El Roble	1 366	283	382	224	477	62.2	38.2	23	8.1	7.5	8.1	3.9
Sector Norte Villa Flor Norte	120	16	39	14	51	37.9	19.0	2	6.4	8.8	-	-
Las Alemanias	618	94	190	115	219	55.7	33.3	15	1.3	6.4	-	1.8
Bosque Norte y Sur	258	25	97	33	103	35.8	18.1	7	4.5	4.3	2.0	-
Anexo No 1 Américas No 4	454	67	125	70	192	48.9	34.0	5	4.1	7.7	2.8	0.9
Américas No 4 (Villa Venezuela)	16 993	2 449	5 497	2 462	6 585	51.3	34.2	262	3.8	5.1	2.0	1.4
Anexo No 2 Américas No 4	176	33	51	22	70	51.7	36.2	2	6.3	5.1	-	-
Omar Torrijos (D6)	839	129	261	141	308	57.1	36.8	21	5.2	6.7	0.7	2.5
Sector Este Villa Venezuela	91	14	31	12	34	56.9	41.4	2	12.1	2.6	-	-
Arlen Siú Sur	667	93	217	112	245	53.3	38.9	28	6.0	7.3	3.5	1.6
Sector Norte Villa Libertad	507	72	180	69	186	45.7	30.5	28	4.9	6.2	2.2	2.3
Sector Norte Los Laureles	308	47	96	45	120	59.6	33.3	18	6.9	9.6	4.7	1.9
Anexo Los Laureles (Zona 14)	207	34	63	38	72	64.3	35.0	2	6.4	12.3	-	-
Los Laureles	4 021	664	1 272	564	1 521	55.0	37.0	70	4.1	7.0	2.2	2.7
Comandante Aureleano	236	53	67	36	80	69.8	43.1	14	17.5	18.9	13.5	8.9
Manuel Fernández (Los Laureles Sur)	12 303	2 620	3 390	2 538	3 755	78.7	52.2	381	12.7	14.5	8.7	7.7
Sector Sur Laureles Sur	120	11	43	23	43	50.0	47.1	-	8.9	10.0	-	4.2
Lomas de Guadalupe (D6)	5 635	1 115	1 563	1 034	1 923	67.4	39.7	87	5.3	8.3	3.8	4.5
Villa Libertad	7 989	1 038	2 630	937	3 384	40.3	28.1	106	2.1	3.1	1.0	1.0
Ana María	871	147	266	164	294	59.2	33.8	12	3.4	7.8	2.6	3.4
Villa Canadá	666	124	201	112	229	58.6	33.6	15	3.9	5.6	2.6	2.6
El Bosque Norte	316	43	110	42	121	43.0	32.7	6	1.6	4.4	1.6	-
Villa Flor Norte	2 431	319	820	303	989	39.5	25.6	48	1.5	3.7	0.7	0.9
Manolo Morales	1 323	216	375	199	533	52.4	28.8	31	1.8	4.8	1.1	1.2
25 de Febrero	678	123	222	101	232	54.8	32.9	-	2.6	3.7	0.9	1.8
Villa Flor Sur	1 538	188	518	158	674	37.9	24.8	28	2.1	4.7	-	1.3
18 de Agosto	437	98	132	59	148	63.1	27.1	7	5.2	4.6	4.3	1.4
Ciudadela Nicaragua (D6)	448	83	132	89	144	67.8	28.6	6	4.1	7.0	3.1	2.9
Enrique Smith (D6)	535	86	159	89	201	55.1	34.1	4	2.1	4.6	-	1.9
Comarca	459	86	151	78	144	68.1	45.1	24	22.5	22.4	10.7	12.3
Sabana Grande Sur	351	61	112	59	119	60.3	44.1	17	16.9	15.7	5.6	10.5
Sabana Grande Sur	89	14	33	17	25	61.8	42.9	4	34.2	28.6	14.3	30.0
Camino del Río	171	32	52	28	59	61.3	51.0	6	8.2	8.8	-	3.6
Valle Gotel	91	15	27	14	35	56.9	33.3	7	12.9	18.4	7.7	10.5
San Cristobal	108	25	39	19	25	100.0	50.0	7	37.5	51.6	23.8	25.0
Sabana Grande	108	25	39	19	25	100.0	50.0	7	37.5	51.6	23.8	25.0

Sección 2. Vivienda

Vivienda particular

Es todo local formado por un cuarto o conjunto de cuartos destinados al alojamiento de uno o más hogares, tales como: casa, quinta, apartamento, cuarto en cuartería, rancho o choza, vivienda improvisada y local usado como vivienda.

Vivienda ocupada

Se considera vivienda ocupada cuando hay residentes habituales en ella.

Pared inadecuada

Número de viviendas con paredes exteriores construidas con material poco consistente (paredes de adobe o taquezal, madera, bambú, barul, caña, palma, ripio o desechos).

Techo inadecuado

Número de viviendas con techos poco consistente (techos de paja, bambú, barul, caña, palma, ripio o desechos).

Vivienda Inadecuada

Número de viviendas con piso de tierra que además tienen paredes o techo inadecuados.

Vivienda sin agua potable

Número de viviendas que no son abastecidas por tubería dentro o fuera de la vivienda y se abastecen por agua de río, pozo o puesto público o privado, ojo de agua, manantial, o a través de un camión, carreta o pipa, se la proporciona el vecino u otra forma como la lluvia.

Tenencia no propia

Comprende las distintas formas en que los residentes habituales ocupan la vivienda sin tener un título de propiedad como: alquilada, pagándose / amortizándose, prestada o cedida.

CUADRO 2. PRINCIPALES INDICADORES DE VIVIENDA AL MENOR NIVEL DE DESAGREGACIÓN GEOGRÁFICA

Municipio, Barrio, Comarca y Comunidad	Total Viviendas		Principales Indicadores de Vivienda							
	Particulares	Ocupadas	Pared Inadecuada	Techo Inadecuado	Piso de Tierra	Vivienda Inadecuada	Sin Luz Eléctrica	Sin Agua Potable	Tenencia no Propia	Con Distancia al C/S Mayor a 5 Kms.
MANAGUA	197 332	182 265	29 701	967	38 207	20 974	1 250	7 875	24 520	3 180
Distrito II	25 106	23 639	4 060	261	3 542	2 331	216	544	4 308	167
Barrio	25 106	23 639	4 060	261	3 542	2 331	216	544	4 308	167
Los Martínez Sector Oeste	130	126	112	-	108	103	1	21	7	-
Anexo Las Brisas (Los Martínez)	894	846	450	10	470	367	8	38	45	4
La Chureca	167	160	155	36	143	141	41	37	28	18
Alemania Democrática	223	212	74	1	91	56	1	5	14	-
Alfredo Silva	304	296	95	14	110	70	1	10	32	-
Bajos de Acahualinca	81	72	53	11	52	50	7	14	3	-
Este Alfredo Silva	134	131	70	36	80	63	1	20	24	-
Acahualinca	788	754	173	3	105	70	3	19	118	12
El Rastro	143	130	36	1	37	26	3	9	15	-
Manchester	220	204	189	90	180	179	77	126	7	-
San Sebastián	635	564	102	5	92	61	3	9	275	-
La Cruz	458	420	80	8	55	38	8	19	58	1
Cristo del Rosario	649	605	106	1	104	59	2	8	100	25
Sur Cristo del Rosario	115	106	35	-	32	27	-	1	5	-
La Bolsa #2	71	68	12	-	4	3	1	1	18	-
Santa Ana	1 775	1 641	327	6	124	84	8	22	488	10
Damnificados Huracán Joan	15	15	1	-	2	-	-	-	4	-
Modesto Bejarano	83	82	14	-	8	5	-	2	11	-
Cuba	638	608	104	4	38	17	6	7	140	-
Este de Enabín	53	51	10	-	14	9	-	-	3	-
Francisco y Ramón Sánchez	128	122	15	-	18	5	-	1	19	-
Sélfida Miranda	22	22	2	-	2	-	-	-	2	-
Rubén Darío	338	332	52	1	26	16	-	8	48	5
Francisco Morazán	548	526	1	-	-	-	-	-	103	25
Rafael Ríos	295	288	86	1	99	61	1	7	42	1
Linda Vista Norte	464	438	2	-	4	1	-	-	80	-
Anexo Linda Vista Norte	99	95	11	-	18	7	-	-	23	-
Pantanal (D2)	178	158	86	-	81	72	2	16	16	-
Las Brisas	1 032	953	20	1	10	8	-	1	197	2
Valle Dorado	198	181	-	-	-	-	-	-	40	-
Sector Paseo Las Brisas	11	11	8	1	6	6	1	3	3	-
Los Arcos	291	267	10	3	18	10	1	2	52	-
Anexo Juan Emilio Menocal	50	46	7	1	10	6	-	1	12	-
Linda Vista Sur	168	156	8	-	12	8	-	-	28	1
Dignidad 4 de Mayo	118	116	9	-	16	5	-	-	19	-
El Cortijo	52	48	2	-	3	-	-	-	11	-
Monseñor Lezcano	3 146	2 938	387	2	94	67	8	15	794	9
Javier Cuadra	580	521	108	-	7	5	-	7	165	2
Julio Buitrago Norte y Sur	603	590	119	8	127	66	4	14	46	2
San José Bóer	430	426	51	-	84	39	-	1	29	-
San Antonio	353	335	16	-	18	12	-	-	33	-
San Pedro	227	218	50	1	71	36	1	2	28	3
Bóer	825	795	118	1	177	83	3	21	107	1
La Reforma	62	56	7	-	2	2	-	-	14	-
Colonia Mántica	42	32	-	-	-	-	-	-	6	-
Las Palmas	326	267	27	-	17	16	-	1	58	-
La Bolsa #1	9	8	2	-	1	1	-	-	-	-
Manuel Olivares	240	215	32	-	25	14	1	1	32	-
Anexo Edgard Lang	225	224	23	-	50	16	-	1	22	8
Pepe y Pepito	65	63	1	-	4	-	-	-	8	2
Miraflores	504	477	32	-	24	9	-	-	88	2
Reparto España	215	209	9	-	17	3	3	-	18	-
Loma Verde	46	40	1	-	-	-	-	-	9	2
El Seminario	181	174	29	2	33	20	1	8	37	12
Anexo Los Arcos	132	124	48	-	60	42	1	22	11	2
Bella Vista Anexo	76	72	4	-	7	2	-	-	4	-
Juan Emilio Menocal	87	79	14	-	8	7	-	-	15	-
Oscar Robelo I y II	83	80	14	-	11	9	-	3	5	-
Carlos Ulloa	44	44	3	-	5	3	-	-	1	-
18 de Mayo	36	33	-	-	2	-	-	-	4	-
Batahola Norte	880	856	24	-	3	-	-	1	86	1
Dinamarca	392	386	27	-	71	20	-	2	29	1

CUADRO 2. PRINCIPALES INDICADORES DE VIVIENDA AL MENOR NIVEL DE DESAGREGACIÓN GEOGRÁFICA

Municipio, Barrio, Comarca y Comunidad	Total Viviendas		Principales Indicadores de Vivienda							
	Particulares	Ocupadas	Pared Inadecuada	Techo Inadecuado	Piso de Tierra	Vivienda Inadecuada	Sin Luz Eléctrica	Sin Agua Potable	Tenencia no Propia	Con Distancia al C/S Mayor a 5 Kms.
Jardines de Managua	274	264	8	-	13	7	1	-	18	1
Edgard Lang	15	13	2	-	1	-	-	-	2	-
El Carmen	231	194	37	4	21	17	-	3	59	-
William Díaz	149	145	19	-	6	2	-	-	42	-
Martha Quezada	510	456	59	-	18	8	2	3	141	4
Complejo Hab. Ché Guevara	22	21	1	-	-	-	-	-	5	-
Polo Sur	95	86	28	-	9	9	-	1	26	-
Los Madroños	54	48	-	-	-	-	-	-	8	-
Embajada Usa I y II	489	485	46	-	119	37	-	1	26	-
Batahola Sur	1 186	1 146	35	4	56	22	-	1	121	10
Oeste Batahola Sur	122	120	21	-	28	15	-	3	15	-
Costado Sur Batahola Sur	163	154	66	1	87	55	-	12	9	-
Norte Daniel Chavarría	28	26	9	-	9	8	-	2	4	-
Daniel Enrique Chavarría	98	91	14	-	31	12	-	1	6	-
David Tejada	80	78	17	-	10	6	-	-	5	-
Motastepe	177	164	23	4	26	18	15	10	81	-
Oeste Motastepe	36	36	12	-	18	10	-	1	1	1
Distrito III	40 936	37 027	6 694	195	9 223	5 084	279	2 267	4 496	1 259
Barrio	36 236	32 997	5 580	175	7 681	4 173	197	1 645	3 906	474
Mirna Ugarte (Las Piedrecitas)	335	317	24	-	76	22	2	-	14	-
Ayapal Laguna de Asososca	75	73	12	-	19	9	1	1	3	-
Héroes y Mártires de Ayapal	363	345	60	-	120	50	-	1	20	2
Las Piedrecitas	129	115	13	2	9	4	-	-	25	2
Belmonte	114	111	13	-	13	12	-	-	14	-
Enrique Smith (D3)	99	99	14	-	24	13	-	-	2	-
Costado Sur Enrique Smith	24	24	3	-	4	2	-	-	4	-
El Boer Costado Norte Mercado	52	49	3	-	6	1	1	1	8	-
Nora Astorga	364	334	90	10	101	77	2	15	81	-
Santa Ana (25 Aniversario)	432	408	74	-	128	57	-	7	22	-
San Ignacio (Waslala I y II)	119	116	6	-	5	3	-	-	6	-
25 Aniversario	175	171	9	-	13	7	-	-	12	-
San Martín	86	82	5	-	4	1	-	3	10	-
Proyecto Waslala	55	54	7	-	1	1	-	-	4	-
Altagracia	2 149	1 975	191	4	78	48	5	10	376	26
Leonel Rugama I y II	71	70	3	-	6	2	-	1	8	-
Montoya I y II	25	24	2	-	-	-	-	-	2	-
Bolonia	713	573	31	7	14	7	3	11	117	19
Sector Sur Laguna Tiscapa	17	17	9	-	10	9	1	1	3	-
Jonathan González IV Etapa	317	304	55	-	101	43	2	1	23	-
Plaza España (Costado sur)	152	144	9	-	30	9	-	1	-	-
Bosques de Bolonia	52	45	14	-	14	12	-	4	6	-
Recreo Norte	115	112	30	-	34	26	1	3	4	-
Pantanal (D3)	369	359	108	-	186	96	1	22	7	1
Recreo Costado Norte y Sur	114	113	30	-	44	22	1	1	4	1
Costado Este Bertha Calderón	108	105	33	-	38	23	2	14	19	-
Bertha Calderon (El Prado)	534	506	113	-	119	65	9	21	51	2
Andrés Castro	604	563	94	-	98	68	3	41	70	1
El Pilar Norte	56	52	5	-	-	-	1	1	3	-
Costado Oeste Pilar Sur	48	45	11	-	13	10	1	4	6	-
Colonia Independencia	341	336	5	-	5	4	-	-	47	-
Anexo Colonia Independencia	27	26	3	-	4	1	-	-	1	-
Tierra Prometida	941	879	115	1	218	81	6	12	47	28
Sector Suroeste Pista Juan Pablo II	45	34	31	-	31	31	1	1	1	-
Frawley	16	8	1	-	-	-	-	-	5	-
Reisel	83	83	8	1	7	5	-	-	15	-
Empalme Nejapa 7 Sur	36	35	2	1	1	1	-	2	4	1
Frawley Sur	64	59	24	2	33	22	2	-	4	2
Sector Noroeste Pista Suburbana	10	9	3	-	3	2	-	-	2	-
Lomas de San Judas	283	243	62	-	96	56	-	6	36	1
Erlinda López	110	109	10	-	30	8	-	-	8	-
Luis Alfonso Velásquez I	194	189	25	1	53	19	-	1	12	-
El Perú	32	31	6	-	10	5	-	1	2	-
El Pilar Sur	483	428	39	8	13	7	-	7	49	1
Anexo La Esperanza	104	103	9	-	17	9	-	9	6	-
Costado Oeste Recreo Sur	91	88	81	4	76	73	1	43	4	-
Recreo Sur	993	955	130	-	224	94	7	11	61	28
René Cisneros	543	502	93	4	127	62	-	153	31	11
Costado Este Recreo Sur	166	157	69	1	85	55	-	3	15	1

CUADRO 2. PRINCIPALES INDICADORES DE VIVIENDA AL MENOR NIVEL DE DESAGREGACIÓN GEOGRÁFICA

Municipio, Barrio, Comarca y Comunidad	Total Viviendas		Principales Indicadores de Vivienda							
	Particulares	Ocupadas	Pared Inadecuada	Techo Inadecuado	Piso de Tierra	Vivienda Inadecuada	Sin Luz Eléctrica	Sin Agua Potable	Tenencia no Propia	Con Distancia al C/S Mayor a 5 Kms.
Leonardo García Jara	90	89	36	-	46	31	-	4	3	-
Sector Oeste Ave. Nac. Unidas	54	53	26	-	32	23	-	5	4	2
Enrique Bermudez-380.	407	383	15	1	50	12	-	-	45	10
Carlos Nuñez	115	109	6	-	14	4	1	1	14	-
Golfo Pérsico	440	427	50	1	105	37	-	1	44	-
Jonathán González	502	476	53	-	109	41	-	5	39	9
Jonathán González V Etapa	153	150	43	1	64	31	2	2	9	-
Villa Argentina I y II Etapa	97	92	9	-	22	8	-	-	6	-
Colonia Militar (Villa Tiscapa)	199	192	-	-	-	-	-	-	140	-
César Jerez	13	13	4	1	3	2	-	1	1	-
Sector La Piñata	27	19	7	-	7	5	-	-	5	-
Tiscapa	25	15	-	-	-	-	-	-	-	1
Lomas de Guadalupe (D3)	88	54	-	-	-	-	-	-	13	1
Reparto San Juan	281	213	5	3	2	1	-	1	56	10
Edgard Munguía I y II	478	411	25	-	36	8	2	2	36	5
Sector Instituto Salomón de La Selva	70	67	9	-	9	5	-	1	12	-
Costado Norte Enel	27	25	5	-	13	4	-	-	-	-
El Bosque	37	37	4	3	5	2	1	4	4	1
Sector Sur Pista Juan Pablo II	22	17	2	-	2	1	-	-	4	1
Colonia del Periodista	227	216	1	-	-	-	-	-	53	4
Las Carolinas	74	71	5	-	15	5	-	-	7	-
La Esperanza I y II	496	467	61	8	94	49	3	133	33	6
San Judas	3 272	3 049	333	3	193	106	8	27	299	11
Héroes y Mártires de San Judas	98	96	14	-	24	12	-	-	6	-
Pinolero (Costado Oeste H. y M. San J.)	72	70	28	-	35	23	2	13	4	-
Holanda (Costado Norte Luis A. V.)	17	15	1	-	2	-	-	-	1	-
Luis Alfonso Velásquez II	105	99	36	-	43	27	-	2	3	-
Sector Suroeste Pista Suburbana	137	120	13	-	26	12	1	2	19	-
San Patricio	163	149	8	4	1	1	-	-	52	-
Las Acacias	12	11	-	-	-	-	-	-	-	-
Nejapa	285	258	56	-	63	42	2	17	27	7
Sector Noreste San Isidro Libertador	254	238	56	1	72	43	2	17	55	8
Norte Ticomo	19	16	1	-	-	-	2	-	5	1
German Pomares (Ticomo)	69	62	1	-	3	1	-	-	4	1
Arges Sequeira	359	314	69	1	132	57	4	14	26	48
Anexo Loma Buenos Aires	157	150	70	-	109	67	-	23	9	-
Loma de Buenos Aires	135	131	26	-	54	21	-	-	5	-
Omar Torrijos (D3)	217	211	39	3	59	36	3	7	17	-
Los Fonseca	266	235	46	3	72	31	6	4	7	-
Los Trejos	205	178	35	-	53	29	-	8	11	-
Jorge Cassal	137	122	61	4	81	55	1	15	7	-
Sector Sur Marvín Marín	57	49	14	-	20	14	-	5	10	-
Marvín Marín I y II Etapa	245	236	50	1	86	41	3	4	15	7
Martin Luther King	250	241	28	1	48	21	2	4	23	-
Paseo del Valle	65	60	1	-	-	-	-	-	39	-
San Pablo (D3)	27	27	4	-	4	4	-	-	4	-
Colonia Vista Hermosa	112	104	5	-	6	3	-	-	15	-
San Pedro (D3)	84	77	17	5	26	16	-	-	23	-
Aquiles Morales (Sordomudos)	69	67	13	-	23	12	-	-	2	-
Sector Este San Judas	17	15	-	-	4	-	-	-	3	-
Los Martínez	241	232	29	-	15	9	-	1	31	-
San Francisco de Asís (El Rifle)	441	411	102	5	189	89	1	8	17	2
Memorial Sandino	1 302	1 164	274	9	511	230	9	134	101	18
Hialeah IV Etapa	704	655	209	-	360	190	1	25	40	2
Altos de Nejapa	365	230	-	-	3	-	-	-	173	7
Hialeah III Etapa	582	546	113	3	214	95	3	8	25	14
Sector Oeste Comarca San Angel	20	17	2	-	7	2	-	2	4	-
Lomas de San Angel I Etapa	61	49	-	-	-	-	-	-	15	5
Lomas San Angel	29	23	-	-	-	-	-	-	5	2
Lomas de Monserrat	122	112	24	-	27	22	1	1	25	1
Hialeah I y II Etapa	702	665	60	2	140	43	1	4	58	28
Casimiro Sotelo	152	141	15	1	22	9	-	1	11	1
Santa Fé	51	45	-	-	-	-	-	-	22	13
Anexo San Juan	259	232	17	-	9	2	-	-	41	20
Lomas de San Juan	54	41	-	-	-	-	-	-	9	1
Planes de Altamira III	89	70	-	-	-	-	-	-	12	2
Los Robles	108	80	1	1	1	1	1	-	17	-
Planes de Altamira #1	78	67	7	-	9	7	2	1	17	-
Las Flores (La Cañada)	22	18	1	-	1	1	1	-	6	-
Bell Air	10	8	1	-	1	1	-	-	3	-
Sector Camino de Oriente	12	12	-	-	1	-	-	-	-	-

CUADRO 2. PRINCIPALES INDICADORES DE VIVIENDA AL MENOR NIVEL DE DESAGREGACIÓN GEOGRÁFICA

Municipio, Barrio, Comarca y Comunidad	Total Viviendas		Principales Indicadores de Vivienda							
	Particulares	Ocupadas	Pared Inadecuada	Techo Inadecuado	Piso de Tierra	Vivienda Inadecuada	Sin Luz Eléctrica	Sin Agua Potable	Tenencia no Propia	Con Distancia al C/S Mayor a 5 Kms.
Sector Este Camino a Las Nubes	28	13	2	-	2	2	-	-	3	1
Casa Fontana	16	16	-	-	-	-	-	-	8	-
Villa Fontana	295	216	-	5	-	-	-	-	75	-
Sect. Noroeste Mmto. Rigoberto López P.	12	11	5	1	5	3	1	1	8	3
Condominio Catalina	50	32	-	2	-	-	-	-	20	-
Miguel Bonilla (Zogaig)	232	225	2	-	3	2	-	-	37	36
Este de Villa Roma IV Etapa	72	69	18	-	22	13	1	2	9	-
Sector Sur Villa Roma	56	55	16	-	25	15	1	4	6	-
Villa Roma IV Etapa	62	58	11	-	14	11	-	2	5	-
Villa Roma	281	266	21	-	37	12	-	1	17	3
Sierra Maestra (Loma Linda N. y S.)	1 466	1 385	99	2	137	44	4	68	109	3
Anexo Torres Molina (Camilo Ortega)	183	174	36	1	39	23	-	6	12	9
Costado E. Parque T.Molina (C.Ortega)	222	207	76	1	104	63	1	3	4	1
Buena Vista	240	223	44	1	125	40	1	12	12	-
Lomas del Sur	215	180	100	26	130	96	29	32	8	3
Villanueva	238	226	72	2	99	61	-	3	15	1
Sector Noreste Valle Ticomo	517	361	273	5	271	254	10	107	107	2
Lomas de Ticomo	24	13	-	-	-	-	-	-	4	-
Altos de Ticomo	44	25	-	-	-	-	-	-	4	1
Sector Noroeste Altos de Ticomo	58	50	8	-	13	7	-	-	4	3
Santa Anita	158	123	7	1	14	6	1	5	35	3
Maecell Pallais Checa (Santa Isabel)	116	93	6	1	-	-	-	1	25	2
Sector Sureste Santa Isabel	171	124	9	2	7	4	2	1	31	-
El Sosiego	17	16	-	-	-	-	-	-	3	-
El Sosiego Costado Sur	18	7	1	-	1	1	1	-	2	-
Sector Sureste Valle Ticomo	449	376	325	6	325	313	14	171	17	1
Camilo Ortega (Torres Molina)	1 071	1 006	140	1	209	100	6	269	64	22
Sector Sureste Camilo Ortega	449	393	150	1	203	127	2	13	32	-
Sector Noreste Cmca. Pochocuape	65	61	21	-	28	20	-	2	6	2
La Tomatera	36	34	4	-	6	3	-	1	1	-
Samarkanda	82	63	5	1	5	3	2	15	35	1
Los Cocos (D3)	25	20	6	1	1	1	-	1	4	1
Carolinas	40	33	-	-	-	-	-	-	7	-
Sector Este Comarca Monte Fresco	43	36	9	-	7	5	-	-	12	-
Hilario Sánchez II Etapa	281	220	54	-	92	49	1	-	19	-
Hilario Sánchez I Etapa	117	103	21	-	38	17	2	1	9	-
El Rosal	30	18	-	-	-	-	-	-	1	-
Sector Sur El Rosal	13	7	-	-	-	-	-	-	1	-
El Pedernal	31	26	5	4	1	-	-	4	2	-
Las Jinotepe	44	30	1	-	-	-	-	-	8	-
Condominio Roma	10	10	-	-	-	-	-	-	-	-
Comarca	4 700	4 030	1 114	20	1 542	911	82	622	590	785
Nejapa	1 054	874	173	4	241	126	4	54	121	55
Sector Oeste Comarca Nejapa	464	380	88	4	127	64	1	37	42	24
Sector Norte Comarca Nejapa	303	255	47	-	62	35	1	13	45	21
Sector Sur Comarca Nejapa	287	239	38	-	52	27	2	4	34	10
Chiquilistagua	1 320	1 139	270	6	408	220	11	164	151	427
Chiquilistagua	670	575	175	5	276	150	10	121	88	256
Sector Norte Comarca Chiquilistagua	180	153	19	-	24	13	1	10	20	28
Sector Central Comarca Chiquilistagua	410	359	64	1	95	46	-	10	32	125
Sector Este Comarca Chiquilistagua	60	52	12	-	13	11	-	23	11	18
Cedro Galán	485	430	87	-	161	74	3	52	73	112
Cedro Galán	13	12	3	-	7	3	1	5	1	2
Sector Sur Comarca Cedro Galán	201	177	34	-	73	29	1	30	27	34
Sector Central Comarca Cedro Galán	205	188	45	-	74	38	1	12	22	58
Sector Norte Comarca Cedro Galán	66	53	5	-	7	4	-	5	23	18
San José de la Cañada	694	570	143	2	195	115	12	40	72	56
Sector S.O.Cmca. Sn. José de la Cañada	220	186	71	1	91	58	10	32	23	44
Sector S.E.Cmca. Sn. José de la Cañada	149	131	30	-	49	26	1	5	10	4
Sector E. Cmca. Sn. José de la Cañada	109	86	16	-	18	14	1	1	20	2
Sector N.E. Cmca. Sn. José de la Cañada	216	167	26	1	37	17	-	2	19	6

CUADRO 2. PRINCIPALES INDICADORES DE VIVIENDA AL MENOR NIVEL DE DESAGREGACIÓN GEOGRÁFICA

Municipio, Barrio, Comarca y Comunidad	Total Viviendas		Principales Indicadores de Vivienda							
	Particulares	Ocupadas	Pared Inadecuada	Techo Inadecuado	Piso de Tierra	Vivienda Inadecuada	Sin Luz Eléctrica	Sin Agua Potable	Tenencia no Propia	Con Distancia al C/S Mayor a 5 Kms.
Ticomo	117	102	31	3	38	23	3	51	5	3
Ticomo	12	11	1	-	2	-	1	3	2	2
Sector Sur Valle Ticomo	105	91	30	3	36	23	2	48	3	1
Pochocuape	627	581	254	2	316	230	36	204	118	86
Pochocuape	627	581	254	2	316	230	36	204	118	86
San Isidro Libertador	403	334	156	3	183	123	13	57	50	46
San Isidro Libertador	403	334	156	3	183	123	13	57	50	46
Distrito IV	29 099	27 260	3 579	87	3 316	1 805	134	302	4 481	228
Candelaria (Rubén Darío)	698	655	224	1	243	168	5	6	60	47
La Estación (Gaspar García Laviana)	16	16	9	-	10	8	-	-	2	-
Candelaria	27	26	16	-	8	8	-	1	1	-
Carlos Reyna (Los Pescadores)	212	210	31	2	25	14	1	3	24	1
Sector Costero del Lago	30	29	26	2	25	25	1	10	1	-
Sector E. Jardines Sta. Clara	51	50	9	1	8	4	1	4	4	-
Sector Jardines de Sta. Clara	18	18	10	-	15	9	-	3	3	-
Jardines de Santa Clara	201	181	10	1	8	3	-	-	35	-
Cauce Santa Clara	20	20	10	-	11	9	-	-	3	-
Santa Clara (Costa del Lago)	235	230	45	5	49	31	3	6	21	-
Pedro Joaquín Chamorro	638	619	56	2	62	49	2	6	82	3
Barrio Barricada	389	384	36	3	93	27	2	4	25	2
Las Torres	773	745	175	5	261	147	5	24	34	-
Quintanina (Benedicto Valverde)	651	626	172	-	179	108	11	18	37	7
Los Angeles	1 000	911	122	2	92	53	5	34	179	2
Santo Domingo Este	15	15	3	-	1	1	-	-	1	-
El Calvario	178	172	23	-	12	8	1	1	27	-
Santo Domingo (D4)	822	766	165	-	201	122	5	51	213	2
Colonia Militar Blass Real Espinaléz	22	20	1	-	-	-	-	-	1	-
Sajonia	6	4	-	-	-	-	-	-	1	-
Buenos Aires (19 de Julio)	1 433	1 271	142	6	213	89	7	7	317	6
Costado Oeste RUCFA Buenos Aires	76	74	8	-	11	7	1	-	15	-
Campo Bruce (Rigoberto López Pérez)	93	88	19	1	16	8	-	-	10	-
Cuidad Jardín	598	524	14	-	13	6	-	-	100	1
Román Manrique	98	88	4	-	5	3	1	-	32	1
Los Ángeles	44	41	2	1	6	2	-	1	29	-
Lomas de Chico Pelón	179	172	44	11	52	27	11	11	25	-
San Lucas	33	29	1	-	1	1	-	-	8	-
Colonia Militar Leonel Rugama	83	80	-	-	-	-	-	-	14	-
San Luis Sur	800	710	68	2	17	12	2	2	83	4
Hilario Sánchez (San Luis Norte)	65	61	16	-	16	14	-	-	6	-
San Luis Norte	335	314	34	-	50	18	1	1	31	1
Hilario Sánchez	133	132	22	2	39	19	3	1	13	-
Riguero Norte	273	262	34	-	14	7	-	1	81	-
Domitila Lugo (Santa Clara)	613	584	57	2	45	22	1	3	60	2
Selim Shible (El Tempisque)	102	98	15	-	22	14	-	-	4	-
Pista a Tipitapa - Santa Clara	41	38	3	-	5	3	-	-	1	-
El Tempisque (Selim Shible)	392	383	26	-	30	9	1	-	103	6
Pista a Tipitapa - El Tempisque	68	67	8	-	9	6	-	3	5	-
El Tempisque Cost. S. Construc. Militares	12	12	1	-	3	-	-	-	-	-
Santa Lucía	68	61	1	-	-	-	-	-	13	1
Santa Rosa	1 284	1 199	219	5	112	76	12	12	237	4
Costa Rica (Blandón)	1 015	938	135	1	32	17	2	4	207	1
Maestro Gabriel	316	299	3	2	-	-	-	-	49	2
Detrás Cine América (Anexo B. Horizonte)	19	16	-	-	1	-	-	-	1	-
Larreynaga	860	830	83	-	23	15	1	3	204	8
Tenderí	313	298	4	1	2	2	-	1	55	2
La Mecatera	133	121	17	-	7	6	2	1	24	-
Terrazas de Ciudad Jardín	10	9	2	-	-	-	-	-	3	-
Paraisito	553	509	38	-	13	8	-	3	106	-
San José Oriental	1 073	1 003	148	1	88	64	7	6	158	5
Campo Bruce (Rigoberto López Pérez)	1 440	1 357	211	3	74	42	3	15	297	16
Costado Este del RUCFA (El Cocal)	15	15	3	-	-	-	-	-	1	-
Anexo Edgar Lang	6	6	-	-	-	-	-	-	-	-
Hogar Propio	96	91	13	-	4	1	-	-	16	-
Costado Oeste Hospital Bautista	39	35	4	-	4	2	-	-	6	-
Francisco Meza	423	388	43	2	77	22	1	10	50	4
Largaespada	755	710	74	2	87	42	8	16	146	10

CUADRO 2. PRINCIPALES INDICADORES DE VIVIENDA AL MENOR NIVEL DE DESAGREGACIÓN GEOGRÁFICA

Municipio, Barrio, Comarca y Comunidad	Total Viviendas		Principales Indicadores de Vivienda							
	Particulares	Ocupadas	Pared Inadecuada	Techo Inadecuado	Piso de Tierra	Vivienda Inadecuada	Sin Luz Eléctrica	Sin Agua Potable	Tenencia no Propia	Con Distancia al C/S Mayor a 5 Kms.
Sector Laguna de Tiscapa	11	11	4	-	5	3	-	-	11	-
Edgar Lang (Colonia Militar)	62	58	2	-	-	-	-	-	7	2
Serrano	23	15	-	-	-	-	-	-	3	-
Plaza del Sol (Costado Sur Catedral)	34	32	3	-	4	2	-	5	5	5
Jorge Dimitrov	1 628	1 535	277	6	447	193	6	6	105	46
Colonia Managua	114	105	-	-	-	-	-	-	22	-
Cauce Oscar Turcios	46	39	19	-	19	15	-	-	3	1
Enrique Smith (D4)	176	166	34	-	51	25	1	-	6	-
San Cristobal	520	482	63	2	21	13	3	1	93	1
Maria Auxiliadora	923	880	130	-	52	32	1	5	154	3
Anexo Maria Auxiliadora La Sabana	27	27	4	-	4	1	1	-	4	-
Ducualí	513	479	72	2	14	4	-	2	65	4
El Edén	563	525	31	2	12	4	3	3	65	5
Cristian Pérez (Colonia Salvadorita)	155	151	2	-	1	1	1	1	32	-
Bello Horizonte	2 108	1 942	18	6	12	7	3	1	393	15
Bello Horizonte 6ta.Etapa. Anex.Sta.Rosa	215	209	11	-	25	9	1	4	28	1
Nueva Libia Derecho Vía Pista Larreynaga	11	11	1	-	2	1	-	-	1	-
Nueva Libia	168	164	6	-	18	5	-	-	16	5
Parrales Vallejos, Costado Nte. de Enabus	113	113	12	-	27	10	-	-	9	-
1ro de Mayo	298	293	44	2	56	26	1	-	21	1
Unión Soviética, Costado Sur Enabus	11	11	1	-	-	-	-	-	1	-
Unión Soviética	298	284	23	1	47	14	1	1	17	-
Cauce Unión Soviética	59	59	53	-	47	47	-	-	3	-
Venezuela (Meneses)	1 132	1 059	110	-	58	35	6	1	153	1
Distrito V	45 180	41 430	6 715	115	9 469	4 991	245	2 278	4 937	889
Barrio	42 182	38 836	6 105	96	8 642	4 557	180	1 656	4 592	586
Sector de Metrocentro	15	13	-	-	-	-	-	-	1	2
Colonial Los Robles # 3	141	122	-	-	-	-	1	1	35	4
Colonial Los Robles # 7	174	154	-	-	-	-	1	-	46	3
Colonial Los Robles # 8	47	39	-	-	-	-	-	-	2	-
Villa Amor ó Pedro Joaquín Chamorro	132	125	18	-	32	12	-	1	46	-
Colonial Los Robles # 5	71	62	-	-	-	-	-	-	16	1
14 de Junio (La Luz)	588	539	39	-	33	14	1	2	81	6
México (Rio Sol)	286	268	18	-	13	6	-	-	40	1
Máximo Jerez	517	502	3	-	2	1	2	-	71	1
Aldo Chavarria	60	58	6	-	1	1	-	-	5	1
Habana (Los Campos)	169	162	18	-	5	3	-	-	34	-
Sector Sur Este Rotonda Cristo Rey	6	6	-	-	1	-	-	-	-	-
Riguero	1 294	1 224	140	2	58	36	3	13	263	18
El Choro (Pista El Dorado)	78	74	12	1	23	10	-	2	2	-
El Dorado	396	372	-	-	-	-	-	-	63	-
Revolución (Colonia del Periodista)	343	329	20	-	20	7	1	3	37	-
Liberia	324	296	30	-	35	12	-	1	33	1
Carlos Fonseca Amador	552	521	61	2	126	44	4	10	49	14
Don Bosco	464	424	-	1	-	-	-	-	75	1
Colombia	128	119	2	1	1	-	-	-	19	-
10 de Junio	706	672	1	1	-	-	-	-	123	1
Ducualí Sector Sur	154	148	7	-	8	2	-	-	22	-
Farabundo Martí	340	329	24	1	30	12	1	2	25	1
Habana ó María	106	102	9	-	7	4	-	2	12	-
Santa Margarita	146	128	4	-	3	3	-	-	14	1
Santa Julia	142	132	6	-	7	-	-	-	14	2
Cuadra	116	112	11	1	10	6	-	1	11	1
Nicarao	747	705	9	2	-	-	-	-	81	1
La Mascota	27	27	5	-	4	4	-	4	2	-
Fernando Manzanares	102	98	21	-	23	12	-	3	2	-
Santa Bárbara	279	267	27	-	13	8	-	-	42	1
14 de Septiembre (D5)	1 059	1 015	6	1	3	1	-	1	91	5
Anexo Proyecto Piloto	45	44	4	-	6	4	-	-	9	-
Proyecto Piloto	50	47	-	-	-	-	-	-	13	1
Anexo Omar Torrijos	86	86	9	-	14	6	-	-	3	1
Omar Torrijos (Santa Emilia)	597	573	47	1	45	24	1	4	45	34
Jardines de Veracruz	584	558	4	-	9	1	-	-	95	4
Anexo Jardines Veracruz	211	180	24	1	39	18	-	2	10	-
Leningrado (Villa Holanda)	249	240	15	-	33	10	-	-	25	-
Anexo Leningrado	68	64	6	-	14	5	-	-	5	-
11 de Mayo	253	244	43	-	77	37	-	2	12	1
Anexo Enrique Smith	422	402	32	-	83	23	1	-	30	2

CUADRO 2. PRINCIPALES INDICADORES DE VIVIENDA AL MENOR NIVEL DE DESAGREGACIÓN GEOGRÁFICA

Municipio, Barrio, Comarca y Comunidad	Total Viviendas		Principales Indicadores de Vivienda							
	Particulares	Ocupadas	Pared Inadecuada	Techo Inadecuado	Piso de Tierra	Vivienda Inadecuada	Sin Luz Eléctrica	Sin Agua Potable	Tenencia no Propia	Con Distancia al C/S Mayor a 5 Kms.
13 de Mayo	130	113	20	1	51	17	1	2	19	1
Barceló	29	25	8	-	11	6	-	-	-	-
Ciudadela Nicaragua (D5)	136	131	33	-	53	31	-	-	8	2
Oeste 28 de Mayo	108	97	91	-	90	86	-	15	6	-
Catorce de Mayo	124	117	72	3	81	66	2	12	10	-
28 de Febrero No.2	144	137	35	1	80	29	4	3	11	-
Villa Canadá # 2	69	66	12	-	28	11	-	-	1	-
Anexo Villa Venezuela	173	161	30	1	50	21	-	1	12	1
Vistas Al Xolotlán	488	446	129	2	210	117	4	8	54	-
Sur Villa Venezuela	444	396	69	1	135	60	1	7	32	2
Anexo Villa Libertad	1 625	1 472	179	6	378	133	2	9	186	3
Sector Sur Lomas de Guadalupe	218	195	96	1	63	52	1	92	38	1
Sol de Libertad	537	473	240	1	325	220	5	7	39	1
Milagro de Dios	820	759	306	-	479	278	-	62	56	4
Buenos Aires	260	236	117	-	161	109	5	48	25	1
Domingo Matus (Los Angeles)	314	291	112	1	190	103	5	38	13	-
Eduardo Contreras	100	95	10	-	33	7	2	5	10	-
28 de Mayo/Berlin	423	371	129	-	182	106	2	57	32	1
René Polanco (Open # 1)	388	363	48	2	76	33	3	6	36	-
German Pomares No.1	616	597	112	2	192	79	8	16	39	1
Aquí Nicaragua	297	285	57	2	106	51	6	15	13	1
Shick # 1 (Macaraly)	344	336	45	-	51	26	1	14	42	-
Hasbani (Fanabasa)	221	207	13	1	33	7	-	2	19	1
Pablo Ubeda	338	324	28	1	87	25	-	4	22	-
Georgino Andrade	123	118	23	-	32	10	-	6	8	-
La Fuente/Ariel Darce	1 572	1 507	195	-	147	82	3	15	138	11
Nicaragua Libre	74	70	27	-	23	16	-	-	3	-
Isabel Urbina (Adolfo Reyes)	307	300	20	1	37	10	-	2	26	-
Olof Palme	73	69	7	-	15	4	-	-	3	-
Sector 17 Grenada	162	149	35	1	56	33	3	2	9	-
Grenada	421	389	27	1	86	20	3	6	18	-
Mártires de Pantoasma	500	467	39	3	92	25	-	5	28	-
José Santos López	290	269	39	-	65	21	-	2	17	-
José Isaías Gómez	486	458	192	-	2	1	1	9	29	3
Bosques de Altamira	495	412	-	-	1	-	-	-	122	2
Altamira de Este	686	576	2	1	1	1	-	-	106	3
Colonial Los Robles # 6	125	109	-	-	-	-	-	-	21	15
Colonial Los Robles # 4	88	81	-	-	-	-	-	-	11	18
Colonial Los Robles # 1	13	10	-	-	-	-	-	-	-	-
Colonial Los Robles # 2	81	74	1	-	-	-	-	-	25	9
Los Chilamates/Silvia Ferrufino	16	15	-	-	-	-	-	-	4	4
Planes de Altamira # 2	21	14	-	-	-	-	-	-	7	1
Planes de Altamira # 1	6	4	-	-	-	-	-	-	3	1
Isalú	8	6	-	-	-	-	-	-	4	-
La Morita	95	88	16	1	16	7	2	5	10	1
Centro América	1 017	921	7	2	2	2	-	-	170	7
Lomas de la Centro América	21	21	-	-	-	-	-	-	3	-
Pikin Guerrero	65	62	7	-	7	6	-	-	7	-
Las Lomitas	19	18	-	-	-	-	-	-	7	-
Sector Hogar Zacarias Guerra	33	10	4	3	5	4	3	3	1	-
18 de Mayo (D5)	955	904	340	4	539	307	7	560	45	1
La Finquita	59	53	22	-	31	20	-	31	2	1
Walter Ferreti I y II Etapa	1 002	971	192	6	366	173	6	89	64	25
Anexo Augusto César Sandino	138	132	31	2	63	27	1	3	9	-
Doce de Octubre	112	106	48	-	68	44	-	3	23	1
Augusto César Sandino	189	180	30	2	62	24	-	4	14	1
Rubén Darío	100	89	34	-	37	25	-	-	22	-
Francisco Salazar	746	719	110	-	247	97	2	7	45	-
Ángel Valentino Barrios	427	404	42	-	54	21	5	5	56	2
Enrique Gutiérrez	627	613	68	1	90	40	2	6	50	19
Blanca Aráuz	150	149	19	1	34	15	2	27	18	-
Anexo Sócrates Sandino	34	31	4	1	3	2	1	1	3	-
Sócrates Sandino	836	801	481	-	525	434	13	81	56	1
Sector Sur Milagro de Dios	111	106	65	-	79	62	2	21	9	1
Ché Guevara (Alfredo Novel)	127	122	44	-	67	39	-	1	-	-
Salomón Moreno (Open # 2)	381	353	43	-	76	29	2	31	22	6
Bariloche	316	299	51	-	92	37	2	9	32	-
Blanca Segovia	43	43	17	-	17	13	-	4	6	-
Enrique Lorente	499	486	77	4	106	56	2	6	52	6
Naciones Unidas	756	734	338	2	435	295	11	20	38	3

CUADRO 2. PRINCIPALES INDICADORES DE VIVIENDA AL MENOR NIVEL DE DESAGREGACIÓN GEOGRÁFICA

Municipio, Barrio, Comarca y Comunidad	Total Viviendas		Principales Indicadores de Vivienda							
	Particulares	Ocupadas	Pared Inadecuada	Techo Inadecuado	Piso de Tierra	Vivienda Inadecuada	Sin Luz Eléctrica	Sin Agua Potable	Tenencia no Propia	Con Distancia al C/S Mayor a 5 Kms.
Sector Noroeste Las Colinas	65	60	37	3	43	34	1	1	5	-
Lomas de Las Colinas	23	13	-	-	-	-	-	-	8	1
Los Cedros de Las Colinas	24	20	7	1	7	7	-	-	2	-
Sector Norte Las Colinas	67	60	18	-	25	15	-	-	8	-
Lomas del Valle	247	197	-	-	-	-	-	2	92	1
22 de Enero	308	293	66	5	111	56	5	7	26	2
Sector Noroeste Rotonda Jean Paul Genie	24	21	-	-	-	-	-	-	6	-
Residencial Puntaldia	45	41	-	-	-	-	-	-	18	-
Villas Italianas	36	29	-	-	-	-	-	-	15	-
Sector Sur Oeste Camino de Oriente	23	14	1	-	2	1	-	1	7	-
Villa Fontana Este	48	37	-	-	-	-	-	-	27	1
Madroño # 2	10	10	-	-	-	-	-	-	8	-
Mirasol	9	6	-	-	-	-	-	-	4	-
Sector Sur Villa Fontana Este	12	6	-	-	-	-	-	-	2	2
Bosques del Recreo	32	24	-	-	-	-	-	-	4	-
Sector Combatiente Desconocido	102	97	18	-	20	12	-	-	20	29
Las Cumbres # 1	27	18	-	-	-	-	-	-	2	-
Las Cumbres # 2	42	27	-	-	-	-	-	-	8	3
Altos de Las Cumbres	13	9	-	-	-	-	-	2	5	-
Portal del Carmen	64	47	2	-	2	2	-	-	10	-
Sector Sur Pista Jean Paul Genie	17	17	2	-	2	1	-	-	1	2
Anexo Cruz del Paraiso	131	126	27	-	42	24	-	1	19	1
Sector Norte Pista Rural de Circunvalación	22	22	7	-	9	6	-	-	4	2
Residencial Alameda	53	36	-	-	1	-	-	-	4	7
Las Colinas	498	359	8	-	9	6	1	1	86	12
Flor de la Colina	12	11	2	-	1	1	-	-	2	-
Cuba Libre	459	445	43	1	99	34	-	1	23	-
Sector Norte Colinas de Santa Cruz	32	32	8	-	15	7	-	2	3	-
Colinas de Santa Cruz	34	22	-	-	-	-	-	-	1	1
Las Jaguitas/S. Nte.Cmca.Las Jaguitas	309	269	63	1	107	54	4	22	38	1
Los Corteses	127	117	18	-	42	15	1	5	15	1
Sector Sur Las Enramadas	161	141	31	1	41	23	8	37	17	22
Cuatro Esquinas Las Enramadas	14	13	4	-	5	3	1	-	3	-
Sector Este Comarca Esquipulas	195	178	23	-	59	19	2	27	9	18
Sector Este Las Cuaremas	95	84	12	-	21	9	-	1	9	4
Sector Sur Comarca Las Jaguitas	26	16	3	-	3	2	-	2	3	-
Sector Este Las Colinas	5	4	-	-	-	-	-	-	-	-
Colinas Sur	22	11	1	1	1	1	-	-	6	1
Residencial Acoma	19	15	-	-	-	-	-	-	1	-
Jardines de Las Colinas	29	20	-	-	-	-	-	-	6	-
Sector Norte Santo Domingo(El Boquete)	107	94	4	-	11	3	-	2	10	19
El Mirador	203	171	9	-	15	7	-	13	14	7
Lomas de Notre Dame	49	41	-	-	1	-	-	-	3	7
Residencial Castellana	14	9	-	-	-	-	-	-	3	-
Las Lomas	23	19	2	-	2	2	-	-	7	1
Sector Sur Pista Rural de Circunvalación	62	59	7	-	7	4	-	1	18	9
Los Membreros	47	39	4	-	11	3	-	-	4	16
San Isidro de La Cruz Verde (S. Norte)	175	159	37	-	52	33	1	12	22	1
Sector Sur Alto de Santo Domingo	82	67	-	-	-	-	-	-	7	1
Altos de Santo Domingo	49	35	3	-	1	-	1	1	5	3
Altos de Santo Domingo # 2	95	79	8	-	14	6	-	2	11	13
Santa Mónica	66	58	3	-	4	2	1	1	5	-
Urbanización Madriz	24	17	-	-	-	-	-	-	6	-
San Pablo (D5)	4	3	-	-	-	-	-	-	-	-
Las Cuaremas	133	120	7	-	7	2	-	2	16	-
Cuatro Esquinas de Esquipulas	68	57	10	-	10	6	-	1	11	-
Michelangelo	25	18	-	-	1	-	-	-	4	-
Vistas de Esquipulas	50	44	13	-	19	11	-	3	1	6
Sector Este Comarca Esquipulas	83	76	16	1	20	9	1	3	3	25
El Cenicero	75	67	18	-	33	14	1	1	1	-
Los Vanegas	272	231	39	-	83	34	3	19	11	18
Félix Pedro Chavarría-Sector S.Esquipulas	568	476	60	2	83	43	3	21	59	18
Esquipulas	159	147	36	-	27	21	-	4	24	6
Altos de Las Colinas	186	170	25	-	26	13	-	3	29	12
Santa Maria del Lago	18	14	-	-	-	-	-	-	3	-
Bosques de Santa María	18	18	1	-	-	-	-	-	6	-
Los Palmares	106	83	4	-	2	1	-	1	6	1
Sierritas de Santo Domingo	170	134	9	-	8	1	1	3	14	4
Palma Real	14	11	-	-	-	-	-	-	5	-
Santo Domingo (D5)	72	57	1	1	4	1	1	-	7	5

CUADRO 2. PRINCIPALES INDICADORES DE VIVIENDA AL MENOR NIVEL DE DESAGREGACIÓN GEOGRÁFICA

Municipio, Barrio, Comarca y Comunidad	Total Viviendas		Principales Indicadores de Vivienda							
	Particulares	Ocupadas	Pared Inadecuada	Techo Inadecuado	Piso de Tierra	Vivienda Inadecuada	Sin Luz Eléctrica	Sin Agua Potable	Tenencia no Propia	Con Distancia al C/S Mayor a 5 Kms.
Lomas de Santo Domingo	29	22	-	-	-	-	-	-	3	1
Sector Norte Estancia de Santo Domingo	12	12	1	-	2	-	-	-	-	-
Estancia Santo Domingo # 1	43	37	1	-	1	1	-	-	4	-
Estancia Santo Domingo # 2	61	38	-	-	-	-	1	-	3	-
German Silva	37	34	4	-	5	1	-	-	1	-
16 de Marzo	50	46	3	-	4	3	1	-	5	3
Barrio Nuevo	33	32	2	-	6	1	-	-	-	2
Sector Sur Sierritas de Santo Domingo	128	108	7	1	14	1	1	8	9	26
Residencial Las Praderas	23	21	-	-	-	-	-	1	8	-
Berlín	23	7	-	-	-	-	-	-	1	-
Puerta del Sol	32	28	-	-	-	-	-	-	7	-
Valle del Prado	47	34	-	1	-	-	-	-	8	-
Residencial Campo Bello	98	64	1	-	1	1	-	1	22	-
Campo/Las Palmeras	26	10	-	-	-	-	-	-	2	-
Los Geranios	17	16	-	-	-	-	-	-	4	-
Comarca	2 998	2 594	610	19	827	434	65	622	345	303
Sector Oeste Colinas de Santa Cruz	21	19	4	-	8	4	1	2	4	-
Sector Oeste Colinas De Santa Cruz	21	19	4	-	8	4	1	2	4	-
Las Viudas	356	322	160	-	165	116	19	201	56	27
Las Viudas	356	322	160	-	165	116	19	201	56	27
Jocote Dulce	392	337	118	1	137	92	15	109	35	39
Jocote Dulce	392	337	118	1	137	92	15	109	35	39
San Isidro de La Cruz Verde	747	617	117	8	166	72	8	84	83	39
San Isidro De La Cruz Verde	629	545	105	8	151	63	8	83	72	25
Sector Oeste Cmca.Sn.Isidro De La C.V.	118	72	12	-	15	9	-	1	11	14
Los Ladinos	139	126	24	-	38	17	3	25	7	10
Los Ladinos	139	126	24	-	38	17	3	25	7	10
Santo Domingo	606	570	90	2	176	70	5	132	54	128
Santo Domingo	606	570	90	2	176	70	5	132	54	128
San Antonio Sur	23	22	3	-	7	3	1	4	6	2
San Antonio Sur	23	22	3	-	7	3	1	4	6	2
Candelaria	107	54	14	-	16	8	8	28	18	19
Candelaria	107	54	14	-	16	8	8	28	18	19
Sector Este Comarca Las Enramadas	199	180	34	5	59	25	3	9	17	32
Sector Este Comarca Las Enramadas	141	125	21	3	42	16	3	5	9	15
Sector Sur Este Cmca. Las Enramadas	58	55	13	2	17	9	-	4	8	17
Sector Este Comarca Santo Domingo	408	347	46	3	55	27	2	28	65	7
Sector Este Comarca Santo Domingo	408	347	46	3	55	27	2	28	65	7
Distrito VI	57 011	52 909	8 653	309	12 657	6 763	376	2 484	6 298	637
Barrio	56 905	52 815	8 628	306	12 620	6 741	361	2 449	6 267	636
Sector Nor-Este La Primavera	71	64	8	-	15	6	-	-	6	-
Héroes y Mártires de La Primavera	195	175	18	-	30	13	-	-	11	1
Anexo Norte La Primavera (El Chorizo)	653	611	113	5	244	95	3	5	49	-
El Potrero (Anexo La Primavera)	143	137	125	-	129	122	-	3	3	-
Sector Oeste Vallarta	83	82	72	-	77	69	-	4	2	-
Vallarta	224	210	74	-	124	69	2	3	14	-
Norte José Dolores Estrada	27	26	1	-	2	1	-	-	1	-
Walter Ferreti (Waspan Norte)	994	960	189	-	410	167	7	8	64	2
Nueva Esperanza (Jorge Cassaly)	353	346	37	2	78	31	-	4	29	1
Hugo Chávez	2 029	1 706	821	3	1 067	717	10	86	357	24
Camilo Chamorro (Horizonte Norte)	1 405	1 315	187	2	185	105	1	18	159	15
Oscar Lino Paz Cubas (Camilo Chamorro)	257	247	18	-	25	6	2	1	18	-
Zona 9 Camilo Chamorro	121	120	11	-	22	4	-	-	4	-
Quinta Pacheco	107	106	9	-	25	8	-	1	9	-
Bertha Díaz (Reparto Amanda)	523	504	28	4	32	9	1	-	58	16
Jimmy Vásquez (Bertha Díaz)	135	128	12	-	20	7	-	-	11	2
Anexo José Benito Escobar	981	951	164	3	244	107	4	9	72	4

CUADRO 2. PRINCIPALES INDICADORES DE VIVIENDA AL MENOR NIVEL DE DESAGREGACIÓN GEOGRÁFICA

Municipio, Barrio, Comarca y Comunidad	Total Viviendas		Principales Indicadores de Vivienda							Con Distancia al C/S Mayor a 5 Kms.
	Particulares	Ocupadas	Pared Inadecuada	Techo Inadecuado	Piso de Tierra	Vivienda Inadecuada	Sin Luz Eléctrica	Sin Agua Potable	Tenencia no Propia	
Villa José Benito Escobar.(Américas No 2)	1 600	1 528	62	-	41	17	-	3	179	24
Las Mercedes	512	476	7	1	8	5	-	-	87	1
Mantica	66	62	-	-	-	-	-	-	4	-
Germán Pomares	46	44	7	-	4	3	-	1	2	-
Anexo Unidad de Propósito No 2	60	57	3	-	7	2	-	-	4	-
Sector Este Villa José Benito Escobar	9	9	2	-	-	-	-	8	7	-
Unidad de Propósito	997	931	4	1	4	2	1	-	145	3
Anexo Unidad de Propósito No 1	99	93	4	-	7	1	-	-	5	-
Anexo Texaco	55	54	2	-	6	2	-	-	5	-
Municipalidad I	32	32	-	-	-	-	-	-	2	-
Casa Real No 1	455	393	-	1	-	-	-	-	324	7
Casa Real No 2	116	78	-	-	-	-	-	-	50	-
Sector Norte Montecristi	37	29	8	1	8	5	-	22	11	4
Montecristi	215	182	14	-	16	10	-	2	106	4
Escuela Quemada	113	98	23	-	31	17	-	1	30	1
Colonia 15 de Mayo (UNA)	75	58	9	2	11	7	-	-	4	1
El Rodeo	490	436	116	7	196	104	4	72	45	3
El Rodeo	232	210	25	-	47	21	-	3	11	13
Sector Río Santa Elena	5	2	2	-	1	1	-	1	1	-
Sector Río Borbollón	189	132	81	31	88	73	44	56	52	-
Sector Río Lodoso	86	72	50	-	56	49	2	34	7	5
Montefresco	301	283	69	4	116	62	5	22	34	1
Sector Este Zona Franca Industrial	27	26	9	-	19	9	5	7	6	-
Sector Norte Sabana Grande	428	374	79	3	121	62	10	28	48	42
Jorge Salazar	374	349	117	16	150	101	7	42	22	8
Sector La Subasta	46	45	44	2	45	44	14	41	-	-
Sector La Kativo	134	132	88	-	82	67	-	-	5	-
Línea Férrea	74	73	15	-	30	15	-	-	3	-
José Dolores Estrada	755	725	57	1	84	31	8	12	82	2
Nabucodonosor	39	36	6	-	3	2	-	-	5	-
Jorge Ulises Cardoza	25	24	-	-	-	-	-	-	1	2
Ramón Sánchez	28	27	2	-	1	1	-	-	-	-
Sector Este La Primavera	38	38	4	1	9	4	1	1	5	-
La Primavera (Carlos Sánchez)	775	730	86	3	145	70	2	6	74	5
14 de Septiembre (D6)	142	140	12	2	30	11	2	2	19	-
Sector Este Portezuelo	21	16	6	-	6	6	-	4	1	-
Sector Norte Ciudad Industrial Xolotlán	58	56	3	-	5	2	-	1	5	-
Mombacho	151	141	5	1	8	4	1	1	13	-
Oswaldo Manzanares	605	586	33	1	85	23	1	2	44	8
Tramo Pista Anexo Waspán	167	159	20	2	25	12	2	2	18	-
Anexo Waspán	46	46	6	-	12	5	-	-	5	-
Eduardo Ordoñez (José Dolores Estrada)	32	31	-	-	3	-	-	-	3	-
Waspán Sur (Alina)	756	702	65	1	47	24	-	-	70	7
Sector Este Waspán Sur	25	24	14	-	17	14	-	1	4	-
14 de Febrero	217	202	58	2	83	49	1	-	27	-
Francisco Aguilar	139	129	18	1	51	16	-	-	14	1
Villa Reconciliación	3 666	3 364	884	44	1 384	757	26	57	477	40
Segovia	73	70	-	-	-	-	-	-	13	2
Concepción de María	756	678	50	1	150	42	3	3	74	12
Canada Sur Este	470	441	117	3	187	96	-	4	62	3
Palestina	296	283	108	5	166	96	2	1	10	5
Villa Israel	559	529	164	8	266	142	3	3	48	47
Sector Sabana Grande Los Rieles	235	219	63	-	87	51	6	3	26	-
Curva de Sabana Grande	10	9	-	-	3	-	-	-	-	-
Los Cocos (D6)	123	117	17	-	43	14	-	-	12	-
4 de Noviembre	205	194	12	1	73	12	1	1	5	3
Sabana Grande	308	274	40	2	80	24	3	7	40	8
Sector Sur Sabana Grande	127	121	21	-	35	15	-	1	18	1
María Dolores Alemán	28	23	8	-	8	5	-	3	4	-
Arnoldo Alemán	269	226	96	-	125	87	1	4	20	3
Sector Norte Los Laureles Sur	88	75	48	-	48	40	-	2	5	-
Praderas del Doral	429	227	1	-	1	1	-	-	130	7
Planes del Doral	30	23	17	-	19	15	10	10	2	-
Gertrudis Areas	361	315	248	1	240	209	-	5	27	-
31 de Diciembre	454	417	120	2	214	106	5	5	51	3
Laureles Norte	1 791	1 677	274	29	625	232	18	30	178	15
Arlen Siú Norte	109	99	16	-	47	14	-	-	3	-
Sector Sur Villa Reconciliación	205	181	58	-	75	45	-	2	32	-
19 de Febrero	209	197	48	-	77	38	1	1	20	-
Villa Feliz	69	66	12	3	20	11	-	3	2	-

CUADRO 2. PRINCIPALES INDICADORES DE VIVIENDA AL MENOR NIVEL DE DESAGREGACIÓN GEOGRÁFICA

Municipio, Barrio, Comarca y Comunidad	Total Viviendas		Principales Indicadores de Vivienda							
	Particulares	Ocupadas	Pared Inadecuada	Techo Inadecuado	Piso de Tierra	Vivienda Inadecuada	Sin Luz Eléctrica	Sin Agua Potable	Tenencia no Propia	Con Distancia al C/S Mayor a 5 Kms.
Arnoldo Alemán No 1	168	159	43	1	69	40	-	10	5	2
Tangará	170	159	16	-	47	12	1	1	7	-
Este Villa Fraternidad	181	165	16	-	35	10	-	2	23	3
Villa Fraternidad	570	550	17	-	21	12	-	-	46	9
Villa San Jacinto Libre	522	494	10	-	15	7	-	1	58	7
Contiguo a Miguel Gutiérrez	117	109	16	2	19	8	1	1	10	-
Villa Esperanza y Reconciliación	938	876	3	-	3	-	-	1	117	19
Carlos Marx	753	726	88	5	159	67	2	2	69	7
Ciudad Industrial Xolotlán	220	209	6	-	6	6	-	-	39	1
Villa Progreso	784	739	8	2	2	2	1	1	100	4
Rubén Darío	270	255	2	2	9	2	-	-	46	1
Villa Rafaela Herrera	297	264	3	-	3	1	-	-	40	-
Mártires de Ayapal	186	177	8	-	35	7	-	-	10	2
Laureano Mairena	476	461	53	2	98	48	4	9	43	-
Anexo Laureano Mairena	40	36	5	-	9	4	1	-	4	-
9 de Junio (5 de Diciembre)	453	427	2	-	2	2	-	-	77	1
Villa Japón	47	46	10	-	10	6	-	-	1	7
Jericó	175	169	20	1	34	12	1	-	12	3
Los López (Anexo Villa Revolución)	201	195	31	2	50	28	2	3	19	3
Villa Revolución (Américas No 3)	1 295	1 247	125	3	40	14	4	7	96	11
Anexo Américas No 3	46	45	10	-	13	7	-	-	4	-
8 de Marzo	420	402	47	1	88	30	1	7	30	-
Villa Bulgaria	323	309	17	-	27	12	1	2	19	3
Américas No.1 (Villa Sol de Libertad)	1 429	1 378	124	1	33	9	1	4	100	6
Pista Camino Solo No 2	207	205	21	1	53	14	-	7	17	1
Pista Camino Solo No 1	40	40	14	-	18	12	-	-	-	2
Georgino Andrade (D6)	1 023	994	48	1	186	36	2	4	81	23
Rubenia	399	381	7	-	9	4	2	-	42	23
El Chagüite (Rupap)	236	228	39	-	68	33	-	-	16	1
Austria	464	449	44	1	75	33	1	-	33	6
Primero de Mayo	1 058	1 015	11	2	14	11	1	4	109	13
Norte Primero de Mayo	177	165	15	-	34	13	1	-	15	-
El Roble	311	286	97	-	100	74	-	4	23	2
Sector Norte Villa Flor Norte	24	24	3	-	2	2	-	-	1	1
Las Alemanias	118	112	32	-	27	17	1	4	14	-
Bosque Norte y Sur	63	59	-	1	-	-	-	-	4	2
Anexo No 1 Américas No 4	76	75	8	-	4	1	1	1	6	-
Américas No 4 (Villa Venezuela)	3 066	2 944	274	10	89	38	9	11	248	28
Anexo No 2 Américas No 4	34	33	4	-	2	1	-	-	1	-
Omar Torrijos (D6)	155	146	18	1	28	9	1	2	33	1
Sector Este Villa Venezuela	23	21	1	-	2	1	-	-	3	-
Arien Siú Sur	148	139	20	1	28	17	1	-	23	-
Sector Norte Villa Libertad	129	108	10	-	26	7	1	6	21	4
Sector Norte Los Laureles	77	67	8	-	9	7	3	3	14	1
Anexo Los Laureles (Zona 14)	49	44	8	-	11	5	-	-	1	1
Los Laureles	726	687	63	1	98	35	5	9	61	2
Comandante Aureleano	48	45	17	-	14	13	-	13	5	-
Manuel Fernández (Los Laureles Sur)	3 004	2 571	1 231	13	1 737	1 141	81	1 357	320	29
Sector Sur Laureles Sur	24	23	6	-	10	5	-	1	-	-
Lomas de Guadalupe (D6)	1 290	1 189	260	-	473	230	6	298	98	1
Villa Libertad	1 761	1 665	9	-	7	3	1	1	228	41
Ana María	170	165	23	-	40	19	1	1	16	1
Villa Canadá	138	132	16	1	26	8	-	-	5	-
El Bosque Norte	63	62	5	-	11	4	3	8	4	-
Villa Flor Norte	515	498	11	49	13	5	-	2	43	1
Manolo Morales	291	274	7	-	39	3	-	-	15	1
25 de Febrero	146	144	17	-	50	12	-	-	2	-
Villa Flor Sur	376	346	8	-	5	4	-	-	60	4
18 de Agosto	120	95	26	-	37	18	-	-	3	-
Ciudadela Nicaragua (D6)	100	97	15	-	27	13	-	-	6	-
Enrique Smith (D6)	112	107	8	-	11	6	1	-	6	2
Comarca	106	94	25	3	37	22	15	35	31	1
Sabana Grande Sur	86	76	19	2	29	17	6	18	22	1
Sabana Grande Sur	23	20	8	2	8	6	6	14	8	-
Camino del Río	40	36	7	-	15	7	-	3	7	-
Valle Gotel	23	20	4	-	6	4	-	1	7	1
San Cristóbal	20	18	6	1	8	5	9	17	9	-
Sabana Grande	20	18	6	1	8	5	9	17	9	-

Sección 3. Hogar

Hogar

Está formado por una persona o grupo de personas parientes o no, que viven bajo un mismo techo y que preparan en común sus alimentos (olla común). Dentro de una vivienda pueden existir uno o varios hogares.

Jefe o jefa del hogar

Es la persona reconocida como tal por los demás miembros residentes habituales del hogar.

Sin servicio higiénico

Número de hogares que no cuentan con inodoro o letrina para la eliminación de excretas.

Servicio higiénico no exclusivo

Número de hogares que hacen uso del servicio higiénico y a la vez lo usan otro u otros hogares dentro de una misma vivienda.

Con 4 ó más personas por dormitorio

Número de hogares dentro de una vivienda en el que 4 o más miembros del hogar utilizan un mismo dormitorio.

Cocinan con leña

Número de hogares que utilizan la leña como principal combustible para cocinar los alimentos.

Sin servicio de recolección de basura

Número de hogares que no tienen acceso al servicio comunal de recolección de basura y hacen usos de otros medios para su eliminación.

Sin teléfono residencial

Número de hogares que no cuentan con el servicio de telefonía convencional residencial.

Con personas con discapacidad

Número de hogares en donde al menos uno de sus miembros tiene una o más discapacidades.

Con actividad económica

Número de hogares en donde al menos uno de sus miembros realiza una o varias actividades económicas (dentro o fuera de la vivienda en que reside).

Con emigrantes internacionales

Número de hogares en donde uno o más miembros que eran pertenecientes a ese hogar, residen actualmente en otro país.

Reciben remesas

Número de hogares que recibieron remesas monetarias, en el último año anterior al censo de parte de alguna persona pariente o no, que reside actualmente en otro país.

CUADRO 3. PRINCIPALES INDICADORES DE HOGAR AL MENOR NIVEL DE DESAGREGACIÓN GEOGRÁFICA

Municipio, Barrio, Comarca y Comunidad	Principales Indicadores de Hogar												
	Hogares	Con Jefe de Hogar Hombre	Con Jefe de Hogar Mujer	Sin Serv. Higiénico	Serv. Higiénico no Exclusivo	Con 3 ó más Personas por Dormitorio	Cocinan con Leña	Sin Servicio de Recolección de Basura	Sin Teléf. Residencial	Con Personas con Discapacidad	Con Activ. Económica	Con Emigrantes Internacionales	Reci-ben Remesas
MANAGUA	203 370	121 119	82 246	4 888	29 918	30 845	32 375	42 391	130 028	12 991	37 450	23 338	24 343
Distrito II	26 670	15 197	11 473	642	5 010	5 586	3 298	2 395	14 613	1 859	5 665	3 667	4 237
Barrio	26 670	15 197	11 473	642	5 010	5 586	3 298	2 395	14 613	1 859	5 665	3 667	4 237
Los Martínez Sector Oeste	130	75	55	12	32	71	59	129	129	5	19	2	6
Anexo Las Brisas (Los Martínez)	921	522	399	44	215	347	276	296	853	62	197	38	82
La Chureca	165	118	47	64	36	70	142	162	165	6	24		1
Alemania Democrática	261	147	114	3	57	91	102	122	236	13	50	12	13
Alfredo Silva	336	207	129	11	107	128	111	149	330	26	82	20	18
Bajos de Acahualinca	75	48	27	28	11	28	50	65	72	3	24	1	2
Este Alfredo Silva	134	78	56	28	19	70	54	72	132	11	31	3	4
Acahualinca	916	556	360	19	318	261	177	123	698	75	208	129	130
El Rastro	140	86	54	22	20	38	71	75	127	9	31	13	18
Manchester	217	122	95	69	35	107	178	197	205	22	27	7	13
San Sebastián	611	353	258	3	125	130	107	14	317	22	105	33	67
La Cruz	509	309	200	17	101	120	79	10	323	28	96	65	72
Cristo del Rosario	718	411	307	25	189	183	105	11	463	32	142	74	111
Sur Cristo del Rosario	125	60	65	15	43	36	30	20	114	7	15	12	4
La Bolsa #2	79	35	44	-	11	19	11	1	43	11	12	22	16
Santa Ana	1 869	1 104	765	14	467	437	178	78	1 096	129	366	263	311
Damnificados Huracán Joan	18	8	10	-	8	5	2	1	12	1	7	1	1
Modesto Bejarano	89	51	38	3	20	27	15	1	57	5	26	13	19
Cuba	679	400	279	46	131	157	49	6	372	50	144	126	139
Este de Enabín	53	31	22	1	5	12	4	-	33	6	8	3	8
Francisco y Ramón Sánchez	167	78	89	-	62	47	32	17	110	5	39	18	17
Séñida Miranda	22	13	9	-	3	3	2	2	14	3	2	1	1
Rubén Dario	385	214	171	9	108	83	36	32	193	32	66	59	50
Francisco Morazán	560	317	243	1	39	60	-	31	120	63	142	169	157
Rafael Ríos	324	172	152	7	131	84	65	52	242	15	57	32	37
Linda Vista Norte	442	276	166	4	7	16	-	-	59	18	90	68	84
Anexo Linda Vista Norte	98	52	46	-	20	15	13	7	50	1	21	10	15
Pantanal (D2)	179	94	85	38	44	64	45	64	173	20	42	8	15
Las Brisas	972	580	392	14	35	18	10	4	128	79	167	242	241
Valle Dorado	182	101	81	-	2	1	-	4	13	10	49	52	56
Sector Paseo Las Brisas	12	6	6	2	4	6	7	3	12	-	4	1	1
Los Arcos	274	170	104	1	13	17	13	4	51	6	32	39	40
Anexo Juan Emilio Menocal	49	32	17	-	9	7	2	-	23	3	7	7	6
Linda Vista Sur	165	93	72	7	13	9	3	-	35	9	19	26	33
Dignidad 4 de Mayo	134	67	67	-	29	38	10	-	81	5	18	12	22
El Cortijo	55	33	22	-	11	6	1	1	23	3	12	9	6
Monseñor Lezcano	3 300	1 741	1 559	15	483	503	133	54	1 343	286	746	681	749
Javier Cuadra	566	354	212	-	102	96	25	43	248	48	154	91	111
Julio Buitrago Norte y Sur	729	401	328	13	192	214	175	31	530	47	145	83	106
San José Bóer	521	261	260	21	139	148	58	22	360	24	101	32	46
San Antonio	371	197	174	1	34	27	23	16	129	18	83	48	61
San Pedro	255	155	100	4	81	75	55	13	223	17	75	19	16
Bóer	931	525	406	11	238	239	138	24	817	50	229	80	91
La Reforma	63	43	20	1	9	6	1	1	31	5	20	16	10
Colonia Mántica	33	26	7	-	1	-	-	2	4	1	9	8	3
Las Palmas	292	194	98	10	29	55	34	9	97	21	52	48	38
La Bolsa #1	8	6	2	-	-	2	2	-	4	-	4	-	1
Manuel Olivares	265	160	105	3	71	55	46	10	155	13	65	47	52
Anexo Edgard Lang	252	124	128	1	51	63	46	4	157	17	38	22	34
Pepe y Pepito	77	43	34	-	12	18	5	1	40	9	41	14	13
Miraflores	567	326	241	1	69	71	23	2	197	35	143	93	106
Reparto España	266	146	120	-	77	55	15	2	132	11	60	43	49
Loma Verde	42	27	15	-	-	2	1	-	9	4	8	11	8
El Seminario	201	138	63	3	38	46	29	6	103	11	39	23	29
Anexo Los Arcos	132	84	48	2	23	48	35	8	109	10	31	8	11
Bella Vista Anexo	80	49	31	1	14	15	8	2	43	7	14	4	9
Juan Emilio Menocal	85	52	33	-	16	19	7	-	51	6	12	11	19
Oscar Robelo I y II	93	53	40	-	27	20	6	-	48	2	19	9	16
Carlos Ulloa	62	32	30	2	16	12	1	-	26	6	18	7	31
18 de Mayo	51	22	29	-	24	11	4	2	28	2	13	6	18
Batahola Norte	982	565	417	1	154	132	12	2	337	72	232	144	202
Dinamarca	444	269	175	1	76	93	42	5	246	15	111	22	36

CUADRO 3. PRINCIPALES INDICADORES DE HOGAR AL MENOR NIVEL DE DESAGREGACIÓN GEOGRÁFICA

Municipio, Barrio, Comarca y Comunidad	Hogares	Principales Indicadores de Hogar											
		Con Jefe de Hogar Hombre	Con Jefe de Hogar Mujer	Sin Serv. Higiénico	Serv. Higiénico no Exclusivo	Con 3 ó más Personas por Dormitorio	Cocinan con Leña	Sin Servicio de Recolección de Basura	Sin Teléf. Residencial	Con Personas con Discapacidad	Con Activ. Económica	Con Emigrantes Internacionales	Reci-ben Remesas
Jardines de Managua	301	180	121	-	20	54	24	2	121	15	44	53	60
Edgard Lang	16	9	7	-	8	2	4	1	14	2	4	1	2
El Carmen	198	123	75	2	35	31	11	16	71	22	60	38	19
William Díaz	155	85	70	-	35	27	4	3	83	39	40	18	26
Martha Quezada	507	292	215	7	70	70	16	8	210	61	152	83	79
Complejo Hab. Ché Guevara	23	18	5	-	3	1	1	-	9	12	7	1	1
Polo Sur	89	48	41	-	5	20	9	-	52	9	30	11	15
Los Madroños	45	27	18	-	-	2	-	2	3	-	5	2	6
Embajada Usa I y II	572	338	234	1	72	120	59	43	358	40	94	35	49
Batahola Sur	1 279	686	593	5	129	223	51	33	517	85	232	192	224
Oeste Batahola Sur	139	50	89	2	28	32	9	29	88	4	23	12	17
Costado Sur Batahola Sur	176	86	90	17	27	70	56	110	163	12	28	7	12
Norte Daniel Chavarria	35	21	14	1	12	13	10	31	33	1	4	3	2
Daniel Enrique Chavarria	111	57	54	-	40	34	32	59	105	4	14	6	4
David Tejada	88	42	46	2	32	20	16	1	84	3	13	9	7
Motastepe	166	95	71	6	30	21	17	13	95	17	67	36	32
Oeste Motastepe	37	28	9	1	8	10	16	32	36	1	5	-	1
Distrito III	40 981	25 570	15 410	1 250	5 783	-	8 055	14 856	28 326	2 403	7 392	3 677	3 501
Barrio	36 775	22 383	14 391	1 025	4 795	9 493	6 019	11 199	24 520	2 170	6 307	3 438	3 301
Mirna Ugarte (Las Piedrecitas)	387	216	171	18	33	89	62	3	341	14	90	40	37
Ayapal Laguna de Asososca	88	52	36	2	15	24	16	7	85	2	12	10	9
Héroes y Mártires de Ayapal	411	234	177	3	72	142	74	8	382	13	50	16	22
Las Piedrecitas	128	82	46	-	12	34	19	3	85	13	44	7	16
Belmonte	123	68	55	14	26	17	7	5	60	10	24	19	11
Enrique Smith (D3)	122	72	50	8	38	45	33	2	106	10	22	6	5
Costado Sur Enrique Smith	27	16	11	4	5	8	2	7	21	1	7	-	1
El Boer Costado Norte Mercado	49	30	19	5	1	14	13	38	39	3	20	1	3
Nora Astorga	354	219	135	33	63	94	57	35	226	10	54	21	23
Santa Ana (25 Aniversario)	464	264	200	9	48	137	100	271	337	15	52	26	22
San Ignacio (Waslala I y II)	127	61	66	-	4	22	9	-	67	5	17	18	13
25 Aniversario	186	95	91	-	14	38	10	17	93	15	29	12	19
San Martín	89	61	28	-	2	10	5	2	26	7	11	11	14
Proyecto Waslala	63	44	19	1	17	10	8	5	35	6	17	6	8
Altagracia	2 219	1 242	977	21	197	329	91	46	919	192	447	348	378
Leonel Rugama I y II	75	32	43	2	12	7	7	-	44	6	17	17	13
Montoya I y II	34	21	13	-	2	6	3	1	16	6	4	4	6
Bolonia	607	380	227	17	31	45	12	17	139	58	144	103	68
Sector Sur Laguna Tiscapa	35	21	14	1	23	9	8	32	33	3	5	6	4
Jonathan González IV Etapa	376	222	154	7	141	141	95	362	336	20	77	42	33
Plaza España (Costado sur)	162	89	73	3	25	25	17	6	99	4	30	18	25
Bosques de Bolonia	56	31	25	3	14	18	14	25	34	6	15	7	1
Recreo Norte	126	66	60	4	19	34	21	-	92	9	13	5	7
Pantanal (D3)	414	225	189	28	66	149	92	5	386	18	46	23	22
Recreo Costado Norte y Sur	135	80	55	10	25	59	31	1	127	3	16	3	10
Costado Este Bertha Calderón	117	70	47	6	19	29	36	19	100	16	23	17	11
Bertha Calderon (El Prado)	595	356	239	12	94	178	87	76	430	47	138	78	78
Andrés Castro	708	439	269	20	159	206	145	81	485	50	115	54	105
El Pilar Norte	56	33	23	-	1	9	1	1	15	7	16	4	18
Costado Oeste Pilar Sur	42	22	20	-	4	8	5	16	34	3	14	1	4
Colonia Independencia	330	196	134	1	8	10	5	3	46	20	63	76	57
Anexo Colonia Independencia	35	21	14	-	9	12	3	-	28	1	8	2	6
Tierra Prometida	1 005	590	415	20	139	224	104	888	970	59	184	62	72
Sector Suroeste Pista Juan Pablo II	35	29	6	1	4	17	7	17	33	5	7	-	-
Frawley	8	7	1	-	-	3	1	1	5	1	3	-	-
Reisel	86	56	30	2	2	11	7	6	32	5	9	19	8
Empalme Nejapa 7 Sur	35	27	8	2	-	2	4	6	12	3	5	6	1
Frawley Sur	65	36	29	2	8	29	29	32	60	6	17	4	5
Sector Noroeste Pista Suburbana	14	8	6	1	6	5	3	12	13	2	3	-	-
Lomas de San Judas	273	187	86	2	36	90	50	258	270	13	45	18	20
Erlinda López	123	71	52	1	22	42	20	92	107	7	26	9	12
Luis Alfonso Velásquez I	238	139	99	4	27	66	44	67	199	18	40	16	22
El Perú	38	18	20	6	5	15	12	2	24	4	5	4	4
El Pilar Sur	468	280	188	1	36	69	32	14	214	40	79	56	69
Anexo La Esperanza	125	74	51	2	19	26	8	16	83	6	21	12	9
Costado Oeste Recreo Sur	96	59	37	24	37	61	58	39	94	4	12	2	2
Recreo Sur	1 092	571	521	9	195	325	181	121	840	53	180	86	76
René Cisneros	581	296	285	24	62	185	144	54	446	26	85	34	27
Costado Este Recreo Sur	164	97	67	3	29	82	65	100	149	5	15	9	6

CUADRO 3. PRINCIPALES INDICADORES DE HOGAR AL MENOR NIVEL DE DESAGREGACIÓN GEOGRÁFICA

Municipio, Barrio, Comarca y Comunidad	Hogares	Principales Indicadores de Hogar											
		Con Jefe de Hogar Hombre	Con Jefe de Hogar Mujer	Sin Serv. Higiénico	Serv. Higiénico no Exclusivo	Con 3 ó más Personas por Dormitorio	Cocinan con Leña	Sin Servicio de Recolección de Basura	Sin Teléf. Residencial	Con Personas con Discapacidad	Con Activ. Económica	Con Emigrantes Internacionales	Reciben Remesas
Leonardo García Jara	104	60	44	6	26	48	37	74	93	1	19	2	2
Sector Oeste Ave. Nac. Unidas	61	36	25	1	22	29	23	21	56	1	15	3	4
Enrique Bermudez-380.	417	261	156	4	48	90	36	381	297	17	55	36	40
Carlos Nuñez	119	76	43	11	6	20	10	102	81	7	17	10	14
Golfo Pérsico	484	285	199	8	61	127	67	456	457	28	68	17	10
Jonathán González	604	368	236	15	156	177	138	512	512	43	88	59	48
Jonathán González V Etapa	195	110	85	10	59	76	69	136	148	24	32	29	13
Villa Argentina I y II Etapa	104	66	38	1	2	26	13	9	87	6	24	4	4
Colonia Militar (Villa Tiscapa)	192	134	58	9	7	5	1	5	41	4	24	16	26
César Jerez	13	10	3	-	2	4	2	2	11	1	1	2	1
Sector La Piñata	19	9	10	1	-	6	2	7	14	1	2	3	1
Tiscapa	13	6	7	-	1	-	-	-	1	-	1	5	-
Lomas de Guadalupe (D3)	51	25	26	1	-	7	-	-	11	-	5	7	4
Reparto San Juan	189	135	54	1	2	3	2	6	17	14	36	27	17
Edgard Munguia I y II	481	312	169	4	50	117	56	24	287	26	62	47	48
Sector Instituto Salomón de La Selva	67	32	35	2	3	18	8	34	55	9	14	3	2
Costado Norte Enel	28	16	12	-	3	8	8	26	26	-	3	2	2
El Bosque	38	18	20	1	1	9	8	37	34	4	12	4	5
Sector Sur Pista Juan Pablo II	15	14	1	-	-	4	2	14	7	-	4	2	1
Colonia del Periodista	215	123	92	-	13	-	-	1	19	3	24	20	35
Las Carolinas	87	53	34	1	20	14	-	15	65	8	24	7	7
La Esperanza I y II	577	358	219	9	96	134	66	49	390	24	86	58	51
San Judas	3 657	2 135	1 522	38	500	737	289	187	1 830	285	634	518	508
Héroes y Mártires de San Judas	118	62	56	1	41	50	17	32	78	8	30	7	12
Pinolero (Costado Oeste H. y M. San J.)	81	45	36	1	18	33	21	45	71	2	6	2	5
Holanda (Costado Norte Luis A. V.)	15	7	8	-	1	3	1	11	13	-	5	4	2
Luis Alfonso Velásquez II	118	80	38	2	38	43	32	34	115	9	27	8	12
Sector Suroeste Pista Suburbana	136	109	27	2	28	47	34	48	94	7	19	9	11
San Patricio	150	89	61	17	2	13	3	9	28	9	7	14	14
Las Acacias	11	8	3	2	-	-	1	1	1	-	1	1	1
Nejapa	259	195	64	20	27	55	54	103	199	14	60	17	20
Sector Noreste San Isidro Libertador	254	185	69	6	59	68	93	134	234	18	41	16	14
Norte Ticomo	17	14	3	2	1	2	2	11	9	-	1	1	2
German Pomares (Ticomo)	71	50	21	-	20	21	7	10	45	3	8	6	4
Arges Sequeira	336	207	129	16	27	100	74	322	304	15	56	22	24
Anexo Loma Buenos Aires	167	107	60	5	9	97	61	135	164	10	32	7	7
Loma de Buenos Aires	153	96	57	2	24	75	43	41	100	11	45	11	11
Omar Torrijos (D3)	263	164	99	-	55	87	61	104	201	8	47	25	18
Los Fonseca	245	120	125	2	23	70	51	45	162	15	38	25	20
Los Trejos	191	122	69	2	24	57	46	95	132	12	30	9	6
Jorge Cassal	136	100	36	1	18	65	83	124	128	5	21	2	3
Sector Sur Marvin Marín	53	38	15	-	18	13	17	42	50	1	6	5	4
Marvin Marín I y II Etapa	272	170	102	3	14	93	39	99	235	11	47	15	16
Martin Luther King	279	113	166	25	45	84	45	59	225	10	39	21	14
Paseo del Valle	52	28	24	-	-	-	-	-	11	-	2	3	8
San Pablo (D3)	38	22	16	5	9	10	4	7	32	2	1	1	5
Colonia Vista Hermosa	97	49	48	-	11	14	8	7	44	3	11	6	10
San Pedro (D3)	92	60	32	4	27	31	27	7	70	7	11	11	10
Aquiles Morales (Sordomudos)	86	56	30	-	15	28	21	10	61	-	16	3	-
Sector Este San Judas	15	10	5	-	-	1	3	2	10	-	-	1	-
Los Martínez	279	144	135	7	59	72	55	7	154	26	38	34	33
San Francisco de Asís (El Rifle)	432	266	166	6	79	168	119	305	395	29	61	17	22
Memorial Sandino	1 256	815	441	21	120	476	278	493	1 288	63	229	44	48
Hialeah IV Etapa	694	457	237	40	96	291	162	588	651	33	131	28	30
Altos de Nejapa	228	162	66	2	18	8	1	8	43	3	13	13	10
Hialeah III Etapa	585	376	209	23	38	185	106	293	462	31	92	26	44
Sector Oeste Comarca San Angel	18	14	4	-	2	8	6	13	13	-	2	2	1
Lomas de San Angel I Etapa	45	36	9	-	-	-	-	-	7	2	3	12	1
Lomas San Angel	20	12	8	-	-	-	-	-	1	1	2	5	-
Lomas de Monserrat	111	80	31	5	12	18	19	38	58	7	27	7	5
Hialeah I y II Etapa	677	414	263	3	43	167	67	65	589	30	131	36	54
Casimiro Sotelo	140	66	74	3	3	28	8	31	110	12	28	15	7
Santa Fé	45	40	5	-	-	-	-	-	1	-	8	8	1
Anexo San Juan	224	156	68	1	29	30	10	5	82	14	44	26	38
Lomas de San Juan	34	23	11	-	-	1	-	-	4	2	5	2	1
Planes de Altamira III	69	41	28	15	-	3	-	1	1	6	19	12	6
Los Robles	69	50	19	1	-	2	1	3	3	6	16	12	2
Planes de Altamira #1	68	41	27	4	2	5	6	11	13	1	25	20	5
Las Flores (La Cañada)	16	11	5	-	-	-	1	-	2	-	4	2	2
Bell Air	14	10	4	1	3	1	4	5	7	1	2	-	-
Sector Camino de Oriente	12	8	4	-	4	3	5	3	10	1	3	1	3

CUADRO 3. PRINCIPALES INDICADORES DE HOGAR AL MENOR NIVEL DE DESAGREGACIÓN GEOGRÁFICA

Municipio, Barrio, Comarca y Comunidad	Principales Indicadores de Hogar												
	Hogares	Con Jefe de Hogar Hombre	Con Jefe de Hogar Mujer	Sin Serv. Higiénico	Serv. Higiénico no Exclusivo	Con 3 ó más Personas por Dormitorio	Cocinan con Leña	Sin Servicio de Recolección de Basura	Sin Teléf. Residencial	Con Personas con Discapacidad	Con Activ. Económica	Con Emigrantes Internacionales	Reciben Remesas
Sector Este Camino a Las Nubes	13	9	4	-	-	2	-	9	8	-	2	2	2
Casa Fontana	14	13	1	-	-	1	-	-	-	-	-	2	1
Villa Fontana	182	132	50	1	-	6	-	1	8	7	26	35	1
Sect. Noroeste Mmto. Rigoberto López P.	10	8	2	-	1	8	7	10	9	-	3	1	-
Condominio Catalina	27	20	7	-	-	1	-	2	10	2	6	3	-
Miguel Bonilla (Zogaig)	239	124	115	1	9	16	6	1	68	16	67	38	37
Este de Villa Roma IV Etapa	78	51	27	5	5	21	21	45	67	7	12	5	3
Sector Sur Villa Roma	66	43	23	1	4	21	24	49	57	-	4	4	-
Villa Roma IV Etapa	62	47	15	-	4	21	17	54	49	3	11	2	5
Villa Roma	316	194	122	-	82	90	39	18	197	21	43	36	28
Sierra Maestra (Loma Linda N. y S.)	1 640	1 001	639	10	214	387	294	131	925	100	281	200	152
Anexo Torres Molina (Camilo Ortega)	186	120	66	2	8	48	41	72	140	11	23	11	10
Costado E. Parque T.Molina (C.Ortega)	213	129	83	15	6	80	62	131	175	9	30	1	1
Buena Vista	239	149	90	2	22	102	50	80	187	20	31	10	13
Lomas del Sur	183	127	56	41	16	63	42	106	162	1	22	3	20
Villanueva	234	163	71	11	30	105	60	203	209	12	81	19	19
Sector Noreste Valle Ticomo	362	260	102	67	27	179	141	301	327	9	59	9	8
Lomas de Ticomo	12	7	5	-	-	-	-	-	5	1	2	4	-
Altos de Ticomo	24	17	7	-	2	-	-	-	18	-	2	3	-
Sector Noroeste Altos de Ticomo	50	39	11	-	11	13	16	31	42	2	5	5	4
Santa Anita	123	93	30	2	10	11	16	28	43	4	18	15	9
Maecell Pallais Checa (Santa Isabel)	90	68	22	-	9	4	5	12	23	5	19	14	8
Sector Sureste Santa Isabel	118	89	29	2	7	9	8	33	39	5	24	21	9
El Sosiego	15	13	2	-	1	-	1	4	8	-	1	1	-
El Sosiego Costado Sur	7	7	-	-	-	-	-	1	1	-	1	1	-
Sector Sureste Valle Ticomo	376	250	126	111	26	199	177	375	366	14	48	6	12
Camilo Ortega (Torres Molina)	1 130	669	461	15	162	267	313	499	680	82	193	123	107
Sector Sureste Camilo Ortega	417	281	136	15	34	187	89	193	356	11	59	22	30
Sector Noreste Cmca. Pochocuape	62	46	16	3	16	16	37	54	60	3	17	1	1
La Tomatera	52	36	16	-	25	23	22	4	35	2	8	4	5
Samarkanda	63	49	14	-	2	6	5	10	13	4	9	9	4
Los Cocos (D3)	20	13	7	1	2	1	1	1	5	-	5	2	2
Carolinas	28	25	3	-	1	-	-	11	5	2	5	6	-
Sector Este Comarca Monte Fresco	36	22	14	2	6	9	5	28	25	3	13	4	2
Hilario Sánchez II Etapa	259	177	82	6	66	71	85	252	187	10	38	12	4
Hilario Sánchez I Etapa	116	79	37	2	20	28	44	114	93	4	16	3	9
El Rosal	14	11	3	-	-	-	-	-	1	-	1	2	1
Sector Sur El Rosal	6	2	4	-	-	-	-	-	1	-	1	2	1
El Pedernal	17	10	7	1	1	3	1	10	7	2	1	2	2
Las Jinotepe	19	15	4	-	-	-	-	3	3	-	4	3	-
Condominio Roma	-	-	-	-	-	-	-	-	-	-	-	-	-
Comarca	4 206	3 187	1 019	225	988	1 070	2 036	3 657	3 806	233	1 085	239	200
Nejapa	936	685	251	17	254	238	329	661	820	61	160	63	51
Sector Oeste Comarca Nejapa	411	317	94	9	131	117	181	386	400	27	79	27	17
Sector Norte Comarca Nejapa	278	195	83	4	55	69	87	132	235	15	42	21	24
Sector Sur Comarca Nejapa	247	173	74	4	68	52	61	143	185	19	39	15	10
Chiquilistagua	1 201	886	315	94	227	313	588	1 087	1 097	58	306	68	64
Chiquilistagua	606	444	162	61	108	174	359	568	560	24	190	28	19
Sector Norte Comarca Chiquilistagua	163	118	45	5	27	35	55	142	136	10	41	22	19
Sector Central Comarca Chiquilistagua	378	283	95	26	79	84	150	337	355	21	60	14	24
Sector Este Comarca Chiquilistagua	54	41	13	2	13	20	24	40	46	3	15	4	2
Cedro Galán	435	340	95	23	58	102	187	404	383	32	111	23	25
Cedro Galán	12	11	1	-	-	5	10	12	12	-	3	1	-
Sector Sur Comarca Cedro Galán	179	137	42	6	20	45	97	174	167	6	41	3	3
Sector Central Comarca Cedro Galán	190	147	43	13	37	48	69	182	176	20	53	12	15
Sector Norte Comarca Cedro Galán	54	45	9	4	1	4	11	36	28	6	14	7	7
San José de la Cañada	603	453	150	16	112	114	232	484	507	25	108	51	28
Sector S.O.Cmca. Sn. José de la Cañada	192	152	40	9	25	63	122	192	191	7	50	9	2
Sector S.E.Cmca. Sn. José de la Cañada	135	94	41	4	16	22	57	119	105	3	25	17	3
Sector E. Cmca. Sn. José de la Cañada	98	69	29	-	31	10	12	58	64	7	8	11	10
Sector N.E. Cmca.Sn. José de la Cañada	178	138	40	3	40	19	41	115	147	8	25	14	13

CUADRO 3. PRINCIPALES INDICADORES DE HOGAR AL MENOR NIVEL DE DESAGREGACIÓN GEOGRÁFICA

Municipio, Barrio, Comarca y Comunidad	Principales Indicadores de Hogar												
	Hogares	Con Jefe de Hogar Hombre	Con Jefe de Hogar Mujer	Sin Serv. Higiénico	Serv. Higiénico no Exclusivo	Con 3 ó más Personas por Dormitorio	Cocinan con Leña	Sin Servicio de Recolección de Basura	Sin Teléf. Residencial	Con Personas con Discapacidad	Con Activ. Económica	Con Emigrantes Internacionales	Reci-ben Remesas
Ticomo	95	68	27	1	21	43	56	95	94	5	14	1	-
Ticomo	8	8	-	-	2	2	6	8	8	-	5	-	-
Sector Sur Valle Ticomo	87	60	27	1	19	41	50	87	86	5	9	1	-
Pochocuape	596	482	114	60	210	164	406	591	577	34	243	25	21
Pochocuape	596	482	114	60	210	164	406	591	577	34	243	25	21
San Isidro Libertador	340	273	67	14	106	96	238	335	328	18	143	8	11
San Isidro Libertador	340	273	67	14	106	96	238	335	328	18	143	8	11
Distrito IV	31 420	18 121	13 298	550	5 318	-	4 194	2 894	18 435	2 256	6 301	4 322	4 444
Candelaria (Rubén Darío)	771	460	311	21	184	321	241	149	691	32	111	47	48
La Estación (Gaspar García Laviana)	12	8	4	3	-	7	10	11	12	-	1	-	-
Candelaria	26	15	11	1	1	14	11	17	26	2	9	-	-
Carlos Reyna (Los Pescadores)	238	136	102	5	14	52	50	38	193	17	41	25	32
Sector Costero del Lago	33	23	10	16	5	18	28	30	33	1	4	1	-
Sector E. Jardines Sta. Clara	61	39	22	-	20	33	24	12	55	4	15	3	2
Sector Jardines de Sta. Clara	21	9	12	-	1	6	6	19	21	1	3	-	1
Jardines de Santa Clara	196	119	77	1	10	20	10	-	70	18	34	51	44
Cauce Santa Clara	24	12	12	-	3	10	8	13	22	-	3	3	1
Santa Clara (Costa del Lago)	268	170	98	3	80	77	65	76	185	21	45	27	24
Pedro Joaquín Chamorro	701	406	295	3	146	142	66	41	321	53	119	102	121
Barrio Barricada	500	279	221	4	170	165	143	35	421	47	88	44	22
Las Torres	912	554	358	35	351	332	337	321	875	45	135	72	56
Quintanina (Benedicto Valverde)	718	396	322	29	187	262	221	223	634	25	110	63	66
Los Angeles	998	563	435	34	173	238	136	353	694	55	230	113	97
Santo Domingo Este	22	8	14	1	10	4	7	16	19	2	1	-	-
El Calvario	201	103	98	5	35	51	58	196	160	15	57	4	5
Santo Domingo (D4)	886	519	367	47	199	319	272	310	761	45	158	43	41
Colonia Militar Blass Real Espinaldez	21	8	13	-	-	3	-	-	14	-	3	3	3
Sajonia	8	5	3	1	-	1	-	3	6	-	3	-	-
Buenos Aires (19 de Julio)	1 486	900	586	20	280	437	294	198	1 072	93	369	181	152
Costado Oeste RUCFA Buenos Aires	96	65	31	4	38	23	15	17	75	7	25	5	3
Campo Bruce (Rigoberto López Pérez)	99	53	46	1	22	34	17	5	67	9	39	8	13
Cuidad Jardín	555	340	215	4	18	33	15	8	129	46	160	119	91
Román Manrique	86	56	30	-	4	4	2	-	35	3	12	3	1
Los Ángeles	45	26	19	-	3	5	2	-	29	3	7	3	4
Lomas de Chico Pelón	183	110	73	4	53	61	45	7	154	19	35	9	9
San Lucas	29	15	14	-	-	4	1	1	14	-	7	6	5
Colonia Militar Leonel Rugama	86	51	35	-	13	8	3	-	49	6	17	13	11
San Luis Sur	781	435	346	9	50	124	32	5	321	39	142	102	128
Hilario Sánchez (San Luis Norte)	78	39	39	3	25	25	24	4	66	4	11	7	7
San Luis Norte	403	240	163	4	94	90	75	22	265	26	80	40	52
Hilario Sánchez	174	76	98	-	62	61	49	2	146	23	55	14	12
Ríguero Norte	299	164	135	-	65	54	24	8	144	22	65	55	63
Domifila Lugo (Santa Clara)	691	423	268	6	133	164	101	29	413	58	147	86	102
Selim Shible (El Tempisque)	112	61	51	-	34	27	18	-	65	6	17	12	11
Pista a Tipitapa - Santa Clara	47	29	18	-	7	10	6	-	29	2	11	3	10
El Tempisque (Selim Shible)	434	279	155	1	99	76	31	2	263	37	58	85	73
Pista a Tipitapa - El Tempisque	83	46	37	-	24	35	19	-	66	6	20	8	10
El Tempisque Cost. S. Construc. Militares	12	5	7	-	1	5	-	5	11	2	2	1	1
Santa Lucía	64	41	23	-	12	7	3	-	27	7	12	19	15
Santa Rosa	1 385	829	556	18	307	320	152	24	827	122	333	216	233
Costa Rica (Blandón)	1 085	636	449	5	178	178	41	31	462	99	232	198	231
Maestro Gabriel	320	187	133	6	29	21	-	10	70	33	39	112	110
Detrás Cine América (Anexo B. Horizonte)	16	7	9	-	-	-	-	-	5	1	2	1	3
Larreynaga	948	528	420	14	177	183	46	11	441	91	175	151	202
Tenderí	351	217	134	-	32	35	3	2	106	34	66	83	73
La Mecatera	129	76	53	-	13	29	13	-	70	10	14	20	19
Terrazas de Cuidad Jardín	9	9	-	-	-	1	-	1	2	-	2	2	1
Paraisito	582	324	258	5	76	95	33	2	272	68	137	107	117
San José Oriental	1 172	641	531	8	213	288	120	18	642	79	298	164	216
Campo Bruce (Rigoberto López Pérez)	1 567	859	708	44	172	295	94	39	799	118	397	261	262
Costado Este del RUCFA (El Cocal)	15	8	7	1	-	1	-	-	3	1	-	1	1
Anexo Edgar Lang	6	6	-	-	-	-	-	-	-	-	-	-	-
Hogar Propio	96	54	42	8	6	8	4	-	31	10	18	17	11
Costado Oeste Hospital Bautista	36	23	13	1	1	7	3	-	20	1	8	5	5
Francisco Meza	445	242	203	12	103	131	70	6	286	24	81	56	38
Largaespada	763	423	340	41	78	123	68	18	357	40	134	93	94

CUADRO 3. PRINCIPALES INDICADORES DE HOGAR AL MENOR NIVEL DE DESAGREGACIÓN GEOGRÁFICA

Municipio, Barrio, Comarca y Comunidad	Hogares	Principales Indicadores de Hogar											
		Con Jefe de Hogar Hombre	Con Jefe de Hogar Mujer	Sin Serv. Higiénico	Serv. Higiénico no Exclusivo	Con 3 ó más Personas por Dormitorio	Cocinan con Leña	Sin Servicio de Recolección de Basura	Sin Teléf. Residencial	Con Personas con Discapacidad	Con Activ. Económica	Con Emigrantes Internacionales	Reciben Remesas
Sector Laguna de Tiscapa	12	11	1	3	2	8	4	1	12	1		1	
Edgar Lang (Colonia Militar)	64	34	30	-	-	3	-	3	28	4	8	13	9
Serrano	15	8	7	-	-	-	-	-	1	1	3	2	1
Plaza del Sol (Costado Sur Catedral)	43	25	18	-	2	5	7	7	31	2	8	8	7
Jorge Dimitrov	1 856	1 061	795	23	177	513	536	469	1 605	127	385	138	120
Colonia Managua	121	81	40	1	12	15	5	-	32	16	13	24	33
Cauce Oscar Turcios	51	28	23	4	7	21	15	3	45	-	7	3	1
Enrique Smith (D4)	210	125	85	3	28	74	47	20	194	7	40	9	6
San Cristobal	581	339	242	3	128	136	56	7	287	35	102	51	78
Maria Auxiliadora	1 068	600	468	29	292	252	77	4	573	83	150	126	167
Anexo Maria Auxiliadora La Sabana	29	17	12	-	2	8	4	-	15	4	8	5	3
Ducualí	578	340	238	1	46	96	27	1	254	49	130	124	121
El Edén	600	349	251	2	91	76	31	3	274	31	118	115	91
Cristian Pérez (Colonia Salvadorita)	160	92	68	2	3	9	2	1	35	18	24	40	50
Bello Horizonte	2 021	1 190	831	21	81	43	13	10	407	147	309	449	437
Bello Horizonte 6ta.Etapa, Anex.Sta.Rosa	236	143	93	1	40	46	19	5	147	15	39	27	30
Nueva Libia Derecho Vía Pista Larreynaga	13	6	7	-	-	-	-	-	8	1	2	2	3
Nueva Libia	183	101	82	-	18	34	9	-	100	6	43	19	26
Parrales Vallejos,Costado Nte. de Enabus	123	59	64	-	16	32	11	2	96	11	22	14	11
1ro de Mayo	386	225	161	5	109	93	55	3	285	38	101	39	37
Unión Soviética,Costado Sur Enabus	14	7	7	-	3	1	-	-	9	-	7	-	-
Unión Soviética	365	190	175	16	92	85	51	5	273	21	76	47	31
Cauce Unión Soviética	62	29	33	4	16	37	22	-	60	1	11	3	2
Venezuela (Meneses)	1 244	706	537	4	142	234	86	12	618	106	298	196	228
Distrito V	45 142	27 105	18 035	975	6 502	9 923	8 355	10 698	29 558	2 967	7 808	4 888	4 787
Barrio	42 516	25 184	17 330	858	5 970	9 923	7 119	8 361	27 226	2 803	7 326	4 798	4 693
Sector de Metrocentro	15	12	3	-	-	1	-	-	1	-	6	1	3
Colonial Los Robles # 3	119	78	41	2	-	1	1	-	5	10	35	28	13
Colonial Los Robles # 7	140	87	53	-	1	1	-	1	9	10	34	36	27
Colonial Los Robles # 8	35	27	8	-	-	1	-	-	1	3	13	7	1
Villa Amor ó Pedro Joaquín Chamorro	133	62	71	1	23	29	15	1	86	15	44	5	3
Colonial Los Robles # 5	61	45	16	-	-	-	1	-	3	2	16	11	14
14 de Junio (La Luz)	603	332	271	13	74	119	47	6	289	54	209	103	108
México (Río Sol)	332	179	153	-	91	46	28	1	163	22	84	58	64
Máximo Jerez	551	234	317	-	47	39	3	7	154	62	101	151	139
Aldo Chavarria	60	25	35	-	3	5	3	3	22	2	5	7	16
Habana (Los Campos)	172	99	73	1	45	46	11	-	105	26	33	42	49
Sector Sur Este Rotonda Cristo Rey	6	4	2	-	-	1	-	2	3	1	3	1	-
Riguero	1 323	797	526	3	228	271	97	27	745	123	300	191	237
El Chorizo (Pista El Dorado)	83	51	32	-	11	23	16	68	82	7	12	1	2
El Dorado	341	225	116	-	4	1	-	1	17	15	80	87	48
Revolución (Colonia del Periodista)	381	212	169	4	80	73	30	6	185	42	88	73	77
Liberia	331	153	178	-	75	82	37	43	197	37	65	34	59
Carlos Fonseca Amador	535	259	276	2	12	124	64	75	354	31	80	32	42
Don Bosco	406	193	213	7	13	6	-	-	37	29	57	80	104
Colombia	127	56	71	-	12	10	1	-	39	7	18	14	41
10 de Junio	705	400	305	2	61	10	1	1	110	56	140	199	200
Ducualí Sector Sur	192	113	79	-	57	35	14	1	89	17	43	34	46
Farabundo Martí	399	215	184	4	74	74	24	-	202	30	75	54	65
Habana ó María	123	78	45	4	16	26	12	-	66	16	24	20	21
Santa Margarita	151	74	77	-	12	23	-	1	63	9	30	11	23
Santa Julia	170	82	88	1	36	28	4	1	67	15	40	39	48
Cuadra	142	69	73	1	7	21	16	1	69	7	33	22	23
Nicarao	825	458	367	1	57	89	7	1	220	65	74	136	164
La Mascota	32	13	19	1	3	6	5	4	12	2	9	-	-
Fernando Manzanares	133	95	38	-	47	48	27	6	100	3	13	-	3
Santa Bárbara	323	188	135	-	22	51	11	1	120	27	61	52	72
14 de Septiembre (D5)	1 103	573	530	52	47	94	6	3	276	89	142	227	276
Anexo Proyecto Piloto	47	27	20	1	4	11	6	4	27	5	9	7	10
Proyecto Piloto	49	29	20	1	3	1	-	-	11	1	9	8	14
Anexo Omar Torrijos	100	56	44	-	7	19	2	2	53	3	17	13	7
Omar Torrijos (Santa Emilia)	653	366	287	9	74	131	36	8	353	37	73	53	62
Jardines de Veracruz	576	341	235	10	34	27	5	1	102	12	78	113	128
Anexo Jardines Veracruz	214	113	101	-	46	43	20	13	131	21	39	28	42
Leningrado (Villa Holanda)	307	160	147	1	45	77	20	-	206	13	67	30	37
Anexo Leningrado	72	41	31	-	7	17	12	-	49	4	14	8	11
11 de Mayo	266	157	109	1	22	57	34	155	161	15	30	30	37
Anexo Enrique Smith	447	268	179	3	30	102	41	71	278	29	69	42	57

CUADRO 3. PRINCIPALES INDICADORES DE HOGAR AL MENOR NIVEL DE DESAGREGACIÓN GEOGRÁFICA

Municipio, Barrio, Comarca y Comunidad	Hogares	Principales Indicadores de Hogar											
		Con Jefe de Hogar Hombre	Con Jefe de Hogar Mujer	Sin Serv. Higiénico	Serv. Higiénico no Exclusivo	Con 3 ó más Personas por Dormitorio	Cocinan con Leña	Sin Servicio de Recolección de Basura	Sin Teléf. Residencial	Con Personas con Discapacidad	Con Activ. Económica	Con Emigrantes Internacionales	Reci-ben Remesas
13 de Mayo	130	90	40	1	20	42	46	112	124	4	32	22	5
Barceló	26	12	14	-	2	8	6	17	25	-	11	2	1
Ciudadela Nicaragua (D5)	140	83	57	1	15	46	25	36	124	8	21	12	14
Oeste 28 de Mayo	103	57	46	5	10	54	58	66	98	8	14	3	3
Catorce de Mayo	125	84	41	3	14	55	40	88	117	9	13	4	5
28 de Febrero No.2	158	108	50	1	16	72	36	85	154	11	28	6	6
Villa Canadá # 2	74	43	31	-	3	42	15	3	71	5	9	4	4
Anexo Villa Venezuela	165	89	76	-	7	76	29	5	155	5	24	16	17
Vistas Al Xolotlán	478	302	176	15	57	183	93	141	449	26	71	24	27
Sur Villa Venezuela	396	242	154	-	26	149	63	66	378	16	41	16	27
Anexo Villa Libertad	1 576	921	655	6	95	379	166	346	1 378	58	219	109	120
Sector Sur Lomas de Guadalupe	195	144	51	10	13	41	49	178	187	4	37	17	11
Sol de Libertad	501	289	212	26	63	226	149	486	487	18	40	13	24
Milagro de Dios	833	520	313	5	44	369	258	156	823	42	126	44	40
Buenos Aires	253	140	113	17	36	123	96	87	251	8	45	9	8
Domingo Matus (Los Angeles)	298	196	102	6	14	120	96	93	289	16	64	17	15
Eduardo Contreras	108	64	44	1	26	27	25	20	92	9	29	15	15
28 de Mayo/Berlin	387	241	146	9	35	145	114	102	345	22	84	23	22
René Polanco (Open # 1)	418	235	183	2	83	116	110	47	307	36	100	46	30
German Pomares No.1	712	410	302	35	164	235	176	83	623	41	136	57	40
Aquí Nicaragua	313	181	132	2	39	104	69	24	263	22	52	21	16
Shick # 1 (Macaraly)	408	204	204	-	38	125	102	42	284	37	47	26	17
Hasbani (Fanabasa)	234	164	70	16	24	52	30	13	154	5	48	12	27
Pablo Ubeda	374	191	183	11	39	106	44	49	287	14	52	17	27
Georgino Andrade	155	91	64	24	12	47	39	11	106	6	17	19	16
La Fuente/Ariel Darce	1 963	1 093	870	134	376	449	251	73	1 078	146	329	256	235
Nicaragua Libre	90	45	45	-	25	19	31	41	72	4	13	6	3
Isabel Urbina (Adolfo Reyes)	407	234	173	2	161	102	84	115	321	56	88	59	56
Olof Palme	92	49	43	1	26	30	21	91	92	6	18	8	14
Sector 17 Grenada	205	125	80	4	78	77	68	139	199	11	43	13	10
Grenada	503	282	221	13	123	157	138	68	355	27	109	32	25
Mártires de Pantasma	537	272	265	20	87	161	112	25	462	29	77	32	29
José Santos López	336	184	152	1	47	76	57	9	216	13	60	28	22
José Isaias Gómez	566	281	285	9	84	100	69	6	282	47	99	95	95
Bosques de Altamira	412	229	183	-	11	1	-	1	46	27	88	106	70
Altamira de Este	562	354	208	2	5	5	-	2	32	35	115	143	73
Colonial Los Robles # 6	107	79	28	-	-	-	-	1	4	2	8	17	13
Colonial Los Robles # 4	80	59	21	-	-	2	-	-	2	6	5	7	1
Colonial Los Robles # 1	10	8	2	-	-	-	-	-	-	-	-	-	-
Colonial Los Robles # 2	71	48	23	-	1	2	-	2	1	3	12	2	2
Los Chilamates/Silvia Ferruffino	15	11	4	-	-	-	-	-	-	1	2	3	-
Planes de Altamira # 2	14	11	3	-	-	-	-	-	-	1	1	2	-
Planes de Altamira # 1	4	4	-	-	-	-	-	-	-	-	-	-	-
Isalú	6	2	4	-	1	-	-	-	2	-	2	2	3
La Morita	108	61	47	15	26	40	15	17	73	9	23	9	8
Centro América	908	508	399	-	26	27	6	8	130	73	207	264	211
Lomas de la Centro América	21	15	6	-	-	1	-	2	4	-	6	5	6
Pikin Guerrero	62	42	20	-	7	10	9	1	31	5	7	4	5
Las Lomitas	15	11	4	-	-	-	-	-	4	3	1	3	5
Sector Hogar Zacarias Guerra	18	10	8	-	9	9	5	18	12	2	3	-	-
18 de Mayo (D5)	1 018	655	363	40	147	468	369	716	977	51	150	41	34
La Finquita	56	29	27	4	7	22	29	41	55	1	11	2	2
Walter Ferreti I y II Etapa	1 157	700	457	56	177	377	281	305	1 073	62	179	61	69
Anexo Augusto César Sandino	161	86	75	1	59	76	37	16	144	7	20	10	10
Doce de Octubre	128	79	49	1	34	45	54	62	127	8	40	2	5
Augusto César Sandino	206	131	75	-	59	81	44	16	178	16	40	4	5
Rubén Darío	106	73	33	1	30	34	30	37	89	8	23	5	3
Francisco Salazar	811	498	313	3	125	272	164	126	767	41	111	29	26
Ángel Valentino Barrios	493	277	216	10	85	121	98	5	309	72	116	88	81
Enrique Gutiérrez	746	365	381	14	103	166	162	56	399	94	137	115	114
Blanca Aráuz	163	105	58	5	39	50	29	114	136	7	17	17	23
Anexo Sócrates Sandino	39	16	23	1	12	6	3	-	25	1	10	6	6
Sócrates Sandino	858	510	348	48	89	339	286	570	772	58	177	77	81
Sector Sur Milagro de Dios	116	73	43	9	29	44	57	108	112	11	17	5	5
Ché Guevara (Alfredo Novel)	136	71	65	1	29	54	45	17	136	11	10	8	1
Salomón Moreno (Open # 2)	411	242	168	2	73	108	117	3	338	31	79	25	26
Bariloche	333	199	134	1	65	101	112	16	282	23	63	16	30
Blanca Segovia	46	32	14	3	-	13	14	30	43	7	6	1	1
Enrique Lorente	588	321	267	9	108	175	144	42	506	57	136	99	55
Naciones Unidas	777	511	266	24	156	272	246	321	761	40	156	29	26

CUADRO 3. PRINCIPALES INDICADORES DE HOGAR AL MENOR NIVEL DE DESAGREGACIÓN GEOGRÁFICA

Municipio, Barrio, Comarca y Comunidad	Principales Indicadores de Hogar												
	Hogares	Con Jefe de Hogar Hombre	Con Jefe de Hogar Mujer	Sin Serv. Higiénico	Serv. Higiénico no Exclusivo	Con 3 ó más Personas por Dormitorio	Cocinan con Leña	Sin Servicio de Recolección de Basura	Sin Teléf. Residencial	Con Personas con Discapacidad	Con Activ. Económica	Con Emigrantes Internacionales	Reci-ben-sas
Sector Noroeste Las Colinas	61	45	16	1	15	32	33	40	58	4	8	2	-
Lomas de Las Colinas	12	11	1	-	-	1	-	-	-	-	-	-	1
Los Cedros de Las Colinas	20	18	2	-	3	6	6	5	8	1	1	2	2
Sector Norte Las Colinas	65	51	14	1	17	21	18	37	57	5	6	1	2
Lomas del Valle	181	133	48	-	-	-	-	-	26	9	16	14	10
22 de Enero	347	190	157	12	58	106	80	10	283	22	48	25	29
Sector Noroeste Rotonda Jean Paul Genie	20	18	2	-	-	-	-	-	-	3	5	5	-
Residencial Puntaldía	37	24	13	-	-	1	-	-	1	1	4	8	3
Villas Italianas	26	24	2	-	-	-	-	-	1	-	2	7	3
Sector Sur Oeste Camino de Oriente	17	15	2	-	6	1	5	11	14	4	3	-	1
Villa Fontana Este	37	32	5	-	-	1	2	2	3	2	2	5	1
Madroño # 2	8	6	2	-	-	-	-	-	1	-	3	1	-
Mirasol	5	4	1	-	-	-	-	-	1	-	-	-	1
Sector Sur Villa Fontana Este	5	4	1	-	-	-	-	-	-	-	1	2	1
Bosques del Recreo	18	14	4	-	-	-	-	2	2	-	-	1	2
Sector Combatiente Desconocido	84	54	30	1	5	20	26	65	57	4	13	8	8
Las Cumbres # 1	13	12	1	-	3	1	-	-	3	1	2	2	-
Las Cumbres # 2	19	12	7	-	-	1	-	-	1	-	3	2	-
Altos de Las Cumbres	8	6	2	-	-	-	-	-	1	-	-	-	-
Portal del Carmen	24	16	8	-	-	3	1	2	10	1	1	1	2
Sector Sur Pista Jean Paul Genie	14	13	1	-	2	4	5	12	12	1	1	1	-
Anexo Cruz del Paraíso	101	61	40	-	30	25	19	100	91	1	13	5	-
Sector Norte Pista Rural de Circunvalación	23	18	5	-	4	5	11	22	22	-	1	-	-
Residencial Alameda	25	21	4	-	-	1	1	2	4	-	4	-	-
Las Colinas	301	254	47	1	5	16	10	21	34	7	50	52	8
Flor de la Colina	11	6	5	-	-	1	3	6	10	-	3	1	1
Cuba Libre	547	312	235	7	146	142	97	14	404	16	39	37	26
Sector Norte Colinas de Santa Cruz	32	17	15	-	1	11	20	30	31	4	10	3	2
Colinas de Santa Cruz	17	15	2	-	-	-	-	-	5	1	2	1	-
Las Jaguitas/S. Nte.Cmca.Las Jaguitas	288	207	81	21	102	76	143	257	275	13	73	6	11
Los Corteses	124	92	32	-	8	27	44	112	118	9	24	9	8
Sector Sur Las Enramadas	150	120	30	7	49	26	73	121	148	10	31	5	9
Cuatro Esquinas Las Enramadas	13	6	7	-	-	3	5	11	13	4	3	4	3
Sector Este Comarca Esquipulas	178	139	39	4	82	43	54	128	175	7	20	3	3
Sector Este Las Cuaresmas	85	70	15	2	8	12	28	76	82	4	15	10	9
Sector Sur Comarca Las Jaguitas	13	11	2	3	1	2	4	7	9	2	4	-	-
Sector Este Las Colinas	4	3	1	-	-	-	-	3	-	-	1	1	-
Colinas Sur	10	10	1	-	1	1	1	1	1	-	-	-	-
Residencial Acoma	15	12	3	-	-	1	-	-	1	-	1	1	1
Jardines de Las Colinas	12	12	-	-	-	-	-	-	2	1	1	-	2
Sector Norte Santo Domingo(El Boquete)	79	55	24	1	6	12	13	33	48	3	8	6	4
El Mirador	106	81	25	-	6	12	19	38	35	7	8	17	3
Lomas de Notre Dame	20	14	6	-	1	1	2	2	3	1	2	1	-
Residencial Castellana	5	2	3	-	-	-	-	-	-	-	-	-	-
Las Lomas	14	11	3	1	-	-	1	1	3	-	-	-	-
Sector Sur Pista Rural de Circunvalación	57	43	14	-	-	7	26	51	48	-	1	-	-
Los Membreños	36	28	8	-	1	4	7	32	30	2	2	1	1
San Isidro de La Cruz Verde (S. Norte)	182	126	56	4	73	45	99	49	133	8	44	7	1
Sector Sur Alto de Santo Domingo	33	25	8	-	-	-	-	-	-	-	1	9	2
Altos de Santo Domingo	24	18	6	2	1	2	1	6	5	-	2	4	2
Altos de Santo Domingo # 2	63	50	13	-	11	11	20	27	37	4	9	6	1
Santa Mónica	27	20	7	-	1	1	3	9	15	2	3	5	-
Urbanización Madriz	9	4	5	-	-	-	-	-	-	-	2	-	1
San Pablo (D5)	3	3	-	-	-	-	-	-	1	-	-	-	-
Las Cuaresma	123	79	44	2	20	18	27	58	87	5	17	11	8
Cuatro Esquinas de Esquipulas	59	31	28	-	16	9	16	56	56	5	7	6	3
Michelangelo	18	14	4	-	-	1	2	4	8	1	1	3	2
Vistas de Esquipulas	43	36	7	1	26	5	20	43	42	2	5	-	1
Sector Este Comarca Esquipulas	71	51	20	1	20	13	18	49	63	2	10	2	1
El Cenicero	70	48	22	2	31	18	29	69	69	3	9	1	3
Los Vanegas	243	172	71	5	67	44	93	168	228	12	20	2	3
Félix Pedro Chavarría-Sector S.Esquipulas	460	337	123	11	133	89	114	195	315	37	82	27	24
Esquipulas	149	92	57	-	30	40	21	13	102	6	29	18	22
Altos de Las Colinas	164	125	39	2	41	26	40	85	113	10	20	14	10
Santa María del Lago	13	12	1	-	-	-	-	-	2	-	3	5	-
Bosques de Santa María	14	11	3	-	-	1	1	2	2	-	1	1	-
Los Palmares	62	42	20	1	1	1	7	25	30	2	7	3	2
Sierritas de Santo Domingo	115	80	35	2	33	13	22	60	85	6	12	5	4
Palma Real	8	8	-	-	-	-	-	1	1	-	1	2	-
Santo Domingo (D5)	34	22	12	-	4	3	5	12	22	4	4	3	1

CUADRO 3. PRINCIPALES INDICADORES DE HOGAR AL MENOR NIVEL DE DESAGREGACIÓN GEOGRÁFICA

Municipio, Barrio, Comarca y Comunidad	Principales Indicadores de Hogar												
	Hogares	Con Jefe de Hogar Hombre	Con Jefe de Hogar Mujer	Sin Serv. Higiénico	Serv. Higiénico no Exclusivo	Con 3 ó más Personas por Dormitorio	Cocinan con Leña	Sin Servicio de Recolección de Basura	Sin Teléf. Residencial	Con Personas con Discapacidad	Con Activ. Económica	Con Emigrantes Internacionales	Reci-ben Remesas
Lomas de Santo Domingo	5	4	1	-	1	-	1	1	1	-	-	-	-
Sector Norte Estancia de Santo Domingo	10	1	9	-	1	-	3	-	9	-	-	-	3
Estancia Santo Domingo # 1	23	21	2	1	1	1	3	1	4	1	1	1	-
Estancia Santo Domingo # 2	16	14	2	-	-	2	1	-	3	1	4	-	-
German Silva	41	28	13	1	11	12	6	4	33	4	3	1	1
16 de Marzo	53	39	14	1	6	9	2	3	40	5	12	5	8
Barrio Nuevo	33	22	11	-	12	12	2	17	30	7	5	-	1
Sector Sur Sierritas de Santo Domingo	98	63	35	3	24	17	28	57	71	6	17	1	3
Residencial Las Praderas	18	13	5	-	-	-	-	1	1	2	4	4	1
Berlin	6	3	3	-	-	-	-	-	1	2	2	2	1
Puerta del Sol	27	23	4	1	-	1	-	-	1	-	2	-	1
Valle del Prado	33	26	7	-	2	-	-	-	-	1	4	8	2
Residencial Campo Bello	56	46	10	-	1	-	-	3	4	2	7	3	2
Campo/Las Palmeras	8	7	1	-	-	-	-	-	1	-	-	-	2
Los Geranios	11	9	2	-	-	-	-	-	-	-	4	2	1
Comarca	2 626	1 921	705	117	532	-	1 236	2 337	2 332	164	482	90	94
Sector Oeste Colinas de Santa Cruz	19	17	2	-	5	2	3	19	17	-	-	2	3
Sector Oeste Colinas De Santa Cruz	19	17	2	-	5	2	3	19	17	-	-	2	3
Las Viudas	328	244	84	8	113	88	210	328	312	31	78	12	15
Las Viudas	328	244	84	8	113	88	210	328	312	31	78	12	15
Jocote Dulce	340	255	85	7	113	57	176	312	307	12	43	12	10
Jocote Dulce	340	255	85	7	113	57	176	312	307	12	43	12	10
San Isidro de La Cruz Verde	612	461	151	32	99	94	280	449	533	24	96	19	23
San Isidro De La Cruz Verde	541	410	131	32	96	89	249	389	482	20	85	11	20
Sector Oeste Cmca.Sn.Isidro De La C.V.	71	51	20	-	3	5	31	60	51	4	11	8	3
Los Ladinos	138	97	41	2	33	24	54	138	137	20	21	10	17
Los Ladinos	138	97	41	2	33	24	54	138	137	20	21	10	17
Santo Domingo	579	411	168	31	89	103	266	576	528	32	119	5	6
Santo Domingo	579	411	168	31	89	103	266	576	528	32	119	5	6
San Antonio Sur	23	18	5	2	-	6	16	22	23	2	4	-	-
San Antonio Sur	23	18	5	2	-	6	16	22	23	2	4	-	-
Candelaria	54	45	9	3	6	11	43	54	48	4	20	1	-
Candelaria	54	45	9	3	6	11	43	54	48	4	20	1	-
Sector Este Comarca Las Enramadas	183	123	60	18	42	53	81	166	176	10	34	6	5
Sector Este Comarca Las Enramadas	129	87	42	16	40	39	64	124	122	6	30	5	5
Sector Sur Este Cmca. Las Enramadas	54	36	18	2	2	14	17	42	54	4	4	1	-
Sector Este Comarca Santo Domingo	350	250	100	14	32	49	107	273	251	29	67	23	15
Sector Este Comarca Santo Domingo	350	250	100	14	32	49	107	273	251	29	67	23	15
Distrito VI	59 157	35 126	24 030	1 471	7 305	15 336	8 473	11 548	39 096	3 506	10 284	6 784	7 374
Barrio	59 055	35 054	24 000	1 465	7 291	15 306	8 411	11 458	38 996	3 503	10 268	6 778	7 370
Sector Nor-Este La Primavera	57	32	25	2	8	21	9	41	45	4	4	3	3
Héroes y Mártires de La Primavera	189	105	84	3	49	60	29	33	135	11	25	18	17
Anexo Norte La Primavera (El Chorizo)	663	416	247	12	109	226	156	307	559	32	83	31	37
El Potrero (Anexo La Primavera)	143	101	42	19	7	95	80	143	142	7	19	3	2
Sector Oeste Vallarta	90	47	43	5	10	35	43	88	89	3	9	1	4
Vallarta	223	122	101	3	14	78	86	101	206	11	29	2	4
Norte José Dolores Estrada	38	24	14	-	16	14	6	1	27	5	6	7	6
Walter Ferretí (Waspan Norte)	1 050	649	401	26	128	411	250	187	918	65	183	47	58
Nueva Esperanza (Jorge Cassaly)	391	240	151	1	39	105	70	22	324	18	90	37	25
Hugo Chávez	1 758	1 071	687	69	68	721	230	499	1 644	51	230	58	100
Camilo Chamorro (Horizonte Norte)	1 539	886	652	19	225	403	175	152	958	125	251	211	211
Oscar Lino Paz Cubas (Camilo Chamorro)	299	160	139	27	50	62	18	7	178	19	52	45	42
Zona 9 Camilo Chamorro	129	80	49	1	3	30	18	27	81	8	18	7	11
Quinta Pacheco	125	72	53	1	9	31	29	19	125	3	19	8	13
Bertha Díaz (Reparto Amanda)	601	353	248	9	75	124	35	2	289	36	100	56	38
Jimmy Vásquez (Bertha Díaz)	148	79	69	2	28	45	28	20	103	6	23	15	20
Anexo José Benito Escobar	1 067	625	442	19	107	313	143	69	769	58	160	79	65

CUADRO 3. PRINCIPALES INDICADORES DE HOGAR AL MENOR NIVEL DE DESAGREGACIÓN GEOGRÁFICA

Municipio, Barrio, Comarca y Comunidad	Hogares	Principales Indicadores de Hogar											
		Con Jefe de Hogar Hombre	Con Jefe de Hogar Mujer	Sin Serv. Higiénico	Serv. Higiénico no Exclusivo	Con 3 ó más Personas por Dormitorio	Cocinan con Leña	Sin Servicio de Recolección de Basura	Sin Teléf. Residencial	Con Personas con Discapacidad	Con Activ. Económica	Con Emigrantes Internacionales	Reci-ben Remesas
Villa José Benito Escobar.(Américas No 2)	1 745	883	862	35	141	320	78	44	926	140	318	370	382
Las Mercedes	493	261	232	6	18	17	7	8	124	43	109	106	127
Mantica	60	36	24	-	2	2	-	-	21	-	2	6	7
Germán Pomares	53	31	22	-	1	13	6	1	34	1	4	4	7
Anexo Unidad de Propósito No 2	76	48	28	2	6	24	9	3	46	2	11	3	8
Sector Este Villa José Benito Escobar	11	11	-	-	1	3	5	11	10	-	2	2	-
Unidad de Propósito	999	530	469	1	91	91	14	159	293	75	180	260	277
Anexo Unidad de Propósito No 1	101	59	42	1	8	14	2	16	35	8	28	7	16
Anexo Texaco	65	39	26	-	9	9	5	5	34	8	13	4	11
Municipalidad I	31	26	5	-	2	2	-	3	4	3	1	2	7
Casa Real No 1	386	275	111	-	3	4	1	1	54	6	35	41	58
Casa Real No 2	78	61	17	-	3	-	-	-	71	1	4	9	16
Sector Norte Montecristi	31	29	2	-	3	11	22	30	31	1	9	1	1
Montecristi	180	132	48	-	3	9	6	3	48	6	19	13	26
Escuela Quemada	98	48	50	-	5	23	18	9	89	2	14	-	1
Colonia 15 de Mayo (UNA)	61	41	20	12	7	17	18	32	52	4	11	2	2
El Rodeito	493	350	143	42	78	167	159	343	477	21	119	18	26
El Rodeo	215	126	89	1	25	42	38	7	199	10	33	17	15
Sector Río Santa Elena	2	2	-	-	-	2	2	2	2	-	1	-	-
Sector Río Borbollón	132	99	33	57	10	61	100	122	128	4	26	1	3
Sector Río Lodoso	73	55	18	15	19	23	37	73	72	3	13	1	7
Montefresco	293	208	85	22	84	90	120	146	289	8	68	10	10
Sector Este Zona Franca Industrial	27	19	8	13	7	10	14	27	27	-	1	-	-
Sector Norte Sabana Grande	385	285	100	5	48	91	156	332	348	21	48	32	19
Jorge Salazar	410	258	152	32	81	161	107	181	371	25	84	22	25
Sector La Subasta	45	27	18	34	-	27	28	21	45	1	10	1	1
Sector La Kativo	149	101	48	1	20	94	51	119	144	3	13	4	5
Línea Férrea	85	46	39	-	20	26	15	34	76	4	16	5	7
José Dolores Estrada	928	591	337	10	167	220	139	11	583	84	202	155	150
Nabucodonosor	43	19	24	2	17	18	5	-	30	3	9	2	6
Jorge Ullses Cardoza	28	16	12	-	8	5	-	-	7	2	13	4	8
Ramón Sánchez	34	21	13	-	12	5	2	-	16	4	3	3	1
Sector Este La Primavera	54	31	23	1	10	16	15	12	51	4	7	8	5
La Primavera (Carlos Sánchez)	922	518	404	45	175	285	163	111	636	58	154	130	128
14 de Septiembre (D6)	158	81	77	16	14	39	16	2	101	27	29	28	23
Sector Este Portezuelo	21	13	8	-	5	7	6	16	20	1	6	2	5
Sector Norte Ciudad Industrial Xolotlán	68	44	24	1	18	14	7	4	39	12	11	19	11
Mombacho	175	106	69	-	8	17	6	-	88	7	16	10	8
Oswaldo Manzanares	672	399	273	3	104	145	81	24	391	43	98	88	77
Tramo Pista Anexo Waspán	195	101	94	-	48	59	23	6	117	4	36	17	28
Anexo Waspán	53	27	26	1	9	17	7	-	39	-	4	4	6
Eduardo Ordoñez (José Dolores Estrada)	32	19	13	1	1	3	-	-	15	-	6	2	3
Waspán Sur (Alina)	853	460	393	9	41	180	63	6	431	78	168	123	144
Sector Este Waspán Sur	26	15	11	3	1	9	11	8	22	2	4	2	-
14 de Febrero	222	150	72	16	31	92	43	56	189	15	75	17	25
Francisco Aguilar	151	102	49	1	36	60	42	21	143	2	13	4	4
Villa Reconciliación	3 666	2 289	1 377	110	666	1 399	814	1 435	3 238	162	747	182	267
Segovia	76	48	28	-	6	4	-	-	23	5	11	8	11
Concepción de María	761	440	321	8	127	181	96	57	623	35	145	31	39
Canada Sur Este	486	278	208	21	80	205	148	278	439	28	112	39	32
Palestina	317	213	104	7	62	191	105	209	313	12	58	18	5
Villa Israel	607	378	229	6	99	330	181	230	592	32	135	30	23
Sector Sabana Grande Los Rieles	220	164	56	13	11	51	91	219	212	14	36	14	15
Curva de Sabana Grande	9	8	1	-	-	-	3	8	7	1	-	1	-
Los Cocos (D6)	122	82	40	-	7	27	49	115	109	-	8	4	1
4 de Noviembre	232	144	88	1	12	61	72	21	213	15	41	14	15
Sabana Grande	317	193	124	6	60	84	77	62	262	20	52	27	30
Sector Sur Sabana Grande	132	92	40	2	26	46	49	76	120	7	40	5	3
María Dolores Alemán	24	19	5	1	3	9	14	24	23	1	-	-	-
Arnoldo Alemán	241	153	88	6	44	83	71	93	234	4	56	7	10
Sector Norte Los Laureles Sur	82	65	17	3	22	39	13	79	81	4	13	4	7
Praderas del Doral	229	157	72	4	1	-	-	116	143	4	26	23	39
Planes del Doral	27	20	7	10	10	15	12	25	26	-	2	-	1
Gertrudis Areas	350	238	112	31	40	190	85	345	345	11	80	10	18
31 de Diciembre	488	312	176	17	74	227	138	462	460	32	74	15	16
Laureles Norte	1 837	1 153	684	79	208	579	316	179	1 602	107	293	109	132
Arlen Siú Norte	118	79	39	2	19	24	17	3	108	5	15	6	2
Sector Sur Villa Reconciliación	202	140	62	6	24	62	37	126	185	14	30	12	13
19 de Febrero	214	150	64	2	19	96	33	33	211	12	41	9	16
Villa Feliz	73	48	25	1	11	14	10	18	69	2	11	5	6

CUADRO 3. PRINCIPALES INDICADORES DE HOGAR AL MENOR NIVEL DE DESAGREGACIÓN GEOGRÁFICA

Municipio, Barrio, Comarca y Comunidad	Hogares	Principales Indicadores de Hogar											
		Con Jefe de Hogar Hombre	Con Jefe de Hogar Mujer	Sin Serv. Higiénico	Serv. Higiénico no Exclusivo	Con 3 ó más Personas por Dormitorio	Cocinan con Leña	Sin Servicio de Recolección de Basura	Sin Teléf. Residencial	Con Personas con Discapacidad	Con Activ. Económica	Con Emigrantes Internacionales	Reci-ben-Remesas
Arnoldo Alemán No 1	182	124	58	2	29	60	49	71	172	13	28	10	11
Tangará	185	110	75	-	38	52	24	9	142	5	36	18	15
Este Villa Fraternidad	191	125	66	1	29	35	14	8	133	9	30	15	20
Villa Fraternidad	632	356	276	7	43	102	29	5	312	26	116	91	93
Villa San Jacinto Libre	541	291	250	23	25	53	11	6	191	35	82	84	108
Contiguo a Miguel Gutiérrez	130	71	59	-	12	38	16	3	89	8	44	9	18
Villa Esperanza y Reconciliación	897	492	405	3	37	72	6	4	248	62	144	182	187
Carlos Marx	866	507	359	7	196	213	101	71	531	56	204	108	108
Ciudad Industrial Xolotlán	202	104	98	4	4	6	2	6	26	10	25	59	44
Villa Progreso	784	426	358	3	62	59	7	105	180	52	154	182	211
Rubén Darío	273	152	121	-	26	11	4	8	53	14	47	45	84
Villa Rafaela Herrera	272	149	123	-	9	14	6	1	59	22	46	68	74
Mártires de Ayapal	224	133	91	2	59	54	14	1	146	11	18	26	32
Laureano Mairena	518	306	212	37	84	135	75	8	311	22	100	69	71
Anexo Laureno Mairena	38	21	17	1	-	8	5	2	20	5	9	2	5
9 de Junio (5 de Diciembre)	463	251	212	2	13	16	2	1	82	19	104	121	124
Villa Japón	48	32	16	-	-	6	6	-	30	3	6	4	4
Jericó	185	118	67	12	4	58	13	1	138	9	31	9	13
Los López (Anexo Villa Revolución)	212	136	76	6	23	61	31	71	152	15	40	16	25
Villa Revolución (Américas No 3)	1 445	777	668	21	126	226	79	7	639	113	219	218	232
Anexo Américas No 3	44	24	20	-	15	11	2	1	26	1	7	2	4
8 de Marzo	456	262	194	6	74	105	34	8	268	30	119	55	61
Villa Bulgaria	365	211	154	1	54	51	27	10	201	13	82	32	42
Américas No.1 (Villa Sol de Libertad)	1 604	861	743	11	155	279	69	27	745	114	267	328	345
Pista Camino Solo No 2	245	153	92	10	62	71	48	21	210	16	48	20	19
Pista Camino Solo No 1	44	22	22	3	-	17	8	1	36	2	6	-	3
Georgino Andrade (D6)	1 206	654	552	66	232	270	151	22	810	64	213	125	101
Ruberia	394	257	137	5	14	23	5	17	81	15	88	67	73
El Chagüite (Rupap)	244	155	89	1	39	70	32	57	202	8	24	12	12
Austria	496	291	205	7	60	100	54	20	307	16	52	53	33
Primero de Mayo	1 109	557	552	7	99	150	14	14	443	97	195	220	259
Norte Primero de Mayo	187	105	82	-	39	44	11	1	131	7	24	17	16
El Roble	320	199	121	8	35	93	31	87	261	19	58	31	31
Sector Norte Villa Flor Norte	26	18	8	-	1	3	2	10	13	2	10	1	4
Las Alemanias	133	73	60	-	30	41	10	7	97	10	31	10	16
Bosque Norte y Sur	64	41	23	1	4	4	3	2	26	3	9	16	14
Anexo No 1 Américas No 4	90	43	47	-	9	26	7	1	49	11	15	16	13
Américas No 4 (Villa Venezuela)	3 595	2 007	1 588	79	506	713	204	47	1 707	273	536	633	618
Anexo No 2 Américas No 4	35	21	14	1	1	8	7	3	19	1	1	2	1
Omar Torrijos (D6)	179	108	71	4	26	72	19	17	135	12	40	35	29
Sector Este Villa Venezuela	24	18	6	1	3	2	2	19	13	1	7	4	5
Arlen Siú Sur	166	120	46	3	62	31	28	78	147	10	36	11	21
Sector Norte Villa Libertad	114	81	33	6	6	28	22	67	96	6	19	16	20
Sector Norte Los Laureles	73	47	26	2	14	24	9	34	66	7	7	8	5
Anexo Los Laureles (Zona 14)	44	30	14	-	2	14	10	21	41	3	6	3	3
Los Laureles	814	443	371	4	129	191	90	42	517	68	140	102	92
Comandante Aureleano	47	34	13	2	1	26	24	47	46	4	5	3	1
Manuel Fernández (Los Laureles Sur)	2 721	1 785	936	107	350	1 386	1 145	1 985	2 672	168	492	121	132
Sector Sur Laureles Sur	23	16	7	1	-	5	13	23	23	1	2	-	-
Lomas de Guadalupe (D6)	1 279	800	479	23	183	414	221	351	1 115	64	177	74	107
Villa Libertad	1 796	991	805	9	102	173	24	41	473	109	326	385	439
Ana María	194	120	74	8	23	51	15	11	149	8	35	24	23
Villa Canadá	145	81	64	3	9	42	16	5	137	5	12	7	10
El Bosque Norte	65	39	26	1	2	11	6	5	34	8	15	14	13
Villa Flor Norte	545	330	215	1	45	47	20	1	210	38	106	100	112
Manolo Morales	297	167	130	-	33	65	8	7	173	15	44	36	44
25 de Febrero	152	85	67	1	13	41	3	2	149	2	38	1	8
Villa Flor Sur	354	211	143	4	9	12	1	5	88	13	64	79	79
18 de Agosto	95	51	44	-	5	28	13	3	72	4	15	5	8
Ciudadela Nicaragua (D6)	113	69	44	3	31	29	15	8	96	3	13	6	8
Enrique Smith (D6)	118	69	49	3	19	21	11	2	60	8	28	8	17
Comarca	102	72	30	6	14	30	62	90	100	3	16	6	4
Sabana Grande Sur	84	57	27	6	14	23	45	72	82	1	14	6	3
Sabana Grande Sur	24	17	7	2	3	8	17	24	22	-	7	3	-
Camino del Río	40	24	16	4	6	11	18	40	40	-	7	1	1
Valle Gotel	20	16	4	-	5	4	10	8	20	1	-	2	2
San Cristobal	18	15	3	-	-	7	17	18	18	2	2	-	1
Sabana Grande	18	15	3	-	-	7	17	18	18	2	2	-	1



Capítulo III

Mapa de Pobreza Extrema Municipal por el Método de Necesidades Básicas Insatisfechas (NBI)

CAPÍTULO II. MAPA DE POBREZA EXTREMA MUNICIPAL POR EL MÉTODO DE NECESIDADES BÁSICAS INSATISFECHAS (NBI)

Definiciones Básicas

Los mapas de pobreza tienen el propósito de ordenar, de acuerdo a su nivel de pobreza, las diferentes zonas geográficas de un país como los departamentos, regiones, municipios y áreas más pequeñas inclusive. Con este ordenamiento se tiene una idea confiable de la distribución de la pobreza y representa una herramienta útil para la planeación de políticas y programas para priorizar y asignar eficazmente los recursos que contribuyan a la reducción de la pobreza. El objetivo de este instrumento es “focalizar” e incrementar la eficacia de los recursos para atender a los más pobres.

El presente “Mapa de Pobreza Extrema Municipal” fue elaborado a partir de datos del VIII Censo Nacional de Población y IV de Vivienda 2005 y en base a la Metodología de Necesidades Básicas Insatisfechas (NBI),

El método NBI se basa en la identificación de un nivel mínimo de satisfacción de necesidades básicas que permite dimensionar la pobreza a través de indicadores estructurales agregados como: hacinamiento, vivienda inadecuada, servicios insuficientes (agua y saneamiento), baja educación y dependencia económica. Este método parte de una conceptualización multidimensional de la pobreza, al considerar diferentes aspectos del desarrollo social.

Para su aplicación se siguen los pasos siguientes:

1. Se identifican las necesidades que se consideran básicas al interior del hogar.
2. Se establecen indicadores que permiten medir el grado de satisfacción, a nivel de cada variable.
3. Se define un nivel mínimo de satisfacción para cada indicador, debajo del cual se considera que el hogar no satisface la necesidad.
4. Se aplica la clasificación de pobreza a cada hogar, la cual es atribuible a cada uno de sus miembros.

Los cinco indicadores estructurales se definen de la siguiente manera:

- (i) **Hacinamiento:** Se refiere a la utilización del espacio de alojamiento de la vivienda según el número de miembros por hogar.
- (ii) **Vivienda inadecuada:** Se refiere a establecer el nivel de calidad (adecuado/inadecuado) de los materiales de construcción de las paredes, techo y pisos de la vivienda. Una vivienda será calificada como adecuada, en caso de la presencia de dos combinaciones cualquiera de materiales de pared-techo-piso, considerados como aceptables. En caso contrario (con sólo la presencia de un material aceptable o ninguno), se considerará como vivienda inadecuada.

- (iii) **Servicios insuficientes:** Se refiere a los hogares que no cuentan con una fuente adecuada de agua y un sistema adecuado de eliminación de excretas.
- (iv) **Baja educación:** Mide el acceso a los servicios de educación básica, por parte de los niños que se encuentran en edad escolar. Se estableció que se calificaría con baja educación al hogar (tanto del área urbana como de la rural), cuando hubiera al menos un niño de 7 a 14 años de edad, que no asista actualmente a la escuela.
- (v) **Dependencia económica:** Se refiere a calificar simultáneamente el nivel educativo del jefe de hogar, así como el acceso al empleo de sus miembros, mediante la construcción de una tasa de dependencia laboral.

Partiendo de estos cinco indicadores se construye un índice agregado NBI que califica a los hogares en alguna situación de pobreza.

Los criterios para la estratificación de los hogares son los siguientes:

- Todos los hogares que tienen satisfechas las cinco necesidades básicas (indicadores) son considerados No Pobres.
- Los que tienen descubierta una necesidad básica, se definen como hogares Pobres No Extremos.
- Los que tienen dos o más necesidades básicas descubiertas, se consideran hogares Pobres Extremos².

A partir de este *Índice de Pobreza* se elabora el Mapa de Pobreza Extrema Municipal partiendo del cálculo de dos variables: (1) cuánto representan los hogares en condición de pobreza extrema al interior de los barrios y comarcas del municipio (Incidencia) y (2) cómo se distribuyen éstos, respecto al total de hogares en pobreza extrema del municipio (Distribución). Ambos conceptos, *Incidencia de pobreza* y *Distribución de la pobreza*, son dos aspectos o variables a medir y se calculan de la siguiente manera.

Incidencia de la pobreza extrema: Calcula el número de pobres extremos como una proporción de la población total. Determina la proporción de la población cuyo número de necesidades básicas insatisfechas es superior a dos NBI.

Distribución de la pobreza extrema: es la contribución de cada barrio, comarca o municipio a la pobreza extrema del municipio o país. Identificando el número de hogares y población que se encuentran en la condición de pobreza extrema.

El Mapa de Pobreza Extrema Municipal que se presenta en este documento refleja la incidencia de la pobreza extrema y muestra los porcentajes de pobreza extrema de cada Barrio y/o Comarca agrupado en cuartiles.

La Metodología de los cuartiles ordena el conjunto de datos en orden ascendente y calcula puntos de corte que dividen a las observaciones en cuatro estratos utilizando los porcentajes de la incidencia de la pobreza extrema, de

2 Menjivar, R y Trejos J. (1990) "La Pobreza en América Central" FLACSO San José.

manera que cada estrato contenga el 25% de los datos. Dichos estratos están formados por la proporción de hogares en situación de pobreza extrema que presentan los barrios y/o comarcas de cada municipio, clasificándolos en las siguientes cuatro categorías:

Pobreza severa: Considera todos los municipios, barrios o comarcas que se encuentran por encima del tercer cuartil de los hogares en pobreza extrema.

Pobreza alta: Considera todos los municipios, barrios o comarcas que se encuentran por encima del segundo cuartil, pero por debajo del tercer cuartil de los hogares en pobreza extrema.

Pobreza media: Considera todos los municipios, barrios o comarcas que se encuentran por encima del primer cuartil, pero por debajo del segundo cuartil de los hogares en pobreza extrema.

Pobreza baja: Considera todos los municipios, barrios o comarcas que se encuentran por debajo del primer cuartil de los hogares en pobreza extrema.

CUADRO 4.1 INDICADORES DE NECESIDADES BÁSICAS INSATISFECHAS POR HOGAR AL MENOR NIVEL DE DESAGREGACIÓN GEOGRÁFICA

Municipio, Barrio y Comarca	Indicadores NBI				
	Índice de Hacinamiento	Índice de Servicios Insuficientes	Índice de Vivienda Inadecuada	Índice de Baja Educación	Índice de Dependencia Económica
MANAGUA	23.6	5.7	11.4	8.8	20.3
Distrito II	21.0	3.9	10.1	7.2	17.4
Barrio					
Los Martínez Sector Oeste	54.6	19.2	82.3	17.2	30.0
Anexo Las Brisas (Los Martínez)	37.7	7.7	44.3	11.6	23.9
La Chureca	42.4	41.8	87.9	25.0	41.2
Alemania Democrática	34.9	3.1	24.9	17.5	38.3
Alfredo Silva	38.1	5.4	24.1	13.6	31.3
Bajos de Acahualinca	37.3	42.7	69.3	15.0	38.7
Este Alfredo Silva	52.2	23.9	50.0	11.0	37.3
Acahualinca	28.5	3.9	9.3	9.4	24.5
El Rastro	26.6	20.9	19.9	13.7	44.6
Manchester	49.3	66.5	87.6	31.8	43.8
San Sebastián	21.3	2.3	12.9	8.2	16.2
La Cruz	23.6	6.5	9.0	8.8	18.1
Cristo del Rosario	25.5	4.4	9.9	9.1	21.9
Sur Cristo del Rosario	28.8	12.0	21.6	13.0	28.8
Santa Ana	23.4	2.0	5.1	6.9	17.7
Damnificados Huracán Joan	27.8	0.0	0.0	22.2	22.2
Modesto Bejarano	30.3	7.9	5.6	13.3	25.8
Cuba	23.1	7.4	2.9	5.9	15.6
Este de Enabin	22.6	1.9	17.0	3.3	9.4
Francisco y Ramón Sánchez	28.1	0.6	6.6	7.8	31.7
Sélfida Miranda	13.6	0.0	0.0	0.0	18.2
Rubén Darío	21.6	4.4	6.2	7.2	16.9
Francisco Morazán	10.7	0.2	0.0	3.3	11.1
Rafael Ríos	25.9	4.3	21.6	7.1	28.4
Linda Vista Norte	3.6	0.9	0.2	1.2	1.8
Anexo Linda Vista Norte	15.3	0.0	7.1	5.0	15.3
Pantanal (D2)	35.8	25.4	47.5	10.5	26.8
Las Brisas	1.9	1.5	0.8	2.2	3.7
Valle Dorado	0.5	0.0	0.0	5.0	2.7
Sector Paseo Las Brisas	50.0	25.0	66.7	20.0	50.0
Los Arcos	6.2	0.7	3.6	4.9	6.6
Anexo Juan Emilio Menocal	14.3	2.0	16.3	14.3	16.3
Linda Vista Sur	5.5	4.3	5.0	3.4	8.5
Dignidad 4 de Mayo	28.4	0.0	3.7	4.8	11.2
El Cortijo	10.9	0.0	0.0	0.0	12.7
Monseñor Lezcano	15.3	0.8	2.5	5.4	15.5
Javier Cuadra	17.0	1.6	1.1	4.9	12.2
Julio Buitrago Norte y Sur	29.2	4.0	12.3	9.5	27.3
San José Bóer	28.4	4.2	11.0	5.2	18.6
San Antonio	7.3	0.3	4.3	4.8	7.5
San Pedro	29.4	2.4	15.8	16.7	20.4
Bóer	25.7	3.5	11.0	9.0	22.1
La Reforma	9.5	1.6	3.2	5.9	14.3
Colonia Mártica	0.0	0.0	0.0	11.1	3.1
Las Palmas	18.8	3.9	6.8	8.2	11.6
La Bolsa 1	25.0	0.0	12.5	0.0	25.0
La Bolsa 2	24.1	1.3	5.1	5.4	8.9
Manuel Olivares	20.8	1.5	8.3	4.5	20.0
Anexo Edgard Lang	25.0	0.8	8.3	7.4	27.8
Pepe y Pepito	23.4	0.0	0.0	2.6	19.5
Miraflores	12.5	0.2	2.0	3.8	12.6
Reparto España	20.7	0.0	1.1	5.5	15.8
Loma Verde	4.8	0.0	0.0	0.0	4.8
El Seminario	22.9	6.0	10.4	4.1	12.4
Anexo Los Arcos	36.4	19.8	33.3	15.5	22.7
Bella Vista Anexo	18.8	1.3	2.5	0.0	12.5
Juan Emilio Menocal	22.4	0.0	8.2	4.3	14.1
Oscar Robelo I y II	21.5	3.2	10.8	5.3	16.1
Carlos Ulloa	19.4	3.3	6.5	0.0	11.3
18 de Mayo	21.6	0.0	0.0	6.3	19.6
Batahola Norte	13.5	0.2	0.0	3.3	12.7
Dinamarca	20.9	0.9	5.0	5.2	16.0

CUADRO 4.1 INDICADORES DE NECESIDADES BÁSICAS INSATISFECHAS POR HOGAR AL MENOR NIVEL DE DESAGREGACIÓN GEOGRÁFICA

Municipio, Barrio y Comarca	Indicadores NBI				
	Índice de Hacinamiento	Índice de Servicios Insuficientes	Índice de Vivienda Inadecuada	Índice de Baja Educación	Índice de Dependencia Económica
Jardines de Managua	17.9	0.0	2.7	5.1	14.3
Edgard Lang	12.5	0.0	0.0	0.0	25.0
El Carmen	15.7	2.0	9.6	9.4	11.1
William Díaz	17.4	0.0	1.9	6.8	14.2
Martha Quezada	14.1	1.8	1.6	3.7	7.6
Complejo Habitacional Ché Guevara	4.3	0.0	0.0	5.9	4.3
Polo Sur	22.5	1.1	11.2	13.5	20.2
Los Madroños	4.4	0.0	0.0	0.0	0.0
Embajada Usa I y II	21.0	0.4	9.1	6.0	19.6
Batahola Sur	17.4	0.6	2.0	3.7	10.4
Oeste Batahola Sur	23.0	3.6	13.7	1.2	19.4
Costado Sur Batahola Sur	39.8	15.9	39.2	9.5	21.0
Norte Daniel Chavarría	37.1	5.7	34.3	11.1	42.9
Daniel Enrique Chavarría	30.6	0.9	10.8	11.5	32.4
David Tejada	22.7	2.3	6.8	4.7	20.5
DISTRITO III	24.5	7.6	12.6	9.3	21.9
Barrio					
Motastepe	12.7	7.2	10.8	6.8	15.1
Oeste Motastepe	27.0	5.6	27.0	0.0	32.4
Mirna Ugarte (Las Piedrecitas)	23.2	4.8	6.3	6.2	21.9
Ayapal Laguna de Asososca	27.3	2.4	13.6	9.5	27.3
Héroes y Mártires de Ayapal	34.5	0.7	17.0	6.9	26.0
Las Piedrecitas	26.8	0.0	4.7	2.9	16.5
Belmonte	13.8	11.4	12.1	13.8	8.9
Enrique Smith (D3)	36.9	6.6	13.8	9.3	25.4
Costado Sur Enrique Smith	29.6	14.8	12.5	18.2	18.5
El Boer Costado Norte Mercado	28.6	12.5	2.1	17.2	12.2
Nora Astorga	26.6	11.9	23.4	8.3	15.5
Santa Ana (25 Aniversario)	29.5	3.0	14.9	10.6	17.9
San Ignacio (Wasiala I y II)	17.3	0.0	2.4	7.6	18.9
25 Aniversario	20.4	0.0	4.3	2.2	13.4
San Martín	11.2	3.5	3.4	5.9	11.2
Proyecto Wasiala	15.9	1.6	1.6	5.9	20.6
Altagracia	14.8	1.4	2.6	4.9	13.3
Leonel Rugama I y II	9.3	4.1	2.7	10.3	22.7
Montoya I y II	17.6	0.0	0.0	8.3	35.3
Bolonia	7.4	4.8	1.8	6.3	7.3
Sector Sur Laguna Tiscapa	25.7	2.9	45.7	16.7	25.7
Jonathan González IV Etapa (Bolonia No2)	37.5	2.1	14.7	10.3	25.5
Plaza España (Costado sur)	15.5	2.6	6.8	6.5	9.9
Bosques de Bolonia	32.7	10.0	31.5	27.3	20.0
Recreo Norte	27.0	4.8	25.8	7.6	25.4
Pantanal (D3)	36.1	12.6	27.6	7.3	21.8
Recreo Costado Norte y Sur (Recreo I y II)	43.7	8.3	20.0	7.8	18.5
Costado Este Bertha Calderón	24.8	15.2	25.6	9.6	24.8
Bertha Calderón (El Prado)	29.9	4.6	12.8	10.6	23.4
Andrés Castro	29.1	9.8	12.4	9.8	24.9
El Pilar Norte	16.1	1.8	0.0	5.0	16.1
Costado Oeste Pilar Sur	19.0	9.8	26.2	5.0	28.6
Colonia Independencia	3.0	0.3	1.2	0.9	3.0
Anexo Colonia Independencia	34.3	0.0	2.9	5.0	14.3
Tierra Prometida	22.3	3.7	9.2	8.6	19.9
Sector Suroeste Pista Juan Pablo II	48.6	8.6	91.4	0.0	31.4
Frawley	37.5	0.0	0.0	20.0	12.5
Reisel	12.8	2.3	6.0	9.7	10.5
Empalme Nejapa 7 Sur	5.7	11.4	2.9	0.0	11.4
Frawley Sur	44.6	3.1	38.5	11.9	35.4
Sector Noroeste Pista Suburbana	35.7	7.1	21.4	0.0	35.7
Lomas de San Judas	33.0	2.9	23.4	17.9	23.8
Erlinda López	34.1	0.8	8.1	5.7	27.6
Luis Alfonso Velásquez I	27.7	2.5	10.9	7.6	16.8
El Perú	39.5	18.4	23.7	10.5	26.3
El Pilar Sur	14.9	2.2	2.2	14.1	17.0
Anexo La Esperanza	20.8	9.2	8.8	4.4	16.0
Costado Oeste Recreo Sur	63.5	57.3	88.5	24.0	40.6

CUADRO 4.1 INDICADORES DE NECESIDADES BÁSICAS INSATISFECHAS POR HOGAR AL MENOR NIVEL DE DESAGREGACIÓN GEOGRÁFICA

Municipio, Barrio y Comarca	Indicadores NBI				
	Índice de Hacinamiento	Índice de Servicios Insuficientes	Índice de Vivienda Inadecuada	Índice de Baja Educación	Índice de Dependencia Económica
Recreo Sur	29.8	1.9	11.1	10.1	27.0
René Cisneros	31.8	32.0	13.1	13.7	30.5
Costado Este Recreo Sur (Cauce de Bolas)	50.0	3.7	37.8	12.4	29.9
Leonardo García Jara	46.2	6.7	35.6	17.6	29.8
Sector Oeste Avenida Naciones Unidas	47.5	9.8	47.5	12.5	24.6
Enrique Bermúdez-380.	21.6	1.0	3.1	7.6	17.7
Carlos Núñez	16.8	7.5	3.7	0.0	14.0
Golfo Pérsico	26.2	1.9	9.2	7.3	26.7
Jonathan González	29.3	3.3	9.1	9.7	28.3
Jonathan González V Etapa	39.0	6.2	24.7	12.6	36.4
Villa Argentina I y II Etapa	25.2	1.0	10.8	6.6	30.1
Colonia Militar (Villa Tiscapa)	2.6	4.8	0.0	2.5	2.1
César Jerez	30.8	7.7	23.1	0.0	15.4
Sector La Piñata	31.6	5.3	26.3	9.1	15.8
Tiscapa	0.0	0.0	0.0	0.0	0.0
Lomas de Guadalupe (D3)	13.7	2.0	0.0	18.8	0.0
Reparto San Juan	1.6	1.1	1.6	0.0	2.1
Edgard Munguía I y II	24.2	0.8	2.3	5.4	19.8
Sector Instituto Salomón de La Selva	26.9	3.0	7.5	13.9	17.9
Costado Norte Enel	28.6	0.0	14.3	15.4	42.9
El Bosque	23.7	13.2	7.9	9.1	26.3
Sector Sur Pista Juan Pablo II	26.7	0.0	6.7	0.0	6.7
Colonia del Periodista	0.0	0.0	0.0	0.0	0.5
Las Carolinas	16.1	1.2	5.7	0.0	17.2
La Esperanza I y II	22.9	29.9	9.8	7.4	23.3
San Judas	20.2	1.8	3.6	6.2	21.8
Héroes y Mártires de San Judas	42.4	0.8	11.0	1.6	17.8
Pinolero (Costado Oeste H y M de San Judas)	40.7	18.5	40.7	4.8	16.0
Holanda (Costado Norte Luis A. Velásquez II)	20.0	0.0	0.0	12.5	0.0
Luis Alfonso Velásquez II	36.4	3.4	25.4	6.1	32.2
Sector Suroeste Pista Suburbana	34.6	2.9	8.1	14.3	30.1
San Patricio	8.7	11.3	0.7	6.8	14.0
Las Acacias	0.0	18.2	0.0	0.0	0.0
Nejapa	21.2	11.6	16.6	3.0	21.6
Sector Noreste San Isidro Libertador	26.8	9.6	18.1	12.4	32.3
Norte Ticomo	11.8	11.8	0.0	0.0	5.9
German Pomares (Ticomo)	29.6	0.0	2.8	6.7	39.4
Arges Sequeira	29.8	8.9	18.7	13.8	32.4
Anexo Loma Buenos Aires	58.1	19.2	48.5	10.0	30.5
Loma de Buenos Aires	48.0	1.4	16.9	9.9	21.6
Omar Torrijos (D3)	33.1	3.1	14.8	13.7	28.1
Los Fonseca	28.6	2.4	13.5	10.5	29.4
Los Trejos	29.8	5.2	15.7	8.5	22.0
Jorge Cassal	47.8	15.6	44.9	17.9	36.0
Sector Sur Marvin Marín	24.5	9.4	30.2	10.0	35.8
Marvin Marín I y II Etapa	34.2	3.0	15.8	3.1	21.7
Martín Luther King	30.1	10.4	9.7	7.3	29.4
Paseo del Valle	0.0	0.0	0.0	11.1	1.9
San Pablo (D3)	26.3	13.5	18.4	11.8	21.1
Colonia Vista Hermosa	14.4	0.0	3.1	3.6	9.3
San Pedro (D3)	33.7	4.3	20.7	16.7	29.3
Aquiles Morales (Sordomudos)	32.6	0.0	19.8	10.2	17.4
Sector Este San Judas	6.7	0.0	0.0	0.0	13.3
Los Martínez	25.8	2.5	4.0	4.9	22.6
San Francisco de Asís (El Rifle)	38.9	3.0	22.5	8.8	24.5
Memorial Sandino	37.9	12.6	21.2	9.7	23.2
Hialeah IV Etapa	41.9	8.1	28.8	13.6	30.3
Altos de Nejapa	3.5	0.9	0.0	4.6	1.8
Hialeah III Etapa	31.7	5.3	18.7	6.8	20.9
Sector Oeste Comarca San Ángel	44.4	11.1	11.1	37.5	16.7
Lomas de San Ángel I Etapa	0.0	0.0	0.0	0.0	0.0
Lomas San Ángel	0.0	0.0	0.0	0.0	5.0

CUADRO 4.1 INDICADORES DE NECESIDADES BÁSICAS INSATISFECHAS POR HOGAR AL MENOR NIVEL DE DESAGREGACIÓN GEOGRÁFICA

Municipio, Barrio y Comarca	Indicadores NBI				
	Índice de Hacimientos	Índice de Servicios Insuficientes	Índice de Vivienda Inadecuada	Índice de Baja Educación	Índice de Dependencia Económica
Lomas de Montserrat	16.2	4.5	19.8	7.3	13.5
Hialeah I y II Etapa	24.7	1.0	6.4	5.5	18.0
Casimiro Sotelo	20.1	2.2	6.5	12.0	31.7
Santa Fé	0.0	0.0	0.0	0.0	2.2
Anexo San Juan	13.4	0.4	2.2	5.5	8.5
Lomas de San Juan	2.9	0.0	0.0	0.0	2.9
Planes de Altamira I	7.4	7.5	10.3	15.8	8.8
Planes de Altamira III	4.3	21.7	0.0	14.3	8.7
Los Robles	2.9	1.4	1.5	6.3	7.2
Las Flores (La Cañada)	0.0	0.0	6.3	0.0	0.0
Bell Air	7.1	14.3	14.3	0.0	7.1
Sector Camino de Oriente	25.0	0.0	0.0	0.0	16.7
Sector Este Camino a Las Nubes	15.4	0.0	15.4	25.0	7.7
Casa Fontana	7.1	0.0	0.0	33.3	7.1
Villa Fontana	3.3	0.6	0.0	2.5	0.0
Sector Noroeste Monumento Rigoberto López	80.0	10.0	40.0	20.0	20.0
Condominio Catalina	3.7	0.0	0.0	0.0	0.0
Miguel Bonilla (Zogaig)	6.8	0.4	1.3	2.2	3.8
Este de Villa Roma IV Etapa	26.9	9.3	16.7	2.4	20.5
Sector Sur Villa Roma	31.8	6.2	25.8	9.4	21.2
Villa Roma IV Etapa	33.9	3.3	19.4	7.9	19.4
Villa Roma	28.5	0.3	4.7	14.7	27.2
Sierra Maestra (Loma Linda Norte y Sur)	23.6	5.6	3.7	6.3	28.0
Anexo Torres Molina (Camilo Ortega)	25.8	4.8	14.0	29.4	22.0
Costado Este Parque Torres Molina	37.7	7.6	30.2	37.1	28.3
Buena Vista	42.7	6.3	18.4	6.9	21.3
Lomas del Sur	34.4	37.4	53.0	16.4	14.8
Villanueva	44.9	6.0	27.8	11.6	34.6
Sector Noreste Valle Ticomo	49.4	39.2	72.9	21.3	33.1
Lomas de Ticomo	0.0	0.0	0.0	0.0	0.0
Altos de Ticomo	0.0	0.0	0.0	0.0	0.0
Sector Noroeste Altos de Ticomo	26.0	0.0	14.0	10.0	18.0
Santa Anita	8.9	4.9	5.7	4.1	11.4
Maecell Pallais Checa (Santa Isabel)	4.4	1.1	1.1	0.0	10.0
Sector Sureste Santa Isabel	7.6	2.6	3.4	2.4	11.0
El Sosiego	0.0	0.0	0.0	0.0	13.3
El Sosiego Costado Sur	0.0	0.0	14.3	0.0	0.0
Sector Sureste Valle Ticomo	52.9	56.9	86.2	22.3	31.1
Camilo Ortega (Torres Molina)	23.6	27.0	10.7	13.6	32.4
Sector Sureste Camilo Ortega	44.8	5.3	31.9	10.8	24.7
Sector Noreste Comarca Pochocuape	25.8	8.3	24.2	27.6	38.7
La Tomatera	44.2	1.9	5.8	6.9	25.0
Samarkanda	9.5	24.2	6.3	7.7	7.9
Los Cocos (D3)	5.0	5.3	5.0	0.0	0.0
Carolinas	0.0	0.0	0.0	0.0	7.1
Sector Este Comarca Monte Fresco	25.0	5.6	13.9	0.0	19.4
Hilario Sánchez I Etapa	24.1	2.6	17.2	15.9	32.8
Hilario Sánchez II Etapa	27.4	2.3	24.3	13.0	35.5
El Rosal	0.0	0.0	0.0	0.0	0.0
Sector Sur El Rosal	0.0	0.0	0.0	0.0	16.7
El Pedernal	17.6	29.4	23.5	0.0	17.6
Las Jinotepe	0.0	0.0	0.0	0.0	5.3
Comarca					
Nejapa	14.6	7.0	5.5	5.9	18.1
Chiquilistagua	14.1	12.3	8.5	11.9	21.7
Cedro Galán	10.3	14.3	5.1	6.2	19.5
San José de la Cañada	9.3	7.5	5.8	12.3	20.1
Ticomo	40.0	55.8	28.4	7.3	41.1
Pochocuape	13.9	23.7	15.0	20.3	29.5
San Isidro Libertador	16.1	10.1	12.5	10.4	32.1
Las Viudas	12.0	5.3	10.7	24.3	22.7
Jocote Dulce	0.0	0.0	0.0	0.0	0.0
San Isidro de La Cruz Verde	0.0	0.0	0.0	0.0	0.0
Canadá Sur Este	29.5	4.5	20.5	7.8	29.5

CUADRO 4.1. INDICADORES DE NECESIDADES BÁSICAS INSATISFECHAS POR HOGAR AL MENOR NIVEL DE DESAGREGACIÓN GEOGRÁFICA

Municipio, Barrio y Comarca	Indicadores NBI				
	Índice de Hacinamiento	Índice de Servicios Insuficientes	Índice de Vivienda Inadecuada	Índice de Baja Educación	Índice de Dependencia Económica
DISTRITO IV	22.0	2.6	7.0	9.4	20.3
Barrio					
Candelaria (Rubén Darío)	41.7	3.3	25.7	12.1	33.4
La Estación (Gaspar García Laviana)	58.3	25.0	66.7	20.0	41.7
Candelaria	53.8	7.7	30.8	33.3	30.8
Carlos Reyna (Los Pescadores)	21.8	2.5	6.3	12.9	25.2
Sector Costero del Lago	54.5	57.6	87.9	31.3	48.5
Sector Este Jardines Santa Clara (Portezuelo)	54.1	6.6	11.5	21.2	31.1
Sector Jardines de Santa Clara (Portezuelo)	28.6	19.0	47.6	25.0	42.9
Jardines de Santa Clara	10.2	0.5	1.5	1.4	9.7
Cauce Santa Clara	41.7	0.0	50.0	7.1	25.0
Santa Clara (Costa del Lago)	28.7	3.0	11.9	13.8	28.4
Pedro Joaquín Chamorro	20.3	1.3	7.4	6.6	16.8
Barrio Barricada	33.0	1.6	8.0	9.2	29.8
Las Torres	36.4	6.1	19.4	17.4	37.5
Quintanina (Benedicto Valverde)	36.5	6.1	17.4	14.1	33.4
Los Ángeles	23.9	5.9	5.7	12.3	25.5
Santo Domingo Este	18.2	4.5	13.6	0.0	22.7
El Calvario	25.6	3.1	7.0	19.2	27.6
Santo Domingo (D4)	35.8	10.0	14.7	20.4	34.4
Colonia Militar Blass Real Espinales	14.3	0.0	0.0	0.0	4.8
Sajonia	12.5	12.5	0.0	0.0	12.5
Buenos Aires (19 de Julio)	29.3	1.8	7.8	15.2	25.5
Costado Oeste Rucfa Buenos Aires	24.0	4.2	9.4	12.5	27.1
Campo Bruce (Rigoberto López Pérez)	34.3	1.0	9.1	6.4	30.3
Ciudad Jardín	6.0	0.7	1.6	5.0	6.9
Román Manrique	4.7	0.0	3.5	6.4	3.5
Los Ángeles Detrás de La Policlínica Oriental	11.1	2.3	6.7	12.0	15.6
Lomas de Chico Pelón	33.3	8.8	17.0	12.4	25.1
San Lucas	13.8	0.0	3.4	0.0	13.8
Colonia Militar Leonel Rugama	9.3	0.0	0.0	0.0	3.5
San Luis Sur	15.9	1.4	2.4	7.4	15.4
Hilario Sánchez (San Luis Norte)	32.1	3.8	23.1	8.3	23.1
San Luis Norte	22.3	1.2	6.7	6.7	22.6
Hilario Sánchez	35.1	0.6	16.1	7.2	35.6
Riguero Norte	18.1	0.3	2.7	6.3	14.4
Domitila Lugo (Santa Clara)	23.7	1.3	4.5	7.4	23.4
Selim Shible (El Tempisque)	24.1	0.0	15.2	4.5	14.3
Pista a Tipitapa - Santa Clara	21.3	0.0	12.8	3.7	12.8
El Tempisque (Selim Shible)	17.5	0.2	2.3	3.8	17.3
Pista a Tipitapa - El Tempisque	42.2	6.1	9.6	4.8	19.3
El Tempisque Costado Sur Construcciones Militares	41.7	0.0	0.0	12.5	8.3
Santa Lucía	10.9	0.0	0.0	0.0	4.7
Santa Rosa	23.1	2.1	6.4	7.1	19.4
Costa Rica (Blandón)	16.4	0.8	1.9	6.4	14.6
Maestro Gabriel	6.6	1.9	0.0	3.8	4.7
Detrás de Cine América (Anexo Bello Horizonte)	0.0	0.0	0.0	0.0	0.0
Larreynaga	19.3	1.8	2.2	4.4	12.8
Tenderí	10.0	0.3	0.6	1.5	13.7
La Mecatera	22.7	0.8	4.7	7.7	21.1
Terrazas de Ciudad Jardín	11.1	0.0	0.0	0.0	11.1
Paraisito	16.3	1.4	2.4	4.4	16.7
San José Oriental	24.6	1.2	6.2	11.3	19.4
Campo Bruce (Rigoberto López Pérez)	18.8	3.6	3.2	8.7	15.3
Costado Este del Rucfa (El Cocal)	6.7	6.7	0.0	0.0	0.0
Anexo Edgar Lang	0.0	0.0	0.0	0.0	0.0
Hogar Propio	8.3	8.4	2.1	5.1	12.5
Costado Oeste Hospital Bautista	19.4	2.8	8.3	8.7	11.1
Francisco Meza	29.4	4.9	8.4	9.1	24.9
Largaespada	16.1	7.3	6.2	6.7	16.4
Sector Laguna de Tiscapa	66.7	25.0	25.0	0.0	33.3
Edgar Lang (Colonia Militar)	4.7	0.0	0.0	0.0	1.6
Serrano	0.0	0.0	0.0	0.0	0.0
Plaza del Sol (Costado Sur Catedral)	11.6	16.3	7.0	4.8	11.6

CUADRO 4.1 INDICADORES DE NECESIDADES BÁSICAS INSATISFECHAS POR HOGAR AL MENOR NIVEL DE DESAGREGACIÓN GEOGRÁFICA

Municipio, Barrio y Comarca	Indicadores NBI				
	Índice de Hacinamiento	Índice de Servicios Insuficientes	Índice de Vivienda Inadecuada	Índice de Baja Educación	Índice de Dependencia Económica
Jorge Dimitrov	27.7	1.8	12.6	16.5	32.0
Colonia Managua	12.4	0.8	0.0	0.0	11.6
Cauce Oscar Turcios	41.2	7.8	45.1	5.0	33.3
Enrique Smith (D4)	35.0	1.5	15.0	5.4	27.7
San Cristóbal	23.4	0.7	2.9	7.2	20.5
María Auxiliadora	23.6	3.2	3.4	5.0	20.1
Anexo María Auxiliadora La Sabana	27.6	0.0	3.4	23.5	34.5
Ducualí	16.8	0.7	1.2	6.0	13.6
El Edén	12.7	0.8	1.5	3.4	16.1
Cristian Pérez (Colonia Salvadorita)	5.6	1.3	0.6	5.4	7.5
Bello Horizonte	2.1	1.1	0.4	2.6	4.3
Bello Horizonte 6ta Etapa , Anexo Santa Rosa	19.5	2.1	4.2	2.6	16.1
Nueva Libia Derecho de Vía Pista Larreynaga	0.0	0.0	7.7	0.0	30.8
Nueva Libia	18.6	0.0	2.7	3.4	25.7
Parrales Vallejos (Costado Norte de Enabus)	26.0	0.0	9.8	8.8	17.1
1ro de Mayo	24.1	1.3	9.8	9.1	22.3
Unión Soviética (Costado Sur Enabus)	7.1	0.0	0.0	0.0	21.4
Unión Soviética	23.3	4.7	6.3	12.0	23.6
Cauce Unión Soviética	59.7	6.6	83.9	10.8	27.4
Venezuela (Meneses)	18.8	0.3	4.3	6.8	17.6
DISTRITO V	22.6	6.2	12.0	9.3	20.8
Barrio					
Carlos Núñez	16.7	33.3	0.0	20.0	8.3
Tenderí	0.0	0.0	0.0	0.0	0.0
Sector de Metrocentro	6.7	0.0	0.0	0.0	0.0
Colonial Los Robles 1	0.0	0.0	0.0	0.0	10.0
Colonial Los Robles 2	2.8	0.0	0.0	0.0	0.0
Colonial Los Robles 3	0.8	2.5	0.0	0.0	4.2
Colonial Los Robles 4	2.5	0.0	0.0	0.0	2.5
Colonial Los Robles 5	0.0	0.0	0.0	0.0	1.6
Colonial Los Robles 6	0.0	0.0	0.0	3.3	0.0
Colonial Los Robles 7	0.7	0.0	0.0	3.1	1.4
Colonial Los Robles 8	2.9	0.0	0.0	0.0	0.0
Villa Amor O Pedro Joaquín Chamorro	21.8	1.5	12.8	9.7	18.8
14 de Junio (La Luz)	19.6	2.4	3.0	6.6	18.3
México (Río Sol)	13.9	0.0	2.1	5.2	20.2
Máximo Jerez	7.1	0.0	0.2	3.6	13.6
Aldo Chavarría	8.3	0.0	1.7	8.3	6.7
Habana (Los Campos)	26.7	0.6	1.7	6.3	23.3
Sector Sur Este Rotonda Cristo Rey	16.7	0.0	0.0	0.0	16.7
Ríguero	20.5	1.2	2.9	6.0	18.5
El Chorizo (Pista El Dorado)	27.7	2.4	14.5	10.6	22.9
El Dorado	0.3	0.0	0.0	2.2	2.6
Revolución (Colonia del Periodista,Tío León)	19.2	1.6	2.1	6.4	15.2
Libería	24.8	0.3	4.8	10.0	25.1
Carlos Fonseca Amador	23.2	2.6	10.1	6.6	12.9
Don Bosco	1.5	1.7	0.0	2.7	3.7
Colombia	7.9	0.0	0.0	1.9	10.2
10 de Junio	1.4	0.3	0.0	2.6	3.8
Ducualí Sector Sur	18.2	0.0	1.6	5.5	16.1
Farabundo Martí	18.5	1.5	3.3	6.3	16.8
Habana Ó María	21.1	4.1	3.3	5.6	20.3
Santa Margarita	15.2	0.0	2.0	10.9	13.2
Santa Julia	16.5	0.6	0.0	1.7	16.5
Cuadra	14.8	1.4	7.0	4.3	20.4
Nicarao	10.8	0.1	0.0	3.4	15.3
La Mascoia	18.8	19.4	18.8	6.3	25.0
Fernando Manzanares	36.1	2.3	11.3	5.7	15.0
Santa Bárbara	15.8	0.0	3.4	4.8	22.3
14 de Septiembre (D5)	8.5	4.8	0.1	6.1	13.5
Anexo Proyecto Piloto	23.4	2.1	10.6	8.3	10.6
Proyecto Piloto	2.0	2.0	0.0	0.0	6.1
Anexo Omar Torrijo	19.0	0.0	6.0	1.7	17.0

CUADRO 4.1 INDICADORES DE NECESIDADES BÁSICAS INSATISFECHAS POR HOGAR AL MENOR NIVEL DE DESAGREGACIÓN GEOGRÁFICA

Municipio, Barrio y Comarca	Indicadores NBI				
	Índice de Hacinamiento	Índice de Servicios Insuficientes	Índice de Vivienda Inadecuada	Índice de Baja Educación	Índice de Dependencia Económica
Omar Torrijos (Santa Emilia)	20.1	2.0	4.8	8.4	16.5
Jardines de Veracruz	4.7	1.7	0.2	2.3	5.0
Este Jardines de Veracruz/Anexo Jardines Veracruz	20.1	0.9	9.8	6.9	12.6
Lenin Grado (Villa Holanda)	25.1	0.3	4.9	8.9	16.9
Anexo Lenin Grado	23.6	0.0	11.1	3.2	13.9
11 de Mayo	21.4	1.1	15.8	6.0	14.7
Anexo Enrique Smith	22.8	0.7	6.3	6.8	13.6
13 de Mayo	32.3	2.3	16.2	10.7	25.4
Barcelo	30.8	0.0	30.8	11.8	19.2
Ciudadela Nicaragua (D5)	32.9	0.7	25.0	9.8	23.6
Oeste 28 de Mayo	52.4	19.4	88.3	23.3	39.8
Catorce de Mayo	44.0	12.8	59.2	11.8	32.0
28 de Febrero No.2	45.6	3.8	20.9	10.1	27.8
Villa Canadá 2	56.8	0.0	16.2	6.0	33.8
Anexo Villa Venezuela	46.1	0.6	13.3	5.9	26.7
Vistas Al Xolotlán	38.3	4.8	27.2	7.9	24.1
Sur Villa Venezuela	37.6	1.8	15.7	10.0	17.9
Anexo Villa Libertad	24.0	1.0	9.7	6.0	16.2
Sector Sur Lomas de Guadalupe	21.0	49.7	27.7	5.1	17.4
Sol de Libertad	45.1	6.6	47.2	8.4	28.5
Milagro de Dios	44.3	8.9	36.5	13.4	28.3
Buenos Aires	48.6	23.7	45.5	17.7	31.6
Domingo Matus (Los Ángeles)	40.3	14.4	36.9	9.8	27.9
Eduardo Contreras	25.0	6.6	6.5	5.4	28.7
28 de Mayo / Berlín	37.5	16.9	29.5	10.1	23.5
René Polanco (Open 1)	27.8	2.0	9.8	8.3	32.8
German Pomares No.1	33.0	7.0	13.5	12.7	28.4
Aquí Nicaragua	33.2	7.4	18.5	10.2	26.8
Shick 1 (Macaraly)	30.6	3.9	9.8	18.7	26.2
Hasbani (Fanabasa)	22.2	7.7	3.4	2.8	13.2
Pablo Úbeda	28.3	4.0	9.1	9.9	23.0
Georgino Andrade	30.3	19.4	12.3	7.6	21.3
La Fuente/Ariel Darce	22.9	7.6	5.8	7.6	22.9
Nicaragua Libre	21.1	0.0	24.4	13.6	25.6
Isabel Urbina (Adolfo Reyes)	25.1	1.0	2.5	11.6	31.7
Olof Palme	32.6	1.1	5.4	6.7	18.5
Sector 17 Grenada	37.6	2.4	21.6	11.9	32.7
Grenada	31.3	3.6	5.2	7.9	31.5
Mártires de Pantasma	29.8	4.7	6.0	11.6	28.1
José Santos López	22.6	0.9	7.7	8.3	20.2
José Isaías Gómez	17.7	3.6	0.2	9.9	29.3
Bosques de Altamira	0.2	0.0	0.0	0.0	2.2
Altamira de Este	0.9	0.4	0.2	4.7	2.3
Los Chilamates Silvia Ferrufino	0.0	0.0	0.0	0.0	0.0
Planes de Altamira 1	0.0	0.0	0.0	0.0	0.0
Planes de Altamira 2	0.0	0.0	0.0	0.0	0.0
Isalú	0.0	0.0	0.0	0.0	0.0
La Morita	37.4	19.6	10.8	13.0	24.3
Centro América	2.9	0.0	0.2	2.9	3.4
Lomas de La Centro América	4.8	0.0	0.0	9.1	4.8
Piquin Guerrero	16.1	0.0	9.7	5.6	14.5
Las Lomitas	0.0	0.0	0.0	0.0	0.0
Sector Hogar Zacarías Guerra	50.0	16.7	22.2	12.5	55.6
18 de Mayo (D5)	46.0	61.7	35.0	16.5	27.4
La Finquita	39.3	58.9	37.5	25.9	39.3
Walter Ferreti I y II Etapa	32.6	13.3	19.5	12.5	26.9
Anexo Augusto César Sandino	47.2	3.7	22.4	14.6	17.4
Doce de Octubre	35.2	3.1	42.2	20.9	39.8
Augusto César Sandino	39.3	1.9	13.1	14.7	22.3
Rubén Darío	32.1	0.9	36.8	17.5	25.5
Francisco Salazar	33.5	1.1	13.8	9.1	20.3
Ángel Valentino Barrios	24.5	2.9	5.7	9.0	25.6
Enrique Gutiérrez	22.3	2.8	7.3	7.2	28.9
Blanca Arauz	30.7	19.6	10.4	14.0	32.5
Anexo Sócrates Sandino	15.4	5.1	5.1	5.9	10.3
Sócrates Sandino	39.4	14.8	55.3	12.8	29.1
Sector Sur Milagro de Dios	37.9	23.3	61.2	17.5	25.9

CUADRO 4.1 INDICADORES DE NECESIDADES BÁSICAS INSATISFECHAS POR HOGAR AL MENOR NIVEL DE DESAGREGACIÓN GEOGRÁFICA

Municipio, Barrio y Comarca	Indicadores NBI				
	Índice de Hacinamiento	Índice de Servicios Insuficientes	Índice de Vivienda Inadecuada	Índice de Baja Educación	Índice de Dependencia Económica
Che Guevara (Alfredo Novel)	39.7	1.5	32.4	20.0	41.9
Salomón Moreno (Open 2)	26.3	8.5	9.5	10.4	36.0
Bariloche	30.3	3.0	11.4	8.9	23.4
Blanca Segovia	28.3	15.2	28.3	15.4	10.9
Enrique Lorente	29.8	2.4	10.5	10.9	27.2
Naciones Unidas	35.0	5.2	43.8	14.7	26.5
Sector Noroeste Las Colinas	52.5	3.3	55.7	19.5	31.1
Lomas de Las Colinas	8.3	0.0	0.0	0.0	8.3
Los Cedros de Las Colinas	30.0	0.0	35.0	14.3	15.0
Sector Norte Las Colinas	32.3	1.5	24.6	12.0	24.6
Lomas del Valle	0.0	1.1	0.0	0.0	2.2
22 de Enero	30.5	5.2	17.6	12.0	28.2
Sector Noroeste Rotonda Gean Paúl Genie	0.0	0.0	0.0	0.0	0.0
Residencial Puntaldía	2.7	0.0	0.0	0.0	0.0
Villas Italianas	0.0	0.0	0.0	0.0	0.0
Sector Sur Oeste Camino de Oriente	5.9	5.9	5.9	25.0	35.3
Villa Fontana Este	2.7	0.0	0.0	0.0	2.7
Madroño 2	0.0	0.0	0.0	0.0	0.0
Mirasol	0.0	0.0	0.0	0.0	0.0
Sector Sur Villa Fontana Este	0.0	0.0	0.0	33.3	0.0
Bosques del Recreo	0.0	0.0	0.0	0.0	0.0
Sector Combatiente Desconocido	16.7	1.2	13.1	14.3	20.2
Las Cumbres 1	7.7	0.0	0.0	0.0	15.4
Las Cumbres 2	5.3	0.0	0.0	0.0	0.0
Altos de Las Cumbres	0.0	25.0	0.0	0.0	0.0
Portal del Carmen	12.5	0.0	8.3	11.1	0.0
Sector Sur Pista Jean Paúl Genie	28.6	0.0	7.1	37.5	21.4
Anexo Cruz del Paraíso	24.8	1.0	23.8	14.3	31.7
Sector Norte Pista Rural de Circunvalación	21.7	0.0	30.4	18.2	17.4
Residencial Alameda	4.0	0.0	0.0	10.0	4.0
Las Colinas	5.3	0.7	2.7	3.3	3.3
Flor de la Colina	9.1	0.0	9.1	0.0	18.2
Cuba Libre	26.0	1.5	8.6	9.9	29.3
Sector Norte Colinas de Santa Cruz	34.4	6.5	21.9	12.5	28.1
Colinas de Santa Cruz	0.0	0.0	0.0	0.0	5.9
Las Jaguitas / Sector Norte Comarcas Las Jaguitas	26.4	12.6	19.8	10.4	33.3
Los Corteses / Sector Oeste Comarca Las Enramadas	21.8	4.9	12.9	18.6	41.1
Sector Sur Las Enramadas	17.3	27.3	16.7	8.6	36.7
Cuatro Esquinas Las Enramadas	23.1	0.0	23.1	0.0	15.4
Sector Este Comarca Esquipulas	24.2	16.4	10.7	11.3	33.7
Sector Este Las Cuaresmas	14.1	3.6	10.7	9.4	34.1
Sector Sur Comarca Las Jaguitas	15.4	30.8	15.4	0.0	15.4
Sector Este Las Colinas	0.0	0.0	0.0	0.0	0.0
Colinas Sur	10.0	11.1	10.0	0.0	10.0
Residencial Acoma	6.7	0.0	0.0	0.0	0.0
Jardines de Las Colinas	0.0	0.0	0.0	0.0	0.0
Sector Norte Santo Domingo(El Boquete)	15.2	3.9	3.8	11.8	25.3
El Mirador	11.3	13.5	7.5	9.3	18.9
Lomas de Notre Dame /Residencial Notre Dame	5.0	0.0	0.0	0.0	10.0
Residencial Castellana	0.0	0.0	0.0	0.0	0.0
Las Lomas	0.0	7.1	14.3	0.0	0.0
Sector Sur Pista Rural de Circunvalación	12.3	1.8	7.0	14.8	35.1
Los Membreños	11.1	0.0	8.3	10.0	13.9
San Isidro de La Cruz Verde (Sector Norte)	24.7	8.2	19.8	14.0	35.2
Sector Sur Alto de Santo Domingo	0.0	0.0	0.0	0.0	0.0
Altos de Santo Domingo	8.3	8.7	0.0	0.0	12.5
Altos de Santo Domingo 2	17.5	6.5	9.5	0.0	33.3
Santa Mónica	3.7	3.7	7.4	20.0	14.8
Urbanización Madriz	0.0	0.0	0.0	0.0	0.0
San Pablo (D5)	0.0	0.0	0.0	0.0	0.0
Las Cuaresma	14.6	3.3	1.6	6.6	17.9
Cuatro Esquinas de Esquipulas	15.3	1.7	10.2	3.2	18.6
Michelangelo	5.6	0.0	0.0	25.0	11.1
Vistas de Esquipulas	11.6	9.5	25.6	16.7	44.2
Sector Este Comarca Esquipulas	18.3	4.3	12.7	21.1	29.6
El Cenicero	25.7	4.3	18.6	11.8	41.4

CUADRO 4.1 INDICADORES DE NECESIDADES BÁSICAS INSATISFECHAS POR HOGAR AL MENOR NIVEL DE DESAGREGACIÓN GEOGRÁFICA

Municipio, Barrio y Comarca	Indicadores NBI				
	Índice de Hacinamiento	Índice de Servicios Insuficientes	Índice de Vivienda Inadecuada	Índice de Baja Educación	Índice de Dependencia Económica
Los Vanegas	18.1	10.3	15.2	9.5	23.0
Félix Pedro Chavarria-Sector Sur Esquipulas	19.3	7.1	10.0	14.1	26.7
Esquipulas	26.8	4.1	14.8	7.3	28.2
Altos de Las Colinas	15.9	3.0	8.5	5.4	25.6
Santa María del Lago	0.0	0.0	0.0	0.0	0.0
Bosques de Santa María	7.1	0.0	0.0	12.5	7.1
Los Palmares	1.6	3.2	1.6	0.0	11.3
Sierritas de Santo Domingo	11.3	4.3	0.9	5.9	16.5
Palma Real	0.0	0.0	0.0	25.0	0.0
Santo Domingo (D5)	8.8	0.0	2.9	0.0	23.5
Lomas de Santo Domingo	0.0	0.0	0.0	0.0	0.0
Sector Norte Estancia de Santo Domingo	0.0	0.0	0.0	28.6	20.0
Estancia Santo Domingo 1	4.3	4.3	4.3	22.2	4.3
Estancia Santo Domingo 2	12.5	0.0	0.0	10.0	12.5
German Silva	29.3	2.4	2.4	22.7	36.6
16 de Marzo	17.0	1.9	9.4	14.3	18.9
Barrio Nuevo	36.4	0.0	3.0	5.0	27.3
Sector Sur Sierritas de Santo Domingo	12.2	11.2	1.0	2.3	22.4
Residencial Las Praderas	0.0	5.6	0.0	0.0	5.6
Berlín	0.0	0.0	0.0	0.0	0.0
Puerta del Sol	3.7	3.8	0.0	0.0	0.0
Valle del Prado	0.0	0.0	0.0	5.3	0.0
Residencial Campo Bello	0.0	1.9	1.8	0.0	0.0
Campo/Las Palmeras	0.0	0.0	0.0	0.0	0.0
Los Geranios	0.0	0.0	0.0	0.0	0.0
Américas No 4 (Villa Venezuela)	0.0	0.0	0.0	12.5	13.0
Comarca					
Sector Oeste Colinas de Santa Cruz	10.5	10.5	21.1	0.0	21.1
San Isidro Libertador	25.0	0.0	0.0	0.0	0.0
Las Viudas	13.0	19.0	14.2	7.0	24.1
Jocote Dulce	6.8	6.8	6.2	23.1	16.2
San Isidro de La Cruz Verde	13.3	11.6	9.8	9.3	28.6
Los Ladinos	5.8	13.9	2.9	11.0	14.5
Santo Domingo	8.3	6.2	3.5	19.2	23.0
San Antonio Sur	13.0	21.7	4.3	14.3	21.7
Candelaria	5.6	18.9	3.9	29.0	35.2
Sector Este Comarca Santo Domingo	9.7	7.5	5.2	11.3	18.9
DISTRITO VI	25.9	6.4	12.9	8.5	20.3
Barrio					
Sector Nor Este La Primavera	36.8	3.7	12.7	0.0	26.3
Héroes y Mártires de La Primavera	31.7	1.6	7.4	4.9	29.6
Anexo Norte La Primavera (El Chorizo)	34.1	2.3	17.4	10.6	29.0
El Potrero (Anexo La Primavera)	66.4	15.4	89.5	26.0	42.7
Sector Oeste Vallarta	38.9	7.8	84.4	11.9	41.1
Vallarta	35.0	2.7	33.6	21.2	35.9
Norte José Dolores Estrada	36.8	0.0	10.5	9.1	47.4
Walter Ferreti (Waspan Norte)	39.1	2.9	18.7	9.8	30.7
Nueva Esperanza (Jorge Cassaly)	26.9	1.3	8.7	9.8	23.5
Hugo Chávez	41.0	8.4	42.3	6.5	13.3
Camilo Chamorro (Horizonte Norte)	26.3	2.3	7.8	6.6	25.8
Oscar Lino Paz Cubas (Camilo Chamorro)	20.7	9.4	2.3	5.8	18.7
Zona 9 Camilo Chamorro	23.3	0.8	3.1	7.4	30.2
Quinta Pacheco	24.8	1.6	6.4	15.3	22.4
Bertha Díaz (Reparto Amanda)	20.8	1.5	2.0	4.6	17.9
Jimmy Vásquez (Berta Díaz)	30.4	1.4	6.1	10.3	24.3
Anexo José Benito Escobar	29.3	2.4	11.5	7.4	21.2
Villa José Benito Escobar (Américas No 2)	18.3	2.2	1.7	4.9	16.6
Las Mercedes	3.4	1.2	1.0	2.2	8.1
Mantica	3.3	0.0	0.0	0.0	15.0
German Pomares	24.5	1.9	5.7	4.8	13.2

CUADRO 4.1 INDICADORES DE NECESIDADES BÁSICAS INSATISFECHAS POR HOGAR AL MENOR NIVEL DE DESAGREGACIÓN GEOGRÁFICA

Municipio, Barrio y Comarca	Indicadores NBI				
	Índice de Hacinamiento	Índice de Servicios Insuficientes	Índice de Vivienda Inadecuada	Índice de Baja Educación	Índice de Dependencia Económica
Anexo Unidad de Propósito No 1	13.9	1.0	1.0	0.0	6.9
Anexo Unidad de Propósito No 2	31.6	2.6	3.9	10.0	17.1
Sector Este Villa José Benito Escobar	27.3	72.7	0.0	16.7	36.4
Unidad de Propósito	9.1	0.1	0.3	3.8	14.4
Anexo Texaco	13.8	0.0	3.1	9.3	13.8
Municipalidad I	6.5	0.0	0.0	5.9	3.2
Casa Real No 1	1.0	0.0	0.0	0.8	1.3
Casa Real No 2	0.0	0.0	0.0	0.0	0.0
Sector Norte Montecristi	35.5	74.2	19.4	30.8	41.9
Montecristi	5.0	1.1	5.6	3.7	5.0
Escuela Quemada	24.0	1.0	18.8	8.2	30.2
Colonia 15 de Mayo (Una)	27.9	19.7	11.7	15.4	34.4
El Rodeito	34.0	23.7	25.2	10.9	31.6
El Rodeo	19.5	1.9	10.2	8.0	27.9
Sector Río Santa Elena	100.0	50.0	50.0	0.0	100.0
Sector Río Borbollón	46.2	55.4	57.6	37.7	44.7
Sector Río Lodoso	31.5	50.7	67.1	21.9	32.9
Montefresco	30.7	12.4	21.5	20.8	34.8
Sector Este Zona Franca Industrial	37.0	48.1	33.3	0.0	18.5
Sector Norte Sabana Grande	22.1	6.8	16.4	4.0	24.4
Jorge Salazar	39.3	14.0	29.3	23.0	28.3
Sector La Subasta	60.0	95.6	97.8	21.7	37.8
Sector La Kativo	63.1	0.7	53.0	25.9	45.6
Línea Férrea	30.6	0.0	22.4	5.9	25.9
José Dolores Estrada	23.8	2.1	4.2	7.0	23.5
Nabucodonosor	41.9	4.8	14.3	12.0	20.9
Jorge Ulises Cardoza	17.9	0.0	0.0	0.0	21.4
Ramón Sánchez	14.7	0.0	5.9	10.5	20.6
Sector Este La Primavera	29.6	3.7	9.3	18.8	11.1
La Primavera (Carlos Sánchez)	30.9	5.6	10.6	8.2	24.3
14 de Septiembre (D6)	24.7	10.1	9.5	2.5	27.2
Sector Este Portezuelo	33.3	19.0	38.1	11.1	14.3
Sector Norte Ciudad Industrial Xolotlán	20.6	3.0	5.9	8.0	23.5
Mombacho	9.7	0.6	2.3	2.7	16.0
Oswaldo Manzanares	21.6	0.8	4.2	6.4	22.9
Tramo Pista Anexo Waspan	30.3	1.0	9.7	8.4	18.5
Anexo Waspan	32.1	1.9	9.6	0.0	11.3
Eduardo Ordóñez (José Dolores Estrada)	9.4	3.1	0.0	0.0	18.8
Waspan Sur (Alina)	21.1	1.1	3.9	5.7	20.6
Sector Este Waspan Sur	34.6	15.4	62.5	13.3	26.9
14 de Febrero	41.4	7.2	26.6	11.5	22.1
Francisco Aguilar	39.7	0.7	11.9	13.2	32.5
Villa Reconciliación	38.1	4.1	23.5	13.9	23.3
Segovia	5.3	0.0	0.0	0.0	5.3
Concepción de María	23.8	1.5	7.7	10.2	21.6
Canadá Sur Este	46.0	5.4	23.8	11.2	27.8
Palestina	60.3	2.5	33.8	15.0	37.5
Villa Israel	54.4	1.5	28.5	16.8	30.5
Sector Sabana Grande Los Rieles	23.2	6.4	23.2	10.4	24.1
Curva de Sabana Grande	0.0	0.0	0.0	0.0	0.0
Los Cocos (D6)	22.1	0.0	12.3	10.4	39.3
4 de Noviembre	26.3	0.9	6.5	8.5	28.9
Sabana Grande	26.5	3.8	8.9	4.4	25.9
Sector Sur Sabana Grande	35.1	2.3	11.5	7.9	29.8
María Dolores Alemán	37.5	16.7	25.0	0.0	50.0
Arnoldo Alemán	34.4	3.3	38.6	11.9	31.1
Sector Norte Los Laureles Sur	47.6	6.1	53.7	15.2	17.1
Praderas del Doral	0.0	1.7	0.4	4.5	2.6
Planes del Doral	55.6	48.1	55.6	25.0	18.5
Gertrudis Áreas	54.3	9.5	66.9	23.3	24.3
31 de Diciembre	46.5	4.9	26.4	23.2	32.2
Laureles Norte	31.5	5.5	14.7	9.4	22.8
Arlen Siu Norte	20.5	1.7	18.8	8.3	25.6
Sector Sur Villa Reconciliación	30.7	3.0	26.2	13.0	21.3
19 de Febrero	44.9	0.9	21.0	4.1	16.8
Villa Feliz	19.2	5.5	16.4	2.5	13.7
Arnoldo Alemán No 1	33.0	6.7	26.9	12.3	29.7

CUADRO 4.1 INDICADORES DE NECESIDADES BÁSICAS INSATISFECHAS POR HOGAR AL MENOR NIVEL DE DESAGREGACIÓN GEOGRÁFICA

Municipio, Barrio y Comarca	Indicadores NBI				
	Índice de Hacinamiento	Índice de Servicios Insuficientes	Índice de Vivienda Inadecuada	Índice de Baja Educación	Índice de Dependencia Económica
Tangará	28.1	0.5	6.5	5.0	14.1
Este Villa Fraternidad	18.3	3.2	6.3	6.7	16.8
Villa Fraternidad	16.1	1.1	2.7	4.4	14.7
Villa San Jacinto Libre	9.8	4.3	1.5	4.9	11.6
Contiguo a Miguel Gutiérrez	29.2	0.8	6.2	8.8	16.2
Villa Esperanza y Reconciliación / Miguel Gutiérrez	8.0	0.4	0.0	2.2	10.1
Carlos Marx	24.6	1.1	10.1	6.3	18.7
Ciudad Industrial Xolotlán	3.0	2.0	3.0	1.5	3.0
Villa Progreso	7.5	0.5	0.3	1.4	7.4
Rubén Darío	4.0	0.0	0.7	4.0	5.1
Villa Rafaela Herrera	5.1	0.0	0.4	3.2	10.7
Mártires de Ayapal	24.1	0.9	5.4	7.3	21.0
Laureano Mairena	26.1	8.2	10.7	6.6	21.6
Anexo Laureano Mairena	21.1	2.7	10.5	0.0	21.1
9 de Junio (5 Diciembre)	3.5	0.4	0.4	0.6	5.0
Villa Japón	12.5	0.0	12.5	3.6	12.5
Jericó	31.4	6.5	7.6	1.9	17.3
Los López (Anexo Villa Revolución)	28.8	2.8	14.2	15.3	19.3
Villa Revolución (Americas No 3)	15.6	1.8	1.0	6.4	17.9
Anexo Americas No 3	25.0	0.0	15.9	4.2	11.4
8 de Marzo	23.0	2.9	8.6	8.0	12.3
Villa Bulgaria	13.9	0.6	3.6	6.1	15.6
Americas No. 1 (Villa Sol de Libertad)	17.3	0.9	0.6	3.9	19.0
Pista Camino Solo No 1	39.5	4.7	32.6	14.3	23.3
Pista Camino Solo No 2	29.0	6.9	8.4	8.3	26.9
Georgino Andrade (D6)	22.4	5.7	4.3	9.8	21.9
Rubenia	5.6	1.3	1.3	5.8	6.7
El Chagüite (Rupad)	28.7	0.4	16.0	7.9	21.3
Austria	20.2	1.4	7.5	2.9	20.4
Primero de Mayo	13.5	1.0	1.3	5.3	14.4
Norte Primero de Mayo	23.5	0.0	10.7	11.3	9.1
El Roble	29.1	3.8	26.9	14.9	15.9
Sector Norte Villa Flor Norte	11.5	0.0	7.7	7.1	11.5
Las Alemanias	30.8	3.0	15.0	7.6	15.8
Bosque Norte y Sur	6.3	1.6	0.0	3.8	14.1
Anexo No 1 Americas No 4	28.9	1.1	1.1	4.8	21.1
Anexo No 2 Americas No 4	22.9	2.9	2.9	17.6	25.7
Americas No 4 (Villa Venezuela)	20.0	2.6	1.4	4.1	19.2
Omar Torrijos (D6)	40.2	3.4	7.8	7.7	19.6
Sector Este Villa Venezuela	8.3	4.3	4.2	0.0	29.2
Arlen Siu Sur	18.7	1.9	10.8	3.9	16.3
Sector Norte Villa Libertad	24.6	9.6	6.1	6.8	25.4
Sector Norte Los Laureles	32.9	6.8	11.0	8.8	24.7
Anexo Los Laureles (Zona 14)	31.8	0.0	11.4	8.3	25.0
Los Laureles	23.5	2.0	5.9	6.4	21.1
Comandante Aureleano	55.3	31.9	29.8	0.0	46.8
Manuel Fernández (Los Laureles Sur)	50.9	54.5	44.1	16.4	31.9
Sector Sur Laureles Sur	21.7	8.7	21.7	11.1	52.2
Lomas de Guadalupe (D6)	32.4	26.8	20.3	8.6	19.2
Villa Libertad	9.6	0.6	0.2	3.3	8.0
Ana María	26.3	4.1	10.8	1.8	22.2
Villa Canadá	29.0	2.1	5.5	12.5	24.8
El Bosque Norte	16.9	13.8	6.2	2.9	15.4
Villa Flor Norte	8.6	0.6	1.1	2.0	9.7
Manolo Morales	21.9	0.0	1.3	0.0	11.4
25 de Febrero	27.0	0.7	9.9	3.4	14.5
Villa Flor Sur	3.4	1.1	1.1	5.9	10.2
18 de Agosto	29.5	0.0	20.0	11.1	24.2
Ciudadela Nicaragua (D6)	25.7	2.7	12.4	9.0	15.9
Enrique Smith (D6)	17.8	2.5	5.1	6.7	12.7
Comarca					
Sector Este Comarca Las Enramadas	14.8	12.1	9.8	12.6	24.0
Sabana Grande Sur	16.7	25.0	20.2	13.2	23.8
San Cristóbal	33.3	33.3	22.2	18.2	33.3

CUADRO 4.2 INCIDENCIA DE LA POBREZA POR HOGAR AL MENOR NIVEL DE DESAGREGACIÓN GEOGRÁFICA

Municipio, Barrio y Comarca	Nivel de Pobreza			
	No Pobre	Pobre No Extremo	Pobre Extremo	Total
MANAGUA	56.4	27.9	15.7	100.0
Distrito II	62.2	25.1	12.7	100.0
Barrio				
Los Martínez Sector Oeste	6.2	28.5	65.4	100.0
Anexo Las Brisas (Los Martínez)	31.1	33.4	35.5	100.0
La Chureca	4.8	18.2	77.0	100.0
Alemania Democrática	33.7	34.5	31.8	100.0
Alfredo Silva	34.8	35.7	29.5	100.0
Bajos de Acahualinca	18.7	17.3	64.0	100.0
Este Alfredo Silva	20.1	25.4	54.5	100.0
Acahualinca	49.3	35.7	15.0	100.0
El Rastro	28.1	37.4	34.5	100.0
Manchester	6.9	12.9	80.2	100.0
San Sebastián	63.0	22.3	14.7	100.0
La Cruz	57.6	29.5	13.0	100.0
Cristo del Rosario	55.3	30.1	14.6	100.0
Sur Cristo del Rosario	48.8	21.6	29.6	100.0
Santa Ana	62.1	27.6	10.3	100.0
Damnificados Huracán Joan	55.6	27.8	16.7	100.0
Modesto Bejarano	43.8	39.3	16.9	100.0
Cuba	59.6	30.0	10.3	100.0
Este de Enabín	62.3	26.4	11.3	100.0
Francisco y Ramón Sánchez	49.7	34.1	16.2	100.0
Sélfida Miranda	68.2	31.8	0.0	100.0
Rubén Darío	63.4	25.5	11.2	100.0
Francisco Morazán	79.1	18.6	2.3	100.0
Rafael Ríos	46.3	29.3	24.4	100.0
Linda Vista Norte	93.9	5.2	0.9	100.0
Anexo Linda Vista Norte	71.4	17.3	11.2	100.0
Pantanal (D2)	24.0	34.6	41.3	100.0
Las Brisas	92.5	6.5	1.0	100.0
Valle Dorado	95.1	4.9	0.0	100.0
Sector Paseo Las Brisas	16.7	8.3	75.0	100.0
Los Arcos	87.2	8.8	4.0	100.0
Anexo Juan Emilio Menocal	69.4	14.3	16.3	100.0
Linda Vista Sur	82.4	11.5	6.1	100.0
Dignidad 4 de Mayo	64.9	25.4	9.7	100.0
El Cortijo	76.4	23.6	0.0	100.0
Monseñor Lezcano	70.1	24.4	5.5	100.0
Javier Cuadra	71.4	24.7	3.9	100.0
Julio Buitrago Norte y Sur	47.5	34.3	18.2	100.0
San José Bóer	53.4	32.1	14.6	100.0
San Antonio	83.8	12.4	3.8	100.0
San Pedro	46.3	34.5	19.2	100.0
Bóer	51.3	34.4	14.3	100.0
La Reforma	79.4	11.1	9.5	100.0
Colonia Mántica	93.8	6.3	0.0	100.0
Las Palmas	72.3	15.8	12.0	100.0
La Bolsa 1	37.5	62.5	0.0	100.0
La Bolsa 2	63.3	31.6	5.1	100.0
Manuel Olivares	60.8	28.3	10.9	100.0
Anexo Edgard Lang	53.6	31.7	14.7	100.0
Pepe y Pepito	66.2	24.7	9.1	100.0
Miraflores	76.3	19.0	4.6	100.0
Reparto España	68.0	24.4	7.5	100.0
Loma Verde	92.9	4.8	2.4	100.0
El Seminario	64.7	24.4	10.9	100.0
Anexo Los Arcos	33.3	33.3	33.3	100.0
Bella Vista Anexo	70.0	25.0	5.0	100.0
Juan Emilio Menocal	58.8	37.6	3.5	100.0
Oscar Robelo I y II	60.2	26.9	12.9	100.0
Carlos Ulloa	64.5	30.6	4.8	100.0
18 de Mayo	70.6	15.7	13.7	100.0
Batahola Norte	75.9	20.6	3.5	100.0
Dinamarca	66.0	24.8	9.2	100.0

CUADRO 4.2 INCIDENCIA DE LA POBREZA POR HOGAR AL MENOR NIVEL DE DESAGREGACIÓN GEOGRÁFICA

Municipio, Barrio y Comarca	Nivel de Pobreza			
	No Pobre	Pobre No Extremo	Pobre Extremo	Total
Jardines de Managua	70.1	23.3	6.6	100.0
Edgard Lang	62.5	37.5	0.0	100.0
El Carmen	75.8	14.1	10.1	100.0
William Díaz	69.7	25.8	4.5	100.0
Martha Quezada	78.7	17.5	3.8	100.0
Complejo Habitacional Ché Guevara	87.0	13.0	0.0	100.0
Polo Sur	59.6	23.6	16.9	100.0
Los Madroños	95.6	4.4	0.0	100.0
Embajada Usa I y II	58.6	31.5	10.0	100.0
Batahola Sur	73.2	22.4	4.5	100.0
Oeste Batahola Sur	54.0	33.8	12.2	100.0
Costado Sur Batahola Sur	29.5	37.5	33.0	100.0
Norte Daniel Chavarria	25.7	34.3	40.0	100.0
Daniel Enrique Chavarria	39.6	42.3	18.0	100.0
David Tejada	62.5	25.0	12.5	100.0
DISTRITO III	53.1	29.2	17.6	100.0
Barrio				
Motastepe	71.7	15.1	13.3	100.0
Oeste Motastepe	32.4	45.9	21.6	100.0
Mirna Ugarte (Las Piedrecitas)	57.3	29.2	13.5	100.0
Ayapal Laguna de Asososca	47.7	34.1	18.2	100.0
Héroes y Mártires de Ayapal	42.8	38.0	19.2	100.0
Las Piedrecitas	60.6	29.1	10.2	100.0
Belmonte	65.0	23.6	11.4	100.0
Enrique Smith (D3)	43.4	33.6	23.0	100.0
Costado Sur Enrique Smith	33.3	51.9	14.8	100.0
El Boer Costado Norte Mercado	53.1	32.7	14.3	100.0
Nora Astorga	50.6	26.3	23.2	100.0
Santa Ana (25 Aniversario)	52.6	30.2	17.2	100.0
San Ignacio (Waslala I y II)	69.3	21.3	9.4	100.0
25 Aniversario	67.2	27.4	5.4	100.0
San Martín	76.4	15.7	7.9	100.0
Proyecto Waslala	63.5	31.7	4.8	100.0
Allagracia	72.2	22.5	5.3	100.0
Leonel Rugama I y II	62.7	30.7	6.7	100.0
Montoya I y II	50.0	47.1	2.9	100.0
Bolonia	83.0	12.1	5.0	100.0
Sector Sur Laguna Tiscapa	34.3	37.1	28.6	100.0
Jonathan González IV Etapa (Bolonia No2)	40.2	39.4	20.5	100.0
Plaza España (Costado sur)	71.4	23.0	5.6	100.0
Bosques de Bolonia	47.3	27.3	25.5	100.0
Recreo Norte	43.7	34.9	21.4	100.0
Pantanal (D3)	37.8	34.4	27.8	100.0
Recreo Costado Norte y Sur (Recreo I y II)	34.1	40.0	25.9	100.0
Costado Este Bertha Calderón	42.7	29.1	28.2	100.0
Bertha Calderón (El Prado)	48.4	33.6	18.0	100.0
Andrés Castro	49.4	30.9	19.6	100.0
El Pilar Norte	71.4	21.4	7.1	100.0
Costado Oeste Pilar Sur	45.2	23.8	31.0	100.0
Colonia Independencia	94.5	3.6	1.8	100.0
Anexo Colonia Independencia	57.1	31.4	11.4	100.0
Tierra Prometida	56.0	30.6	13.4	100.0
Sector Suroeste Pista Juan Pablo II	8.6	28.6	62.9	100.0
Frawley	62.5	12.5	25.0	100.0
Reisel	75.6	16.3	8.1	100.0
Empalme Nejapa 7 Sur	74.3	20.0	5.7	100.0
Frawley Sur	26.2	36.9	36.9	100.0
Sector Noroeste Pista Suburbana	42.9	21.4	35.7	100.0
Lomas de San Judas	44.7	27.8	27.5	100.0
Erlinda López	48.0	34.1	17.9	100.0
Luis Alfonso Velásquez I	53.8	32.8	13.4	100.0
El Perú	50.0	18.4	31.6	100.0
El Pilar Sur	66.2	27.4	6.5	100.0
Anexo La Esperanza	56.8	32.0	11.2	100.0
Costado Oeste Recreo Sur	2.1	14.6	83.3	100.0

CUADRO 4.2 INCIDENCIA DE LA POBREZA POR HOGAR AL MENOR NIVEL DE DESAGREGACIÓN GEOGRÁFICA

Municipio, Barrio y Comarca	Nivel de Pobreza			
	No Pobre	Pobre No Extremo	Pobre Extremo	Total
Recreo Sur	47.3	35.1	17.7	100.0
René Cisneros	28.4	40.8	30.8	100.0
Costado Este Recreo Sur (Cauce de Bolas)	26.2	37.8	36.0	100.0
Leonardo García Jara	30.8	29.8	39.4	100.0
Sector Oeste Avenida Naciones Unidas	23.0	39.3	37.7	100.0
Enrique Bermúdez-380.	65.0	24.7	10.3	100.0
Carlos Núñez	65.4	27.1	7.5	100.0
Golfo Pérsico	50.4	35.3	14.3	100.0
Jonathan González	45.0	38.6	16.4	100.0
Jonathan González V Etapa	29.7	41.0	29.2	100.0
Villa Argentina I y II Etapa	51.5	30.1	18.4	100.0
Colonia Militar (Villa Tiscapa)	90.1	9.4	0.5	100.0
César Jerez	46.2	38.5	15.4	100.0
Sector La Piñata	52.6	26.3	21.1	100.0
Tiscapa	100.0	0.0	0.0	100.0
Lomas de Guadalupe (D3)	82.4	13.7	3.9	100.0
Reparto San Juan	95.2	3.2	1.6	100.0
Edgard Munguía I y II	60.5	29.9	9.6	100.0
Sector Instituto Salomón de La Selva	55.2	34.3	10.4	100.0
Costado Norte Enel	39.3	35.7	25.0	100.0
El Bosque	44.7	36.8	18.4	100.0
Sector Sur Pista Juan Pablo II	73.3	13.3	13.3	100.0
Colonia del Periodista	99.5	0.5	0.0	100.0
Las Carolinas	65.5	29.9	4.6	100.0
La Esperanza I y II	40.8	37.5	21.7	100.0
San Judas	60.9	30.1	9.1	100.0
Héroes y Mártires de San Judas	45.8	37.3	16.9	100.0
Pinolero (Costado Oeste H y M de San Judas)	25.9	39.5	34.6	100.0
Holanda (Costado Norte Luis A. Velásquez II)	80.0	13.3	6.7	100.0
Luis Alfonso Velásquez II	37.3	35.6	27.1	100.0
Sector Suroeste Pista Suburbana	43.4	36.0	20.6	100.0
San Patricio	73.3	18.0	8.7	100.0
Las Acacias	81.8	18.2	0.0	100.0
Nejapa	51.7	30.5	17.8	100.0
Sector Noreste San Isidro Libertador	40.2	35.8	24.0	100.0
Norte Ticomo	70.6	29.4	0.0	100.0
German Pomares (Ticomo)	47.9	31.0	21.1	100.0
Arges Sequeira	40.2	33.6	26.2	100.0
Anexo Loma Buenos Aires	16.2	27.5	56.3	100.0
Loma de Buenos Aires	41.2	31.1	27.7	100.0
Omar Torrijos (D3)	43.3	32.3	24.3	100.0
Los Fonseca	49.4	29.0	21.6	100.0
Los Trejos	44.5	38.7	16.8	100.0
Jorge Cassal	19.9	29.4	50.7	100.0
Sector Sur Marvin Marín	39.6	34.0	26.4	100.0
Marvin Marín I y II Etapa	46.3	36.4	17.3	100.0
Martin Luther King	44.8	33.3	21.9	100.0
Paseo del Valle	96.2	3.8	0.0	100.0
San Pablo (D3)	50.0	26.3	23.7	100.0
Colonia Vista Hermosa	77.3	18.6	4.1	100.0
San Pedro (D3)	43.5	29.3	27.2	100.0
Aquiles Morales (Sordomudos)	48.8	33.7	17.4	100.0
Sector Este San Judas	80.0	20.0	0.0	100.0
Los Martínez	55.6	33.0	11.5	100.0
San Francisco de Asís (El Rifle)	40.3	34.0	25.7	100.0
Memorial Sandino	37.9	35.4	26.7	100.0
Hialeah IV Etapa	30.5	35.7	33.7	100.0
Altos de Nejapa	93.0	6.6	0.4	100.0
Hialeah III Etapa	45.0	36.1	18.8	100.0
Sector Oeste Comarca San Ángel	44.4	27.8	27.8	100.0
Lomas de San Ángel I Etapa	100.0	0.0	0.0	100.0
Lomas San Ángel	95.0	5.0	0.0	100.0
Lomas de Montserrat	68.5	13.5	18.0	100.0
Hialeah I y II Etapa	61.9	26.6	11.5	100.0
Casimiro Sotelo	55.4	27.3	17.3	100.0
Santa Fé	97.8	2.2	0.0	100.0
Anexo San Juan	77.7	17.4	4.9	100.0
Lomas de San Juan	94.1	5.9	0.0	100.0
Planes de Altamira I	77.9	10.3	11.8	100.0
Planes de Altamira III	73.9	15.9	10.1	100.0
Los Robles	88.4	8.7	2.9	100.0
Las Flores (La Cañada)	93.8	6.3	0.0	100.0
Bell Air	71.4	21.4	7.1	100.0
Sector Camino de Oriente	75.0	8.3	16.7	100.0

CUADRO 4.2 INCIDENCIA DE LA POBREZA POR HOGAR AL MENOR NIVEL DE DESAGREGACIÓN GEOGRÁFICA

Municipio, Barrio y Comarca	Nivel de Pobreza			Total
	No Pobre	Pobre No Extremo	Pobre Extremo	
Sector Este Camino a Las Nubes	53.8	38.5	7.7	100.0
Casa Fontana	85.7	7.1	7.1	100.0
Villa Fontana	95.6	4.4	0.0	100.0
Sector Noroeste Monumento Rigoberto López	10.0	30.0	60.0	100.0
Condominio Catalina	96.3	3.7	0.0	100.0
Miguel Bonilla (Zogaig)	87.7	11.5	0.9	100.0
Este de Villa Roma IV Etapa	51.3	30.8	17.9	100.0
Sector Sur Villa Roma	45.5	33.3	21.2	100.0
Villa Roma IV Etapa	50.0	25.8	24.2	100.0
Villa Roma	50.0	34.8	15.2	100.0
Sierra Maestra (Loma Linda Norte y Sur)	52.0	34.9	13.1	100.0
Anexo Torres Molina (Camilo Ortega)	43.5	35.5	21.0	100.0
Costado Este Parque Torres Molina	31.1	30.7	38.2	100.0
Buena Vista	35.6	41.8	22.6	100.0
Lomas del Sur	28.4	23.5	48.1	100.0
Villanueva	31.2	35.9	32.9	100.0
Sector Noreste Valle Ticomo	15.2	16.6	68.2	100.0
Lomas de Ticomo	100.0	0.0	0.0	100.0
Altos de Ticomo	100.0	0.0	0.0	100.0
Sector Noroeste Altos de Ticomo	54.0	32.0	14.0	100.0
Santa Anita	79.7	11.4	8.9	100.0
Maecell Pallais Checa (Santa Isabel)	86.7	11.1	2.2	100.0
Sector Sureste Santa Isabel	81.4	13.6	5.1	100.0
El Sosiego	86.7	13.3	0.0	100.0
El Sosiego Costado Sur	85.7	14.3	0.0	100.0
Sector Sureste Valle Ticomo	5.6	14.6	79.8	100.0
Camilo Ortega (Torres Molina)	34.7	39.3	26.0	100.0
Sector Sureste Camilo Ortega	30.7	36.9	32.4	100.0
Sector Noreste Comarca Pochocuape	38.7	29.0	32.3	100.0
La Tomatera	40.4	42.3	17.3	100.0
Samarkanda	63.5	25.4	11.1	100.0
Los Cocos (D3)	90.0	5.0	5.0	100.0
Carolinas	92.9	7.1	0.0	100.0
Sector Este Comarca Monte Fresco	52.8	36.1	11.1	100.0
Hilario Sánchez I Etapa	41.4	39.7	19.0	100.0
Hilario Sánchez II Etapa	40.9	32.4	26.6	100.0
El Rosal	100.0	0.0	0.0	100.0
Sector Sur El Rosal	83.3	16.7	0.0	100.0
El Pedernal	64.7	11.8	23.5	100.0
Las Jinotepe	94.7	5.3	0.0	100.0
Comarca				
Nejapa	65.2	24.6	10.3	100.0
Chiquilistagua	58.3	26.8	14.9	100.0
Cedro Galán	63.2	25.5	11.3	100.0
San José de la Cañada	64.7	24.7	10.6	100.0
Ticomo	15.8	29.5	54.7	100.0
Pochocuape	41.1	34.9	24.0	100.0
San Isidro Libertador	45.5	36.3	18.2	100.0
Las Viudas	53.3	34.7	12.0	100.0
Jocote Dulce	100.0	0.0	0.0	100.0
San Isidro de La Cruz Verde	100.0	0.0	0.0	100.0
Canadá Sur Este	48.2	25.9	25.9	100.0
DISTRITO IV	60.2	27.2	12.6	100.0
Barrio				
Candelaria (Rubén Darío)	32.9	34.2	33.0	100.0
La Estación (Gaspar García Laviana)	16.7	16.7	66.7	100.0
Candelaria	30.8	30.8	38.5	100.0
Carlos Reyna (Los Pescadores)	54.2	32.4	13.4	100.0
Sector Costero del Lago	0.0	12.1	87.9	100.0
Sector Este Jardines Santa Clara (Portezuelo)	31.1	37.7	31.1	100.0
Sector Jardines de Santa Clara (Portezuelo)	19.0	47.6	33.3	100.0
Jardines de Santa Clara	80.6	16.3	3.1	100.0
Cauce Santa Clara	29.2	37.5	33.3	100.0
Santa Clara (Costa del Lago)	48.9	30.2	20.9	100.0
Pedro Joaquín Chamorro	67.3	21.1	11.6	100.0
Barrio Barricada	45.4	35.6	19.0	100.0
Las Torres	34.8	36.0	29.3	100.0
Quintanina (Benedicto Valverde)	38.6	33.0	28.4	100.0
Los Ángeles	52.9	32.1	15.1	100.0
Santo Domingo Este	45.5	50.0	4.5	100.0

CUADRO 4.2 INCIDENCIA DE LA POBREZA POR HOGAR AL MENOR NIVEL DE DESAGREGACIÓN GEOGRÁFICA

Municipio, Barrio y Comarca	Nivel de Pobreza			
	No Pobre	Pobre No Extremo	Pobre Extremo	Total
El Calvario	49.2	32.2	18.6	100.0
Santo Domingo (D4)	38.6	31.3	30.1	100.0
Colonia Militar Blass Real Espinales	81.0	19.0	0.0	100.0
Sajonia	62.5	37.5	0.0	100.0
Buenos Aires (19 de Julio)	50.0	33.0	17.0	100.0
Costado Oeste Rucfa Buenos Aires	44.8	42.7	12.5	100.0
Campo Bruce (Rigoberto López Pérez)	44.4	35.4	20.2	100.0
Cuidad Jardín	86.1	11.2	2.7	100.0
Román Manrique	87.2	11.6	1.2	100.0
Los Angeles Detrás de La Policlínica Oriental	60.0	37.8	2.2	100.0
Lomas de Chico Pelón	45.4	30.6	24.0	100.0
San Lucas	69.0	31.0	0.0	100.0
Colonia Militar Leonel Rugama	87.2	12.8	0.0	100.0
San Luis Sur	69.9	23.4	6.7	100.0
Hilario Sánchez (San Luis Norte)	47.4	28.2	24.4	100.0
San Luis Norte	56.8	32.0	11.2	100.0
Hilario Sánchez	39.7	36.8	23.6	100.0
Riguero Norte	69.8	24.2	6.0	100.0
Domitilla Lugo (Santa Clara)	56.7	32.3	11.0	100.0
Selim Shible (El Tempisque)	61.6	25.0	13.4	100.0
Pista a Tipitapa - Santa Clara	63.8	25.5	10.6	100.0
El Tempisque (Selim Shible)	66.8	28.1	5.1	100.0
Pista a Tipitapa - El Tempisque	44.6	41.0	14.5	100.0
El Tempisque Costado Sur Construcciones Militares	58.3	25.0	16.7	100.0
Santa Lucía	87.5	9.4	3.1	100.0
Santa Rosa	58.7	30.2	11.1	100.0
Costa Rica (Blandón)	70.1	24.3	5.6	100.0
Maestro Gabriel	86.6	12.5	0.9	100.0
Detrás de Cine América (Anexo Bello Horizonte)	100.0	0.0	0.0	100.0
Larreynaga	68.0	26.2	5.8	100.0
Tenderí	78.3	18.6	3.1	100.0
La Mecatera	62.5	24.2	13.3	100.0
Terrazas de Cuidad Jardín	77.8	22.2	0.0	100.0
Paraisito	68.0	26.1	5.8	100.0
San José Oriental	57.7	30.5	11.8	100.0
Campo Bruce (Rigoberto López Pérez)	65.8	25.6	8.6	100.0
Costado Este del Rucfa (El Cocal)	86.7	13.3	0.0	100.0
Anexo Edgar Lang	100.0	0.0	0.0	100.0
Hogar Propio	78.1	15.6	6.3	100.0
Costado Oeste Hospital Bautista	61.1	33.3	5.6	100.0
Francisco Meza	52.4	27.9	19.8	100.0
Largaespada	65.4	24.5	10.1	100.0
Sector Laguna de Tiscapa	33.3	8.3	58.3	100.0
Edgar Lang (Colonia Militar)	93.8	6.3	0.0	100.0
Serrano	100.0	0.0	0.0	100.0
Plaza del Sol (Costado Sur Catedral)	67.4	20.9	11.6	100.0
Jorge Dimitrov	44.1	35.1	20.9	100.0
Colonia Managua	76.0	23.1	0.8	100.0
Cauce Oscar Turcios	31.4	27.5	41.2	100.0
Enrique Smith (D4)	44.7	34.0	21.4	100.0
San Cristóbal	61.4	28.6	10.0	100.0
María Auxiliadora	59.8	29.9	10.3	100.0
Anexo María Auxiliadora La Sabana	41.4	37.9	20.7	100.0
Ducualí	69.5	26.7	3.8	100.0
El Edén	72.6	22.6	4.8	100.0
Cristian Pérez (Colonia Salvadorita)	85.6	13.1	1.3	100.0
Bello Horizonte	92.2	6.8	0.9	100.0
Bello Horizonte 6ta Etapa , Anexo Santa Rosa	67.8	23.3	8.9	100.0
Nueva Libia Derecho de Vía Pista Larreynaga	61.5	38.5	0.0	100.0
Nueva Libia	61.7	28.4	9.8	100.0
Parrales Vallejos (Costado Norte de Enabus)	55.3	33.3	11.4	100.0
1ro de Mayo	53.9	33.4	12.7	100.0
Unión Soviética (Costado Sur Enabus)	78.6	14.3	7.1	100.0
Unión Soviética	52.9	32.9	14.2	100.0
Cauce Unión Soviética	8.1	30.6	61.3	100.0
Venezuela (Meneses)	64.2	29.0	6.8	100.0
DISTRITO V	55.8	28.1	16.1	100.0
Barrio				
Carlos Núñez	50.0	33.3	16.7	100.0
Tenderí	100.0	0.0	0.0	100.0
Sector de Metrocentro	93.3	6.7	0.0	100.0
Colonial Los Robles 1	90.0	10.0	0.0	100.0

CUADRO 4.2 INCIDENCIA DE LA POBREZA POR HOGAR AL MENOR NIVEL DE DESAGREGACIÓN GEOGRÁFICA

Municipio, Barrio y Comarca	Nivel de Pobreza			Total
	No Pobre	Pobre No Extremo	Pobre Extremo	
Colonial Los Robles 2	97.2	2.8	0.0	100.0
Colonial Los Robles 3	93.3	5.9	0.8	100.0
Colonial Los Robles 4	95.0	5.0	0.0	100.0
Colonial Los Robles 5	98.4	1.6	0.0	100.0
Colonial Los Robles 6	99.1	0.9	0.0	100.0
Colonial Los Robles 7	97.1	2.9	0.0	100.0
Colonial Los Robles 8	97.1	2.9	0.0	100.0
Villa Amor O Pedro Joaquín Chamorro	59.4	26.3	14.3	100.0
14 de Junio (La Luz)	63.9	28.0	8.2	100.0
México (Río Sol)	68.4	25.3	6.3	100.0
Máximo Jerez	79.3	19.2	1.5	100.0
Aldo Chavarria	83.3	15.0	1.7	100.0
Habana (Los Campos)	55.2	34.9	9.9	100.0
Sector Sur Este Rotonda Cristo Rey	83.3	0.0	16.7	100.0
Riguero	63.3	29.3	7.3	100.0
El Choro (Pista El Dorado)	49.4	33.7	16.9	100.0
El Dorado	96.5	3.5	0.0	100.0
Revolución (Colonia del Periodista,Tío León)	68.8	23.6	7.6	100.0
Liberia	55.6	31.7	12.7	100.0
Carlos Fonseca Amador	60.7	28.0	11.2	100.0
Don Bosco	92.6	7.1	0.2	100.0
Colombia	81.9	17.3	0.8	100.0
10 de Junio	93.9	5.8	0.3	100.0
Ducualí Sector Sur	67.7	27.1	5.2	100.0
Farabundo Martí	63.9	30.1	6.0	100.0
Habana Ó María	55.3	39.0	5.7	100.0
Santa Margarita	72.2	21.2	6.6	100.0
Santa Julia	69.4	27.1	3.5	100.0
Cuadra	64.1	27.5	8.5	100.0
Nicarao	75.4	21.9	2.7	100.0
La Mascota	43.8	31.3	25.0	100.0
Fernando Manzanares	53.4	28.6	18.0	100.0
Santa Bárbara	65.3	27.2	7.4	100.0
14 de Septiembre (D5)	74.0	23.0	3.0	100.0
Anexo Proyecto Piloto	61.7	25.5	12.8	100.0
Proyecto Piloto	89.8	10.2	0.0	100.0
Anexo Omar Torrijo	63.0	33.0	4.0	100.0
Omar Torrijos (Santa Emilia)	63.9	26.8	9.3	100.0
Jardines de Veracruz	88.9	9.9	1.2	100.0
Este Jardines de Veracruz/Anexo Jardines Veracruz	63.6	26.6	9.8	100.0
Lenin Grado (Villa Holanda)	59.3	31.3	9.4	100.0
Anexo Lenin Grado	61.1	29.2	9.7	100.0
11 de Mayo	60.9	25.6	13.5	100.0
Anexo Enrique Smith	64.2	26.4	9.4	100.0
13 de Mayo	40.8	41.5	17.7	100.0
Barcelo	42.3	34.6	23.1	100.0
Ciudadela Nicaragua (D5)	40.7	37.1	22.1	100.0
Oeste 28 de Mayo	4.9	19.4	75.7	100.0
Catorce de Mayo	16.0	33.6	50.4	100.0
28 de Febrero No.2	36.7	34.8	28.5	100.0
Villa Canadá 2	24.3	48.6	27.0	100.0
Anexo Villa Venezuela	35.8	43.6	20.6	100.0
Vistas Al Xolotlán	39.5	30.5	29.9	100.0
Sur Villa Venezuela	46.2	34.3	19.4	100.0
Anexo Villa Libertad	58.9	30.3	10.8	100.0
Sector Sur Lomas de Guadalupe	27.7	38.5	33.8	100.0
Sol de Libertad	21.2	38.1	40.7	100.0
Milagro de Dios	26.2	37.3	36.5	100.0
Buenos Aires	20.6	29.2	50.2	100.0
Domingo Matus (Los Ángeles)	29.9	32.6	37.6	100.0
Eduardo Contreras	48.1	38.0	13.9	100.0
28 de Mayo / Berlín	33.1	33.1	33.9	100.0
René Polanco (Open 1)	45.2	36.8	17.9	100.0
German Pomares No.1	41.2	35.8	23.0	100.0
Aquí Nicaragua	43.8	29.7	26.5	100.0
Shick 1 (Macaraly)	46.3	34.8	18.9	100.0
Hasbani (Fanabasa)	63.7	26.5	9.8	100.0
Pablo Úbeda	49.7	36.4	13.9	100.0
Georgino Andrade	42.6	36.8	20.6	100.0
La Fuente/Ariel Darce	53.1	34.1	12.7	100.0
Nicaragua Libre	48.9	34.4	16.7	100.0
Isabel Urbina (Adolfo Reyes)	50.9	33.9	15.2	100.0
Olof Palme	54.3	32.6	13.0	100.0
Sector 17 Grenada	32.7	39.5	27.8	100.0
Grenada	45.0	36.7	18.3	100.0

CUADRO 4.2 INCIDENCIA DE LA POBREZA POR HOGAR AL MENOR NIVEL DE DESAGREGACIÓN GEOGRÁFICA

Municipio, Barrio y Comarca	Nivel de Pobreza			Total
	No Pobre	Pobre No Extremo	Pobre Extremo	
Mártires de Pantasma	46.9	35.5	17.6	100.0
José Santos López	59.8	25.9	14.3	100.0
José Isaías Gómez	56.4	33.0	10.6	100.0
Bosques de Altamira	97.6	2.4	0.0	100.0
Altamira de Este	95.6	4.1	0.4	100.0
Los Chilamates Silvia Ferrufino	100.0	0.0	0.0	100.0
Planes de Altamira 1	100.0	0.0	0.0	100.0
Planes de Altamira 2	100.0	0.0	0.0	100.0
Isalú	100.0	0.0	0.0	100.0
La Morita	40.2	32.7	27.1	100.0
Centro América	93.5	5.8	0.8	100.0
Lomas de La Centro América	85.7	14.3	0.0	100.0
Piquín Guerrero	74.2	14.5	11.3	100.0
Las Lomitas	100.0	0.0	0.0	100.0
Sector Hogar Zacarías Guerra	22.2	44.4	33.3	100.0
18 de Mayo (D5)	14.8	30.9	54.2	100.0
La Finquita	7.1	35.7	57.1	100.0
Walter Ferreti I y II Etapa	38.0	34.8	27.2	100.0
Anexo Augusto César Sandino	37.3	32.9	29.8	100.0
Doce de Octubre	22.7	38.3	39.1	100.0
Augusto César Sandino	45.1	31.1	23.8	100.0
Rubén Darío	41.5	23.6	34.9	100.0
Francisco Salazar	50.1	31.1	18.9	100.0
Ángel Valentino Barrios	52.7	33.7	13.6	100.0
Enrique Gutiérrez	50.7	36.7	12.5	100.0
Blanca Arauz	38.7	31.3	30.1	100.0
Anexo Sócrates Sandino	74.4	12.8	12.8	100.0
Sócrates Sandino	20.7	34.3	45.0	100.0
Sector Sur Milagro de Dios	19.0	31.0	50.0	100.0
Che Guevara (Alfredo Novel)	25.0	38.2	36.8	100.0
Salomón Moreno (Open 2)	42.1	35.8	22.1	100.0
Bariloche	48.3	34.5	17.1	100.0
Blanca Segovia	50.0	23.9	26.1	100.0
Enrique Lorente	46.6	36.6	16.8	100.0
Naciones Unidas	28.2	36.6	35.3	100.0
Sector Noroeste Las Colinas	19.7	32.8	47.5	100.0
Lomas de Las Colinas	83.3	16.7	0.0	100.0
Los Cedros de Las Colinas	60.0	15.0	25.0	100.0
Sector Norte Las Colinas	52.3	18.5	29.2	100.0
Lomas del Valle	96.7	3.3	0.0	100.0
22 de Enero	42.7	35.2	22.2	100.0
Sector Noroeste Rotonda Gean Paúl Genie	100.0	0.0	0.0	100.0
Residencial Puntaldía	97.3	2.7	0.0	100.0
Villas Italianas	100.0	0.0	0.0	100.0
Sector Sur Oeste Camino de Oriente	52.9	29.4	17.6	100.0
Villa Fontana Este	94.6	5.4	0.0	100.0
Madroño 2	100.0	0.0	0.0	100.0
Mirasol	100.0	0.0	0.0	100.0
Sector Sur Villa Fontana Este	80.0	20.0	0.0	100.0
Bosques del Recreo	100.0	0.0	0.0	100.0
Sector Combatiente Desconocido	64.3	21.4	14.3	100.0
Las Cumbres 1	76.9	23.1	0.0	100.0
Las Cumbres 2	94.7	5.3	0.0	100.0
Altos de Las Cumbres	75.0	25.0	0.0	100.0
Portal del Carmen	83.3	8.3	8.3	100.0
Sector Sur Pista Jean Paúl Genie	64.3	14.3	21.4	100.0
Anexo Cruz del Paraíso	39.6	39.6	20.8	100.0
Sector Norte Pista Rural de Circunvalación	43.5	39.1	17.4	100.0
Residencial Alameda	92.0	4.0	4.0	100.0
Las Colinas	91.0	6.0	3.0	100.0
Flor de la Colina	72.7	18.2	9.1	100.0
Cuba Libre	48.8	35.8	15.4	100.0
Sector Norte Colinas de Santa Cruz	34.4	43.8	21.9	100.0
Colinas de Santa Cruz	94.1	5.9	0.0	100.0
Las Jaguitas / Sector Norte Comarcas Las Jaguitas	39.2	36.5	24.3	100.0
Los Corteses / Sector Oeste Comarca Las Enramadas	42.7	32.3	25.0	100.0
Sector Sur Las Enramadas	32.7	42.0	25.3	100.0
Cuatro Esquinas Las Enramadas	53.8	30.8	15.4	100.0
Sector Este Comarca Esquipulas	44.9	28.1	27.0	100.0
Sector Este Las Cuaresmas	49.4	40.0	10.6	100.0
Sector Sur Comarca Las Jaguitas	53.8	30.8	15.4	100.0
Sector Este Las Colinas	100.0	0.0	0.0	100.0
Colinas Sur	90.0	0.0	10.0	100.0
Residencial Acoma	93.3	6.7	0.0	100.0

CUADRO 4.2 INCIDENCIA DE LA POBREZA POR HOGAR AL MENOR NIVEL DE DESAGREGACIÓN GEOGRÁFICA

Municipio, Barrio y Comarca	Nivel de Pobreza			
	No Pobre	Pobre No Extremo	Pobre Extremo	Total
Jardines de Las Colinas	100.0	0.0	0.0	100.0
Sector Norte Santo Domingo(El Boquete)	62.0	27.8	10.1	100.0
El Mirador	67.9	17.0	15.1	100.0
Lomas de Notre Dame /Residencial Notre Dame	85.0	15.0	0.0	100.0
Residencial Castellana	100.0	0.0	0.0	100.0
Las Lomas	85.7	7.1	7.1	100.0
Sector Sur Pista Rural de Circunvalación	50.9	35.1	14.0	100.0
Los Membreños	69.4	25.0	5.6	100.0
San Isidro de La Cruz Verde (Sector Norte)	41.2	34.6	24.2	100.0
Sector Sur Alto de Santo Domingo	100.0	0.0	0.0	100.0
Altos de Santo Domingo	83.3	4.2	12.5	100.0
Altos de Santo Domingo 2	60.3	17.5	22.2	100.0
Santa Mónica	74.1	18.5	7.4	100.0
Urbanización Madriz	100.0	0.0	0.0	100.0
San Pablo (D5)	100.0	0.0	0.0	100.0
Las Cuaresma	65.9	29.3	4.9	100.0
Cuatro Esquinas de Esquipulas	62.7	28.8	8.5	100.0
Michelangelo	77.8	22.2	0.0	100.0
Vistas de Esquipulas	39.5	37.2	23.3	100.0
Sector Este Comarca Esquipulas	49.3	32.4	18.3	100.0
El Cenicero	40.0	31.4	28.6	100.0
Los Vanegas	50.6	32.1	17.3	100.0
Félix Pedro Chavarria-Sector Sur Esquipulas	54.8	27.8	17.4	100.0
Esquipulas	45.6	35.6	18.8	100.0
Altos de Las Colinas	60.4	26.2	13.4	100.0
Santa Maria del Lago	100.0	0.0	0.0	100.0
Bosques de Santa Maria	85.7	7.1	7.1	100.0
Los Palmares	85.5	12.9	1.6	100.0
Sierritas de Santo Domingo	70.4	23.5	6.1	100.0
Palma Real	87.5	12.5	0.0	100.0
Santo Domingo (D5)	67.6	29.4	2.9	100.0
Lomas de Santo Domingo	100.0	0.0	0.0	100.0
Sector Norte Estancia de Santo Domingo	70.0	20.0	10.0	100.0
Estancia Santo Domingo 1	78.3	17.4	4.3	100.0
Estancia Santo Domingo 2	81.3	6.3	12.5	100.0
German Silva	46.3	29.3	24.4	100.0
16 de Marzo	64.2	22.6	13.2	100.0
Barrio Nuevo	45.5	39.4	15.2	100.0
Sector Sur Sierritas de Santo Domingo	63.3	27.6	9.2	100.0
Residencial Las Praderas	94.4	0.0	5.6	100.0
Berlín	100.0	0.0	0.0	100.0
Puerta del Sol	92.6	7.4	0.0	100.0
Valle del Prado	97.0	3.0	0.0	100.0
Residencial Campo Bello	98.2	0.0	1.8	100.0
Campo/Las Palmeras	100.0	0.0	0.0	100.0
Los Geranios	100.0	0.0	0.0	100.0
Américas No 4 (Villa Venezuela)	87.0	8.7	4.3	100.0
Comarca				
Sector Oeste Colinas de Santa Cruz	52.6	31.6	15.8	100.0
San Isidro Libertador	75.0	25.0	0.0	100.0
Las Viudas	50.2	32.0	17.8	100.0
Jocote Dulce	63.4	27.4	9.1	100.0
San Isidro de La Cruz Verde	50.4	35.8	13.8	100.0
Los Ladinos	65.9	26.1	8.0	100.0
Santo Domingo	61.0	30.4	8.6	100.0
San Antonio Sur	56.5	26.1	17.4	100.0
Candelaria	35.2	50.0	14.8	100.0
Sector Este Comarca Santo Domingo	66.3	24.9	8.9	100.0
DISTRITO VI	54.5	28.4	17.1	100.0
Barrio				
Sector Nor Este La Primavera	49.1	26.3	24.6	100.0
Héroes y Mártires de La Primavera	48.7	33.3	18.0	100.0
Anexo Norte La Primavera (El Chorizo)	39.8	38.2	22.0	100.0
El Potrero (Anexo La Primavera)	2.1	16.8	81.1	100.0
Sector Oeste Vallarta	4.4	43.3	52.2	100.0
Vallarta	31.4	33.2	35.4	100.0
Norte José Dolores Estrada	26.3	52.6	21.1	100.0
Walter Ferrelí (Waspan Norte)	38.4	36.4	25.2	100.0
Nueva Esperanza (Jorge Cassaly)	54.0	30.9	15.1	100.0
Hugo Chávez	32.5	36.2	31.2	100.0

CUADRO 4.2 INCIDENCIA DE LA POBREZA POR HOGAR AL MENOR NIVEL DE DESAGREGACIÓN GEOGRÁFICA

Municipio, Barrio y Comarca	Nivel de Pobreza			Total
	No Pobre	Pobre No Extremo	Pobre Extremo	
Camilo Chamorro (Horizonte Norte)	53.2	32.2	14.6	100.0
Oscar Lino Paz Cubas (Camilo Chamorro)	59.2	30.4	10.4	100.0
Zona 9 Camilo Chamorro	49.6	41.1	9.3	100.0
Quinta Pacheco	57.6	27.2	15.2	100.0
Bertha Díaz (Reparto Amanda)	64.7	27.5	7.9	100.0
Jimmy Vásquez (Berta Díaz)	52.0	33.1	14.9	100.0
Anexo José Benito Escobar	49.9	35.7	14.4	100.0
Villa José Benito Escobar (Américas No 2)	65.9	28.0	6.1	100.0
Las Mercedes	88.4	9.3	2.2	100.0
Mantica	81.7	18.3	0.0	100.0
German Pomares	66.0	20.8	13.2	100.0
Anexo Unidad de Propósito No 1	79.2	18.8	2.0	100.0
Anexo Unidad de Propósito No 2	51.3	39.5	9.2	100.0
Sector Este Villa José Benito Escobar	9.1	54.5	36.4	100.0
Unidad de Propósito	78.1	18.4	3.5	100.0
Anexo Texaco	73.8	18.5	7.7	100.0
Municipalidad I	90.3	6.5	3.2	100.0
Casa Real No 1	97.4	2.6	0.0	100.0
Casa Real No 2	100.0	0.0	0.0	100.0
Sector Norte Montecristi	12.9	22.6	64.5	100.0
Montecristi	87.8	8.9	3.3	100.0
Escuela Quemada	51.0	29.2	19.8	100.0
Colonia 15 de Mayo (Una)	39.3	34.4	26.2	100.0
El Rodeito	33.6	31.8	34.6	100.0
El Rodeo	52.6	34.4	13.0	100.0
Sector Río Santa Elena	0.0	0.0	100.0	100.0
Sector Río Borbollón	12.1	15.9	72.0	100.0
Sector Río Lodoso	12.3	30.1	57.5	100.0
Montefresco	34.1	34.5	31.4	100.0
Sector Este Zona Franca Industrial	29.6	18.5	51.9	100.0
Sector Norte Sabana Grande	50.1	34.0	15.8	100.0
Jorge Salazar	36.1	28.8	35.1	100.0
Sector La Subasta	0.0	0.0	100.0	100.0
Sector La Kativo	16.1	26.8	57.0	100.0
Línea Férrea	42.4	40.0	17.6	100.0
José Dolores Estrada	55.8	33.5	10.7	100.0
Nabucodonosor	37.2	44.2	18.6	100.0
Jorge Ulises Cardoza	64.3	32.1	3.6	100.0
Ramón Sánchez	61.8	29.4	8.8	100.0
Sector Este La Primavera	57.4	24.1	18.5	100.0
La Primavera (Carlos Sánchez)	49.2	31.1	19.6	100.0
14 de Septiembre (D6)	46.2	38.0	15.8	100.0
Sector Este Portezuelo	38.1	33.3	28.6	100.0
Sector Norte Ciudad Industrial Xolotlán	58.8	27.9	13.2	100.0
Mombacho	74.9	20.6	4.6	100.0
Oswaldo Manzanares	60.4	29.0	10.6	100.0
Tramo Pista Anexo Waspan	56.4	26.7	16.9	100.0
Anexo Waspan	58.5	30.2	11.3	100.0
Eduardo Ordóñez (José Dolores Estrada)	71.9	25.0	3.1	100.0
Waspan Sur (Alina)	59.3	33.9	6.8	100.0
Sector Este Waspan Sur	15.4	34.6	50.0	100.0
14 de Febrero	36.9	34.7	28.4	100.0
Francisco Aguilar	40.4	31.8	27.8	100.0
Villa Reconciliación	42.0	31.1	26.8	100.0
Segovia	89.5	10.5	0.0	100.0
Concepción de María	57.2	30.2	12.6	100.0
Canadá Sur Este	33.7	35.3	31.0	100.0
Palestina	19.6	36.3	44.2	100.0
Villa Israel	27.5	34.6	37.9	100.0
Sector Sabana Grande Los Rieles	49.1	28.2	22.7	100.0
Curva de Sabana Grande	100.0	0.0	0.0	100.0
Los Cocos (D6)	46.7	33.6	19.7	100.0
4 de Noviembre	50.9	33.2	15.9	100.0
Sabana Grande	48.6	38.2	13.2	100.0
Sector Sur Sabana Grande	45.8	29.8	24.4	100.0
María Dolores Alemán	25.0	33.3	41.7	100.0
Arnoldo Alemán	31.5	38.6	29.9	100.0
Sector Norte Los Laureles Sur	26.8	31.7	41.5	100.0
Praderas del Doral	94.8	4.4	0.9	100.0
Planes del Doral	14.8	25.9	59.3	100.0
Gertrudis Áreas	14.0	30.0	56.0	100.0
31 de Diciembre	29.3	35.7	35.0	100.0
Laureles Norte	48.1	31.6	20.3	100.0
Arlen Siu Norte	47.0	37.6	15.4	100.0

CUADRO 4.2 INCIDENCIA DE LA POBREZA POR HOGAR AL MENOR NIVEL DE DESAGREGACIÓN GEOGRÁFICA

Municipio, Barrio y Comarca	Nivel de Pobreza			
	No Pobre	Pobre No Extremo	Pobre Extremo	Total
Sector Sur Villa Reconciliación	43.6	32.7	23.8	100.0
19 de Febrero	39.7	39.7	20.6	100.0
Villa Feliz	60.3	26.0	13.7	100.0
Arnoldo Alemán No 1	43.4	25.8	30.8	100.0
Tangará	57.3	34.1	8.6	100.0
Este Villa Fraternidad	60.7	30.9	8.4	100.0
Villa Fraternidad	70.6	22.9	6.5	100.0
Villa San Jacinto Libre	75.2	20.7	4.1	100.0
Contiguo a Miguel Gutiérrez	58.5	29.2	12.3	100.0
Villa Esperanza y Reconciliación / Miguel Gutiérrez	82.2	16.2	1.7	100.0
Carlos Marx	56.5	32.0	11.5	100.0
Ciudad Industrial Xolotlán	92.6	4.5	3.0	100.0
Villa Progreso	85.1	13.9	1.0	100.0
Rubén Darío	89.7	9.2	1.1	100.0
Villa Rafaela Herrera	85.3	12.5	2.2	100.0
Mártires de Ayapal	57.6	31.7	10.7	100.0
Laureano Mairena	52.1	31.9	16.0	100.0
Anexo Laureano Mairena	50.0	44.7	5.3	100.0
9 de Junio (5 Diciembre)	91.1	8.2	0.6	100.0
Villa Japón	66.7	27.1	6.3	100.0
Jericó	51.9	36.2	11.9	100.0
Los López (Anexo Villa Revolución)	53.8	27.8	18.4	100.0
Villa Revolución (Americas No 3)	66.9	27.5	5.6	100.0
Anexo Americas No 3	56.8	31.8	11.4	100.0
8 de Marzo	60.5	30.3	9.2	100.0
Villa Bulgaria	70.3	23.6	6.1	100.0
Americas No. 1 (Villa Sol de Libertad)	66.4	28.2	5.5	100.0
Pista Camino Solo No 1	34.9	37.2	27.9	100.0
Pista Camino Solo No 2	49.4	31.0	19.6	100.0
Georgino Andrade (D6)	55.6	32.2	12.2	100.0
Rubenia	86.9	10.3	2.8	100.0
El Chagüite (Rupad)	46.3	38.5	15.2	100.0
Austria	58.7	33.5	7.9	100.0
Primero de Mayo	73.4	22.1	4.5	100.0
Norte Primero de Mayo	62.6	26.7	10.7	100.0
El Roble	47.8	29.4	22.8	100.0
Sector Norte Villa Flor Norte	76.9	15.4	7.7	100.0
Las Alemanias	54.9	26.3	18.8	100.0
Bosque Norte y Sur	78.1	20.3	1.6	100.0
Anexo No 1 Americas No 4	56.7	32.2	11.1	100.0
Anexo No 2 Americas No 4	54.3	31.4	14.3	100.0
Americas No 4 (Villa Venezuela)	62.2	31.2	6.6	100.0
Omar Torrijos (D6)	46.4	35.8	17.9	100.0
Sector Este Villa Venezuela	58.3	37.5	4.2	100.0
Arien Siu Sur	60.8	31.3	7.8	100.0
Sector Norte Villa Libertad	47.4	40.4	12.3	100.0
Sector Norte Los Laureles	42.5	45.2	12.3	100.0
Anexo Los Laureles (Zona 14)	47.7	36.4	15.9	100.0
Los Laureles	57.7	32.1	10.2	100.0
Comandante Aureleano	21.3	31.9	46.8	100.0
Manuel Fernández (Los Laureles Sur)	13.2	25.8	60.9	100.0
Sector Sur Laureles Sur	43.5	26.1	30.4	100.0
Lomas de Guadalupe (D6)	38.4	33.0	28.6	100.0
Villa Libertad	82.6	15.4	2.0	100.0
Ana María	52.6	32.5	14.9	100.0
Villa Canadá	50.3	35.9	13.8	100.0
El Bosque Norte	58.5	30.8	10.8	100.0
Villa Flor Norte	82.4	14.3	3.3	100.0
Manolo Morales	69.7	25.9	4.4	100.0
25 de Febrero	53.9	38.8	7.2	100.0
Villa Flor Sur	85.6	11.9	2.5	100.0
18 de Agosto	47.4	32.6	20.0	100.0
Ciudadela Nicaragua (D6)	54.9	33.6	11.5	100.0
Enrique Smith (D6)	67.8	23.7	8.5	100.0
Comarca				
Sector Este Comarca Las Enramadas	55.2	29.5	15.3	100.0
Sabana Grande Sur	44.0	33.3	22.6	100.0
San Cristóbal	27.8	38.9	33.3	100.0

CUADRO 4.3 DISTRIBUCIÓN DE HOGARES Y POBLACIÓN EN POBREZA EXTREMA AL MENOR NIVEL DE DESAGREGACIÓN GEOGRÁFICA

Municipio, Barrio y Comarca	Distribución de la pobreza extrema	
	Hogares en Pobreza Extrema	Población en Pobreza Extrema
MANAGUA	31 970	189 818
Distrito II	3 355	20 433
Barrio		
Los Martínez Sector Oeste	85	413
Anexo Las Brisas (Los Martínez)	327	1 730
La Chureca	127	561
Alemania Democrática	83	463
Alfredo Silva	99	581
Bajos de Acahualinca	48	208
Este Alfredo Silva	73	382
Acahualinca	137	868
El Rastro	48	265
Manchester	174	776
San Sebastián	90	687
La Cruz	66	525
Cristo del Rosario	105	641
Sur Cristo del Rosario	37	197
Santa Ana	193	1 210
Damnificados Huracán Joan	3	18
Modesto Bejarano	15	103
Cuba	70	419
Este de Enabin	6	32
Francisco y Ramón Sánchez	27	212
Sélfida Miranda	0	0
Rubén Darío	43	294
Francisco Morazán	13	105
Rafael Ríos	79	437
Linda Vista Norte	4	15
Anexo Linda Vista Norte	11	53
Pantanal (D2)	74	350
Las Brisas	10	57
Valle Dorado	0	0
Sector Paseo Las Brisas	9	45
Los Arcos	11	59
Anexo Juan Emilio Menocal	8	49
Linda Vista Sur	10	40
Dignidad 4 de Mayo	13	95
El Cortijo	0	0
Monseñor Lezcano	181	1 297
Javier Cuadra	22	156
Julio Buitrago Norte y Sur	132	1 002
San José Bóer	76	466
San Antonio	14	100
San Pedro	49	344
Bóer	133	810
La Reforma	6	26
Colonia Mántica	0	0
Las Palmas	35	193
La Bolsa 1	0	0
La Bolsa 2	4	22
Manuel Olivares	29	198
Anexo Edgard Lang	37	256
Pepe y Pepito	7	57
Miraflores	26	209

CUADRO 4.3 DISTRIBUCIÓN DE HOGARES Y POBLACIÓN EN POBREZA EXTREMA AL MENOR NIVEL DE DESAGREGACIÓN GEOGRÁFICA

Municipio, Barrio y Comarca	Distribución de la pobreza extrema	
	Hogares en Pobreza Extrema	Población en Pobreza Extrema
Reparto España	20	171
Loma Verde	1	4
El Seminario	22	137
Anexo Los Arcos	44	218
Bella Vista Anexo	4	19
Juan Emilio Menocal	3	32
Oscar Robelo I y II	12	77
Carlos Ulloa	3	13
18 de Mayo	7	37
Batahola Norte	34	289
Dinamarca	41	364
Jardines de Managua	20	164
Edgard Lang	0	0
El Carmen	20	114
William Díaz	7	52
Martha Quezada	19	149
Complejo Habitacional Ché Guevara	0	0
Polo Sur	15	122
Los Madroños	0	0
Embajada Usa I y II	57	362
Batahola Sur	57	431
Oeste Batahola Sur	17	88
Costado Sur Batahola Sur	58	273
Norte Daniel Chavarría	14	82
Daniel Enrique Chavarría	20	138
David Tejada	11	71
DISTRITO III	7 293	42 494
Barrio		
Motastepe	22	128
Oeste Motastepe	8	32
Mirna Ugarte (Las Piedrecitas)	52	353
Ayapal Laguna de Asososca	16	103
Héroes y Mártires de Ayapal	79	516
Las Piedrecitas	13	76
Belmonte	14	63
Enrique Smith (D3)	28	189
Costado Sur Enrique Smith	4	16
El Boer Costado Norte Mercado	7	53
Nora Astorga	82	427
Santa Ana (25 Aniversario)	80	488
San Ignacio (Waslala I y II)	12	115
25 Aniversario	10	97
San Martín	7	27
Proyecto Waslala	3	17
Altgracia	118	692
Leonel Rugama I y II	5	30
Montoya I y II	1	10
Bolonia	30	159
Sector Sur Laguna Tiscapa	10	75
Jonathan González IV Etapa (Bolonia No2)	77	418
Plaza España (Costado sur)	9	66
Bosques de Bolonia	14	76
Recreo Norte	27	182
Pantanal (D3)	115	645
Recreo Costado Norte y Sur (Recreo I y II)	35	218
Costado Este Bertha Calderón	33	193

CUADRO 4.3 DISTRIBUCIÓN DE HOGARES Y POBLACIÓN EN POBREZA EXTREMA AL MENOR NIVEL DE DESAGREGACIÓN GEOGRÁFICA

Municipio, Barrio y Comarca	Distribución de la pobreza extrema	
	Hogares en Pobreza Extrema	Población en Pobreza Extrema
Bertha Calderón (El Prado)	107	706
Andrés Castro	139	850
El Pilar Norte	4	28
Costado Oeste Pilar Sur	13	61
Colonia Independencia	6	37
Anexo Colonia Independencia	4	34
Tierra Prometida	135	847
Sector Suroeste Pista Juan Pablo II	22	93
Frawley	2	10
Reisel	7	36
Empalme Nejapa 7 Sur	2	8
Frawley Sur	24	130
Sector Noroeste Pista Suburbana	5	26
Lomas de San Judas	75	377
Erlinda López	22	134
Luis Alfonso Velásquez I	32	204
El Perú	12	100
El Pilar Sur	30	210
Anexo La Esperanza	14	86
Costado Oeste Recreo Sur	80	353
Recreo Sur	193	1 507
René Cisneros	179	1 113
Costado Este Recreo Sur (Cauce de Bolas)	59	386
Leonardo García Jara	41	208
Sector Oeste Avenida Naciones Unidas	23	126
Enrique Bermúdez-380.	43	307
Carlos Núñez	8	36
Golfo Pérsico	69	451
Jonathan González	99	644
Jonathan González V Etapa	57	339
Villa Argentina I y II Etapa	19	110
Colonia Militar (Villa Tiscapa)	1	2
César Jerez	2	9
Sector La Piñata	4	26
Tiscapa	0	0
Lomas de Guadalupe (D3)	2	14
Reparto San Juan	3	14
Edgard Munguía I y II	46	352
Sector Instituto Salomón de La Selva	7	43
Costado Norte Enel	7	46
El Bosque	7	32
Sector Sur Pista Juan Pablo II	2	9
Colonia del Periodista	0	0
Las Carolinas	4	25
La Esperanza I y II	124	722
San Judas	332	2 266
Héroes y Mártires de San Judas	20	115
Pinolero (Costado Oeste H y M de San Judas)	28	133
Holanda (Costado Norte Luis A. Velásquez II)	1	20
Luis Alfonso Velásquez II	32	171
Sector Suroeste Pista Suburbana	28	182
San Patricio	13	43
Las Acacias	0	0
Nejapa	46	219
Sector Noreste San Isidro Libertador	61	333
Norte Ticomo	0	0
German Pomares (Ticomo)	15	95
Arges Sequeira	88	501
Anexo Loma Buenos Aires	94	481

CUADRO 4.3 DISTRIBUCIÓN DE HOGARES Y POBLACIÓN EN POBREZA EXTREMA AL MENOR NIVEL DE DESAGREGACIÓN GEOGRÁFICA

Municipio, Barrio y Comarca	Distribución de la pobreza extrema	
	Hogares en Pobreza Extrema	Población en Pobreza Extrema
Loma de Buenos Aires	41	237
Omar Torrijos (D3)	64	388
Los Fonseca	53	358
Los Trejos	32	176
Jorge Cassal	69	375
Sector Sur Marvin Marín	14	75
Marvin Marín I y II Etapa	47	270
Martín Luther King	61	354
Paseo del Valle	0	0
San Pablo (D3)	9	35
Colonia Vista Hermosa	4	39
San Pedro (D3)	25	149
Aguiles Morales (Sordomudos)	15	101
Sector Este San Judas	0	0
Los Martínez	32	186
San Francisco de Asís (El Rifle)	111	612
Memorial Sandino	335	1 854
Hialeah IV Etapa	234	1 283
Altos de Nejapa	1	8
Hialeah III Etapa	110	590
Sector Oeste Comarca San Ángel	5	32
Lomas de San Ángel I Etapa	0	0
Lomas San Ángel	0	0
Lomas de Montserrat	20	94
Hialeah I y II Etapa	78	461
Casimiro Sotelo	24	212
Santa Fé	0	0
Anexo San Juan	11	90
Lomas de San Juan	0	0
Planes de Altamira III	7	17
Los Robles	2	4
Planes de Altamira #1	8	42
Las Flores (La Cañada)	0	0
Bell Air	1	5
Sector Camino de Oriente	2	11
Sector Este Camino a Las Nubes	1	20
Casa Fontana	1	5
Villa Fontana	0	0
Sector Noroeste Monumento Rigoberto López	6	30
Condominio Catalina	0	0
Miguel Bonilla (Zogaig)	2	24
Este de Villa Roma IV Etapa	14	73
Sector Sur Villa Roma	14	82
Villa Roma IV Etapa	15	84
Villa Roma	48	385
Sierra Maestra (Loma Linda Norte y Sur)	215	1 492
Anexo Torres Molina (Camilo Ortega)	39	216
Costado Este Parque Torres Molina	81	470
Buena Vista	54	292
Lomas del Sur	88	352
Villanueva	77	426
Sector Noreste Valle Ticomo	247	1 044
Lomas de Ticomo	0	0
Altos de Ticomo	0	0
Sector Noroeste Altos de Ticomo	7	43
Santa Anita	11	51
Maecell Pallais Checa (Santa Isabel)	2	23
Sector Sureste Santa Isabel	6	32
El Sosiego	0	0
El Sosiego Costado Sur	0	0

CUADRO 4.3 DISTRIBUCIÓN DE HOGARES Y POBLACIÓN EN POBREZA EXTREMA AL MENOR NIVEL DE DESAGREGACIÓN GEOGRÁFICA

Municipio, Barrio y Comarca	Distribución de la pobreza extrema	
	Hogares en Pobreza Extrema	Población en Pobreza Extrema
Sector Sureste Valle Ticomó	300	1 249
Camilo Ortega (Torres Molina)	294	1 762
Sector Sureste Camilo Ortega	135	714
Sector Noreste Comarca Pochocuape	20	113
La Tomatera	9	54
Samarkanda	7	34
Los Cocos (D3)	1	1
Carolinas	0	0
Sector Este Comarca Monte Fresco	4	17
Hilario Sánchez I Etapa	22	157
Hilario Sánchez II Etapa	69	423
El Rosal	0	0
Sector Sur El Rosal	0	0
El Pedernal	4	20
Las Jinotepe	0	0
Comarca		
Nejapa	96	572
Chiquilistagua	179	1 028
Cedro Galán	49	255
San José de la Cañada	64	378
Ticomó	52	286
Pochocuape	143	771
San Isidro Libertador	61	362
Las Víudas	9	44
Jocote Dulce	0	0
San Isidro de La Cruz Verde	0	0
Canadá Sur Este	29	178
DISTRITO IV	3 951	26 566
Barrio		
Candelaria (Rubén Darío)	254	1 465
La Estación (Gaspar García Laviana)	8	47
Candelaria	10	58
Carlos Reyna (Los Pescadores)	32	241
Sector Costero del Lago	29	121
Sector Este Jardines Santa Clara (Portezuelo)	19	135
Sector Jardines de Santa Clara (Portezuelo)	7	40
Jardines de Santa Clara	6	35
Cauce Santa Clara	8	37
Santa Clara (Costa del Lago)	56	429
Pedro Joaquín Chamorro	81	539
Barrio Barricada	95	626
Las Torres	267	1 647
Quintanina (Benedicto Valverde)	204	1 334
Los Ángeles	150	1 094
Santo Domingo Este	1	5
El Calvario	37	300
Santo Domingo (D4)	266	1 591
Colonia Militar Blass Real Espinales	0	0
Sajonia	0	0
Buenos Aires (19 de Julio)	252	1 706
Costado Oeste Rucfa Buenos Aires	12	62
Campo Bruce (Rigoberto López Pérez)	20	144
Cuidad Jardín	15	84
Román Manrique	1	2

CUADRO 4.3 DISTRIBUCIÓN DE HOGARES Y POBLACIÓN EN POBREZA EXTREMA AL MENOR NIVEL DE DESAGREGACIÓN GEOGRÁFICA

Municipio, Barrio y Comarca	Distribución de la pobreza extrema	
	Hogares en Pobreza Extrema	Población en Pobreza Extrema
Los Ángeles Detrás de La Policlínica Oriental	1	4
Lomas de Chico Pelón	44	294
San Lucas	0	0
Colonia Militar Leonel Rugama	0	0
San Luis Sur	52	384
Hilario Sánchez (San Luis Norte)	19	134
San Luis Norte	45	315
Hilario Sánchez	41	332
Riguero Norte	18	141
Domitila Lugo (Santa Clara)	76	515
Selim Shible (El Tempisque)	15	104
Pista a Tipitapa - Santa Clara	5	37
El Tempisque (Selim Shible)	22	172
Pista a Tipitapa - El Tempisque	12	63
El Tempisque Costado Sur Construcciones Militares	2	15
Santa Lucia	2	10
Santa Rosa	153	1 048
Costa Rica (Blandón)	60	476
Maestro Gabriel	3	47
Detrás de Cine América (Anexo Bello Horizonte)	0	0
Larreynaga	55	373
Tenderí	11	70
La Mecatera	17	84
Terrazas de Ciudad Jardín	0	0
Paraisito	34	200
San José Oriental	138	995
Campo Bruce (Rigoberto López Pérez)	134	887
Costado Este del Rucfa (El Cocal)	0	0
Anexo Edgar Lang	0	0
Hogar Propio	6	63
Costado Oeste Hospital Bautista	2	25
Francisco Meza	88	581
Largaespada	77	480
Sector Laguna de Tiscapa	7	42
Edgar Lang (Colonia Militar)	0	0
Serrano	0	0
Plaza del Sol (Costado Sur Catedral)	5	26
Jorge Dimitrov	387	2 835
Colonia Managua	1	4
Cauce Oscar Turcios	21	103
Enrique Smith (D4)	44	264
San Cristóbal	58	441
Maria Auxiliadora	110	748
Anexo Maria Auxiliadora La Sabana	6	54
Ducualí	22	167
El Edén	29	193
Cristian Pérez (Colonia Salvadorita)	2	9
Bello Horizonte	19	142
Bello Horizonte 6ta Etapa , Anexo Santa Rosa	21	165
Nueva Libia Derecho de Vía Pista Larreynaga	0	0
Nueva Libia	18	146
Parrales Vallejos (Costado Norte de Enabus)	14	110
1ro de Mayo	49	294
Unión Soviética (Costado Sur Enabus)	1	4
Unión Soviética	52	329
Cauce Unión Soviética	38	212
Venezuela (Meneses)	85	687

CUADRO 4.3 DISTRIBUCIÓN DE HOGARES Y POBLACIÓN EN POBREZA EXTREMA AL MENOR NIVEL DE DESAGREGACIÓN GEOGRÁFICA

Municipio, Barrio y Comarca	Distribución de la pobreza extrema	
	Hogares en Pobreza Extrema	Población en Pobreza Extrema
DISTRITO V	7 247	42 970
Barrio		
Carlos Núñez	2	26
Tenderí	0	0
Sector de Metrocentro	0	0
Colonial Los Robles 1	0	0
Colonial Los Robles 2	0	0
Colonial Los Robles 3	1	3
Colonial Los Robles 4	0	0
Colonial Los Robles 5	0	0
Colonial Los Robles 6	0	0
Colonial Los Robles 7	0	0
Colonial Los Robles 8	0	0
Villa Amor O Pedro Joaquín Chamorro	19	101
14 de Junio (La Luz)	49	335
México (Río Sol)	21	178
Máximo Jerez	8	53
Aldo Chavarría	1	8
Habana (Los Campos)	17	135
Sector Sur Este Rotonda Cristo Rey	1	4
Riguero	97	723
El Chorizo (Pista El Dorado)	14	126
El Dorado	0	0
Revolución (Colonia del Periodista,Tio León)	29	181
Liberia	42	283
Carlos Fonseca Amador	60	366
Don Bosco	1	2
Colombia	1	12
10 de Junio	2	6
Ducualí Sector Sur	10	84
Farabundo Martí	24	145
Habana Ó María	7	54
Santa Margarita	10	63
Santa Julia	6	36
Cuadra	12	61
Nicarao	22	154
La Mascota	8	35
Fernando Manzanares	24	164
Santa Bárbara	24	150
14 de Septiembre (D5)	33	166
Anexo Proyecto Piloto	6	31
Proyecto Piloto	0	0
Anexo Omar Torrijo	4	21
Omar Torrijos (Santa Emilia)	61	444
Jardines de Veracruz	7	47
Este Jardines de Veracruz/Anexo Jardines Veracruz	21	131
Lenín Grado (Villa Holanda)	29	186
Anexo Lenin Grado	7	41
11 de Mayo	36	213
Anexo Enrique Smith	42	242
13 de Mayo	23	121
Barcelo	6	35
Ciudadela Nicaragua (D5)	31	184
Oeste 28 de Mayo	78	366
Catorce de Mayo	63	316
28 de Febrero No.2	45	263
Villa Canadá 2	20	140

CUADRO 4.3 DISTRIBUCIÓN DE HOGARES Y POBLACIÓN EN POBREZA EXTREMA AL MENOR NIVEL DE DESAGREGACIÓN GEOGRÁFICA

Municipio, Barrio y Comarca	Distribución de la pobreza extrema	
	Hogares en Pobreza Extrema	Población en Pobreza Extrema
Anexo Villa Venezuela	34	226
Vistas Al Xolotlán	143	799
Sur Villa Venezuela	77	480
Anexo Villa Libertad	170	1 113
Sector Sur Lomas de Guadalupe	66	291
Sol de Libertad	204	996
Milagro de Dios	304	1 712
Buenos Aires	127	653
Domingo Matus (Los Ángeles)	112	611
Eduardo Contreras	15	99
28 de Mayo / Berlín	131	787
René Polanco (Open 1)	75	507
German Pomares No.1	164	1 054
Aquí Nicaragua	83	508
Shick 1 (Macaraly)	77	539
Hasbani (Fanabasa)	23	126
Pablo Úbeda	52	330
Georgino Andrade	32	192
La Fuente/Ariel Darce	250	1 544
Nicaragua Libre	15	115
Isabel Urbina (Adolfo Reyes)	62	446
Olof Palme	12	65
Sector 17 Grenada	57	322
Grenada	92	655
Mártires de Pantasma	94	645
José Santos López	48	331
José Isaías Gómez	60	565
Bosques de Altamira	0	0
Altamira de Este	2	8
Los Chilamates Silvia Ferrufino	0	0
Planes de Altamira 1	0	0
Planes de Altamira 2	0	0
Isalú	0	0
La Morita	29	201
Centro América	7	37
Lomas de La Centro América	0	0
Piquín Guerrero	7	36
Las Lomitas	0	0
Sector Hogar Zacarías Guerra	6	38
18 de Mayo (D5)	552	2 800
La Finquita	32	172
Walter Ferreti I y II Etapa	314	1 750
Anexo Augusto César Sandino	48	313
Doce de Octubre	50	256
Augusto César Sandino	49	320
Rubén Darío	37	195
Francisco Salazar	153	911
Ángel Valentino Barrios	67	467
Enrique Gutiérrez	93	637
Blanca Arauz	49	296
Anexo Sócrates Sandino	5	25
Sócrates Sandino	386	2 018
Sector Sur Milagro de Dios	58	304
Che Guevara (Alfredo Novel)	50	356
Salomón Moreno (Open 2)	91	615
Bariloche	57	404
Blanca Segovia	12	54
Enrique Lorente	99	673
Naciones Unidas	274	1 416
Sector Noroeste Las Colinas	29	153

CUADRO 4.3 DISTRIBUCIÓN DE HOGARES Y POBLACIÓN EN POBREZA EXTREMA AL MENOR NIVEL DE DESAGREGACIÓN GEOGRÁFICA

Municipio, Barrio y Comarca	Distribución de la pobreza extrema	
	Hogares en Pobreza Extrema	Población en Pobreza Extrema
Lomas de Las Colinas	0	0
Los Cedros de Las Colinas	5	27
Sector Norte Las Colinas	19	98
Lomas del Valle	0	0
22 de Enero	77	514
Sector Noroeste Rotonda Gean Paúl Genie	0	0
Residencial Puntaldia	0	0
Villas Italianas	0	0
Sector Sur Oeste Camino de Oriente	3	20
Villa Fontana Este	0	0
Madroño 2	0	0
Mirasol	0	0
Sector Sur Villa Fontana Este	0	0
Bosques del Recreo	0	0
Sector Combatiente Desconocido	12	70
Las Cumbres 1	0	0
Las Cumbres 2	0	0
Altos de Las Cumbres	0	0
Portal del Carmen	2	14
Sector Sur Pista Jean Paúl Genie	3	19
Anexo Cruz del Paraíso	21	113
Sector Norte Pista Rural de Circunvalación	4	30
Residencial Alameda	1	16
Las Colinas	9	47
Flor de la Colina	1	5
Cuba Libre	84	687
Sector Norte Colinas de Santa Cruz	7	54
Colinas de Santa Cruz	0	0
Las Jaguitas / Sector Norte Comarcas Las Jaguitas	70	354
Los Corteses / Sector Oeste Comarca Las Enramadas	31	201
Sector Sur Las Enramadas	38	165
Cuatro Esquinas Las Enramadas	2	7
Sector Este Comarca Esquipulas	48	212
Sector Este Las Cuaresmas	9	60
Sector Sur Comarca Las Jaguitas	2	13
Sector Este Las Colinas	0	0
Colinas Sur	1	4
Residencial Acoma	0	0
Jardines de Las Colinas	0	0
Sector Norte Santo Domingo(El Boquete)	8	34
El Mirador	16	74
Lomas de Notre Dame /Residencial Notre Dame	0	0
Residencial Castellana	0	0
Las Lomas	1	2
Sector Sur Pista Rural de Circunvalación	8	40
Los Membreños	2	8
San Isidro de La Cruz Verde (Sector Norte)	44	261
Sector Sur Alto de Santo Domingo	0	0
Altos de Santo Domingo	3	11
Altos de Santo Domingo 2	14	95
Santa Mónica	2	13
Urbanización Madriz	0	0
San Pablo (D5)	0	0
Las Cuaresma	6	36
Cuatro Esquinas de Esquipulas	5	35
Michelangelo	0	0
Vistas de Esquipulas	10	43
Sector Este Comarca Esquipulas	13	56
El Cenicero	20	112
Los Vanegas	42	224

CUADRO 4.3 DISTRIBUCIÓN DE HOGARES Y POBLACIÓN EN POBREZA EXTREMA AL MENOR NIVEL DE DESAGREGACIÓN GEOGRÁFICA

Municipio, Barrio y Comarca	Distribución de la pobreza extrema	
	Hogares en Pobreza Extrema	Población en Pobreza Extrema
Félix Pedro Chavarria-Sector Sur Esquipulas	80	457
Esquipulas	28	165
Altos de Las Colinas	22	113
Santa María del Lago	0	0
Bosques de Santa María	1	5
Los Palmares	1	3
Sierritas de Santo Domingo	7	57
Palma Real	0	0
Santo Domingo (D5)	1	2
Lomas de Santo Domingo	0	0
Sector Norte Estancia de Santo Domingo	1	4
Estancia Santo Domingo 1	1	16
Estancia Santo Domingo 2	2	15
German Silva	10	77
16 de Marzo	7	49
Barrio Nuevo	5	40
Sector Sur Sierritas de Santo Domingo	9	48
Residencial Las Praderas	1	4
Berlín	0	0
Puerta del Sol	0	0
Valle del Prado	0	0
Residencial Campo Bello	1	1
Campo/Las Palmeras	0	0
Los Geranios	0	0
Américas No 4 (Villa Venezuela)	1	5
Comarca		
Sector Oeste Colinas de Santa Cruz	3	8
San Isidro Libertador	0	0
Las Viudas	45	268
Jocote Dulce	31	184
San Isidro de La Cruz Verde	84	453
Los Ladinos	11	65
Santo Domingo	50	288
San Antonio Sur	4	21
Candelaria	8	42
Sector Este Comarca Santo Domingo	31	205
DISTRITO VI	10 124	57 355
Barrio		
Sector Nor Este La Primavera	14	103
Héroes y Mártires de La Primavera	34	194
Anexo Norte La Primavera (El Chorizo)	146	776
El Potrero (Anexo La Primavera)	116	579
Sector Oeste Vallarta	47	251
Vallarta	79	420
Norte José Dolores Estrada	8	47
Walter Ferreti (Waspan Norte)	265	1 503
Nueva Esperanza (Jorge Cassaly)	59	373
Hugo Chávez	549	2 717
Camilo Chamorro (Horizonte Norte)	225	1 461
Oscar Lino Paz Cubas (Camilo Chamorro)	31	202
Zona 9 Camilo Chamorro	12	75
Quinta Pacheco	19	124
Bertha Díaz (Reparto Amanda)	47	332
Jimmy Vásquez (Berta Díaz)	22	141

CUADRO 4.3 DISTRIBUCIÓN DE HOGARES Y POBLACIÓN EN POBREZA EXTREMA AL MENOR NIVEL DE DESAGREGACIÓN GEOGRÁFICA

Municipio, Barrio y Comarca	Distribución de la pobreza extrema	
	Hogares en Pobreza Extrema	Población en Pobreza Extrema
Anexo José Benito Escobar	154	894
Villa José Benito Escobar (Americas No 2)	107	682
Las Mercedes	11	64
Mantica	0	0
German Pomares	7	38
Anexo Unidad de Propósito No 1	2	12
Anexo Unidad de Propósito No 2	7	39
Sector Este Villa José Benito Escobar	4	18
Unidad de Propósito	35	225
Anexo Texaco	5	29
Municipalidad I	1	4
Casa Real No 1	0	0
Casa Real No 2	0	0
Sector Norte Montecristi	20	105
Montecristi	6	55
Escuela Quemada	19	107
Colonia 15 de Mayo (Una)	16	85
El Rodeito	169	859
El Rodeo	28	179
Sector Río Santa Elena	2	14
Sector Río Borbollón	95	454
Sector Río Lodoso	42	181
Montefresco	92	491
Sector Este Zona Franca Industrial	14	52
Sector Norte Sabana Grande	61	306
Jorge Salazar	144	790
Sector La Subasta	45	215
Sector La Kativo	85	488
Línea Férrea	15	87
José Dolores Estrada	99	770
Nabucodonosor	8	69
Jorge Ulises Cardoza	1	20
Ramón Sánchez	3	21
Sector Este La Primavera	10	78
La Primavera (Carlos Sánchez)	181	1 095
14 de Septiembre (D6)	25	120
Sector Este Portezuelo	6	23
Sector Norte Ciudad Industrial Xolotlán	9	57
Mombacho	8	64
Oswaldo Manzanares	71	525
Tramo Pista Anexo Waspan	33	204
Anexo Waspan	6	39
Eduardo Ordóñez (José Dolores Estrada)	1	7
Waspan Sur (Alina)	58	389
Sector Este Waspan Sur	13	58
14 de Febrero	63	340
Francisco Aguilar	42	229
Villa Reconciliación	984	5 693
Segovia	0	0
Concepción de María	96	539
Canadá Sur Este	116	711
Palestina	140	798
Villa Israel	230	1 426
Sector Sabana Grande Los Rieles	50	282
Curva de Sabana Grande	0	0
Los Cocos (D6)	24	158
4 de Noviembre	37	240
Sabana Grande	42	268
Sector Sur Sabana Grande	32	194

CUADRO 4.3 DISTRIBUCIÓN DE HOGARES Y POBLACIÓN EN POBREZA EXTREMA AL MENOR NIVEL DE DESAGREGACIÓN GEOGRÁFICA

Municipio, Barrio y Comarca	Distribución de la pobreza extrema	
	Hogares en Pobreza Extrema	Población en Pobreza Extrema
Maria Dolores Alemán	10	56
Arnoldo Alemán	72	396
Sector Norte Los Laureles Sur	34	159
Praderas del Doral	2	5
Planes del Doral	16	75
Gertrudis Áreas	196	960
31 de Diciembre	171	994
Laureles Norte	373	2 201
Arlen Siu Norte	18	103
Sector Sur Villa Reconciliación	48	289
19 de Febrero	44	219
Villa Feliz	10	55
Arnoldo Alemán No 1	56	293
Tangará	16	104
Este Villa Fraternidad	16	107
Villa Fraternidad	41	256
Villa San Jacinto Libre	22	139
Contiguo a Miguel Gutiérrez	16	90
Villa Esperanza y Reconciliación / Miguel Gutiérrez	15	88
Carlos Marx	100	642
Ciudad Industrial Xolotlán	6	21
Villa Progreso	8	56
Rubén Darío	3	16
Villa Rafaela Herrera	6	43
Mártires de Ayapal	24	150
Laureano Mairena	83	546
Anexo Laureano Mairena	2	12
9 de Junio (5 Diciembre)	3	23
Villa Japón	3	17
Jericó	22	129
Los López (Anexo Villa Revolución)	39	237
Villa Revolución (Americas No 3)	81	533
Anexo Americas No 3	5	21
8 de Marzo	42	261
Villa Bulgaria	22	136
Americas No. 1 (Villa Sol de Libertad)	88	637
Pista Camino Solo No 1	12	73
Pista Camino Solo No 2	48	285
Georgino Andrade (D6)	147	911
Rubenia	11	62
El Chagüite (Rupad)	37	191
Austria	39	242
Primero de Mayo	50	310
Norte Primero de Mayo	20	122
El Roble	73	389
Sector Norte Villa Flor Norte	2	8
Las Alemanias	25	124
Bosque Norte y Sur	1	13
Anexo No 1 Americas No 4	10	69
Anexo No 2 Americas No 4	5	31
Americas No 4 (Villa Venezuela)	236	1 534
Omar Torrijos (D6)	32	184
Sector Este Villa Venezuela	1	2
Arlen Siu Sur	13	77
Sector Norte Villa Libertad	14	82
Sector Norte Los Laureles	9	42
Anexo Los Laureles (Zona 14)	7	49
Los Laureles	83	571

CUADRO 4.3 DISTRIBUCIÓN DE HOGARES Y POBLACIÓN EN POBREZA EXTREMA AL MENOR NIVEL DE DESAGREGACIÓN GEOGRÁFICA

Municipio, Barrio y Comarca	Distribución de la pobreza extrema	
	Hogares en Pobreza Extrema	Población en Pobreza Extrema
Comandante Aureliano	22	124
Manuel Fernández (Los Laureles Sur)	1 656	8 290
Sector Sur Laureles Sur	7	43
Lomas de Guadalupe (D6)	366	1 879
Villa Libertad	36	254
Ana María	29	138
Villa Canadá	20	115
El Bosque Norte	7	31
Villa Flor Norte	18	114
Manolo Morales	13	85
25 de Febrero	11	52
Villa Flor Sur	9	49
18 de Agosto	19	113
Ciudadela Nicaragua (D6)	13	80
Enrique Smith (D6)	10	59
Comarca		
Sector Este Comarca Las Enramadas	28	170
Sabana Grande Sur	19	84
San Cristóbal	6	47

MAPA 1. INCIDENCIA DE LA POBREZA EXTREMA POR HOGAR SEGÚN DEPARTAMENTO

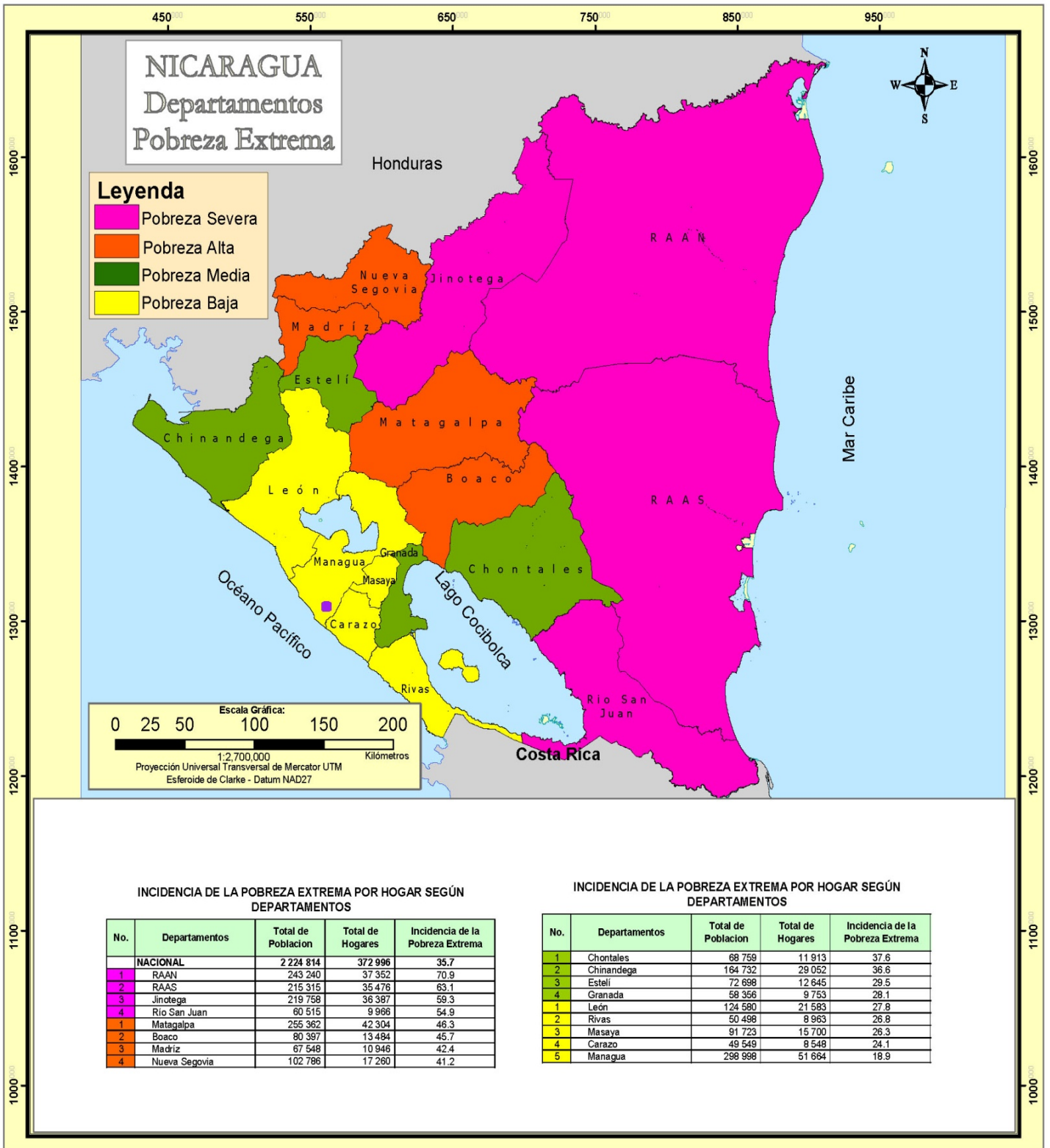

MAPA 2. INCIDENCIA DE LA POBREZA EXTREMA POR HOGAR SEGÚN MUNICIPIO

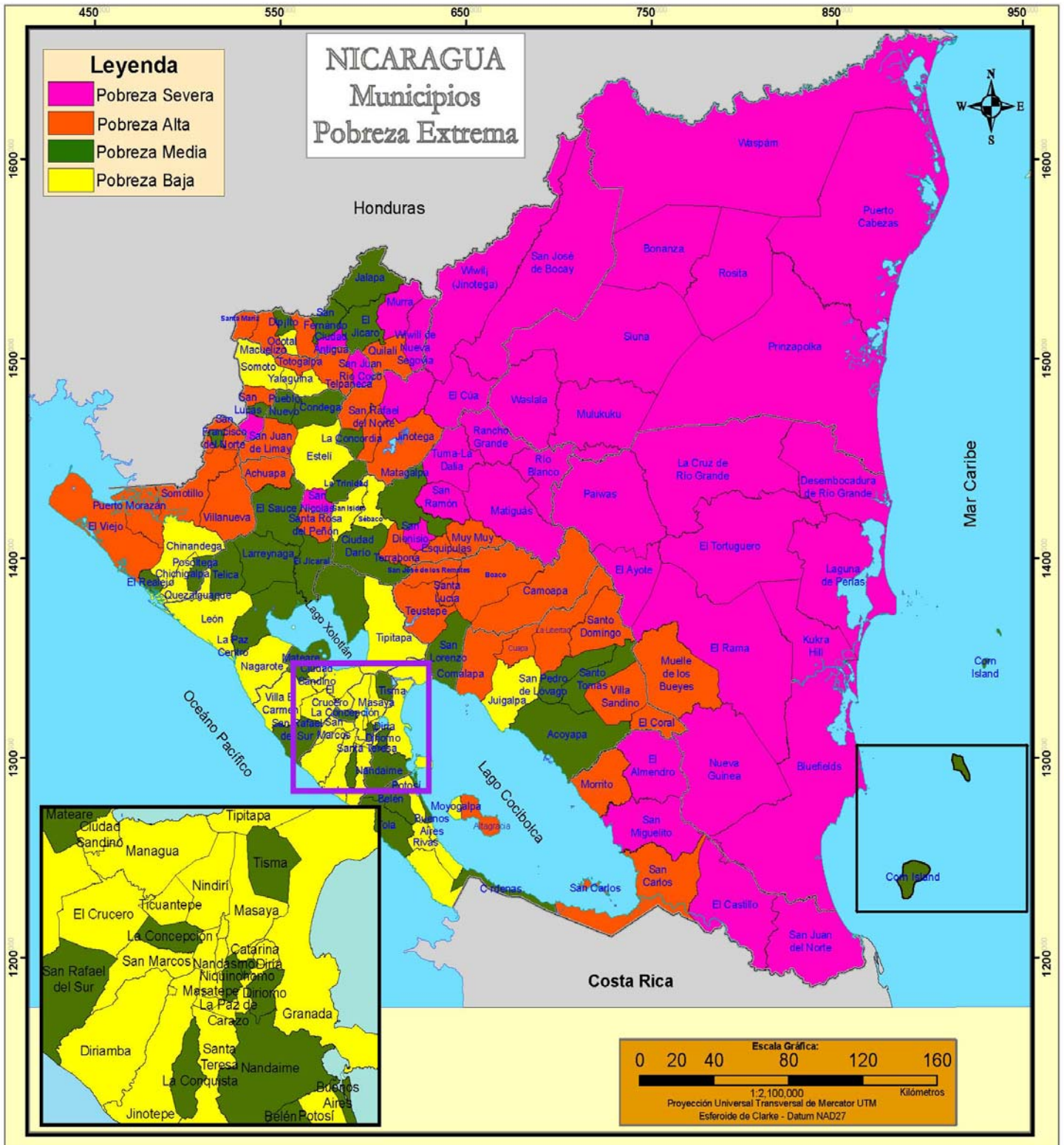

INCIDENCIA DE LA POBREZA EXTREMA POR HOGAR SEGÚN MUNICIPIO

No.	Municipios	Total de Población	Total de Hogares	Incidencia de la Pobreza Extrema
	NACIONAL	2 224 814	372 996	35.7
1	El Tortuguero	20 520	3 117	87.4
2	Desembocadura de Río Grande	3 170	544	86.1
3	La Cruz de Río Grande	21 066	3 179	84.2
4	San José de Bocay	35 178	5 472	78.8
5	Prinzapolka	13 766	1 925	78.7
6	Rosita	18 729	3 238	77.0
7	El Ayote	9 943	1 608	76.2
8	Siuna	52 719	8 215	75.5
9	Wiwilí de Jinotega	46 373	7 619	74.4
10	Waslala	38 533	5 994	71.7
11	Bonanza	14 517	2 408	71.2
12	Mulukukú	23 287	3 795	70.9
13	Kukra - Hill	6 697	1 207	69.3
14	Paiwas	23 800	3 728	69.0
15	Rancho Grande	19 822	3 110	68.6
16	Waspán	35 530	4 856	67.1
17	Murra	10 852	1 833	67.0
18	El Cuá	31 222	4 971	65.8
19	El Castillo	14 521	2 338	65.7
20	Santa María de Pantasma	27 029	4 424	65.3
21	San José de Cusmapa	5 037	800	64.6
22	Puerto Cabezas	46 159	6 921	63.9
23	El Tuma - La Dalia	39 967	6 633	62.7
24	Wiwilí de Nueva Segovia	11 392	1 908	62.6
25	Ciudad Antigua	3 390	564	62.1
26	Laguna de Perlas	7 093	1 138	61.6
27	San Ramón	21 128	3 411	60.3
28	El Rama	35 640	5 827	59.9
29	San Juan de Nicaragua	930	162	59.6
30	Matiguás	27 348	4 620	59.1
31	Bluefields	28 943	5 291	58.4
32	San Nicolás	4 488	722	57.9
33	San Dionisio	10 546	1 719	57.8
34	Río Blanco	20 216	3 230	57.7
35	El Almendro	8 622	1 370	57.1
36	Nueva Guinea	42 396	7 036	56.0
37	San Juan Río Coco	13 223	2 240	55.0
38	San Miguelito	10 873	1 767	54.7
1	Totogalpa	7 339	1 090	53.7
2	Santa Rosa del Peñón	6 098	999	53.5
3	Telpaneca	11 776	1 895	52.9
4	Santo Domingo	7 319	1 226	52.8
5	Achuapa	8 624	1 433	52.7
6	San Lucas	7 718	1 258	52.2
7	El Coral	4 249	721	52.1
8	Quilalí	15 956	2 584	51.9
9	San Pedro del Norte	2 891	478	51.7
10	Villanueva	15 396	2 494	51.4
11	San Sebastián de Yalí	15 665	2 635	51.3
12	Muelle de los Bueyes	13 081	2 205	51.2
13	Puerto Morazán	7 502	1 457	51.1
14	La Libertad	6 465	1 132	50.2
15	San Carlos	21 821	3 692	49.9
16	Comalapa	6 221	1 066	49.2
17	Morrito	3 748	637	48.9
18	San Juan de Limay	8 047	1 382	48.8
19	San Francisco del Norte	3 877	642	48.7
20	Camoapa	19 290	3 048	48.4
21	Muy Muy	8 457	1 348	48.2
22	San José de los Remates	4 508	779	48.1
23	San Rafael del Norte	9 616	1 659	47.7
24	Villa Sandino	7 150	1 279	47.4
25	Terrabona	7 076	1 191	47.4
26	Santo Tomás del Norte	4 011	640	47.4
27	Santa Lucía	4 551	826	47.3
28	Macuelizo	3 280	551	46.5
29	Teustepe	14 268	2 462	46.3
30	San Francisco de Cuapa	3 072	532	46.1
31	Jinotega	51 741	9 064	45.7
32	Somotillo	15 621	2 564	45.5
33	Boaco	26 305	4 504	45.0
34	Esquipulas	8 471	1 461	44.8
35	El Viejo	40 002	7 159	44.6
36	Atagracia	10 173	1 657	44.2
37	Santa María	2 252	368	44.1
38	Mozonte	3 649	575	43.1

No.	Municipios	Total de Población	Total de Hogares	Incidencia de la Pobreza Extrema
1	El Sauce	14 030	2 323	42.2
2	El Jicaró	13 011	2 130	42.2
3	Acoyapa	8 494	1 410	42.0
4	San Lorenzo	11 475	1 865	41.5
5	Cinco Pinos	3 471	555	41.1
6	Corn Island	2 966	596	40.9
7	Cárdenas	3 397	568	40.3
8	El Realejo	4 322	826	40.3
9	Las Sabanas	2 015	301	39.4
10	Niquinohomo	6 729	1 148	38.2
11	San Rafael del Sur	18 644	3 593	38.1
12	La Concordia	2 934	543	38.1
13	La Paz Centro	12 848	2 348	37.7
14	San Fernando	3 732	665	37.1
15	Matagalpa	59 083	9 969	37.1
16	Telica	10 477	1 810	36.5
17	Jalapa	23 791	4 033	36.2
18	El Jicaral	4 647	819	36.2
19	Posoltega	7 517	1 274	35.9
20	Dipilto	2 347	395	35.5
21	Belén	6 667	1 268	35.5
22	Dinamo	9 518	1 539	35.0
23	San Francisco Libre	3 967	697	34.4
24	Buenos Aires	2 127	423	33.8
25	La Concepción	12 226	2 110	33.6
26	Pueblo Nuevo	8 397	1 413	33.3
27	La Conquista	1 524	273	32.7
28	La Trinidad	7 910	1 403	32.3
29	Mateare	11 075	2 034	32.2
30	Tisma	3 983	746	32.0
31	Larreynaga	11 122	1 940	31.9
32	Condega	11 210	1 878	31.7
33	Tola	8 167	1 418	31.7
34	Santo Tomás	6 310	1 092	31.5
35	Ciudad Darío	15 818	2 644	31.2
36	San Juan de Oriente	1 665	307	30.8
37	Nandaime	12 791	2 217	30.6
38	San Pedro de Lóvago	2 811	490	30.3
1	Somoto	12 538	2 075	30.1
2	Quezalguaque	3 023	571	29.9
3	Villa El Carmen	9 550	1 811	29.7
4	La Paz de Carazo	1 713	285	29.6
5	Chinandega	41 593	7 608	29.4
6	Yalaguina	3 715	615	29.4
7	Sébaco	11 255	1 942	29.3
8	Tipitapa	34 373	6 127	29.2
9	Masatepe	10 979	1 906	29.0
10	Diná	2 133	376	28.2
11	Moyogalpa	3 111	577	28.1
12	San Isidro	6 175	1 026	28.0
13	Nandasmo	3 453	606	27.9
14	San Marcos	9 417	1 694	27.5
15	Chichigalpa	14 582	2 584	26.5
16	Juigalpa	16 668	2 965	26.3
17	Diriamba	18 522	3 205	26.1
18	Granada	33 914	5 621	25.9
19	Potosí	3 634	712	25.8
20	El Crucero	4 144	754	25.7
21	Palacaguina	4 187	672	24.7
22	Santa Teresa	5 326	898	24.5
23	Masaya	41 797	6 954	24.4
24	San Jorge	2 289	451	24.3
25	Nagarote	9 876	1 861	24.2
26	Estelí	32 646	5 847	24.0
27	Catania	2 181	379	23.7
28	Ciudad Sandino	20 705	3 500	22.2
29	Ocotal	9 134	1 654	21.4
30	San Juan del Sur	3 839	650	20.6
31	Ticuantepe	6 722	1 178	20.2
32	Corinto	3 947	771	19.9
33	León	43 835	7 479	19.5
34	Dolores	1 902	265	19.1
35	Jinotepe	9 913	1 707	19.0
36	El Rosario	1 232	221	18.9
37	Nindirí	8 710	1 544	18.6
38	Managua	189 818	31 970	15.7
39	Rivas	7 094	1 239	13.5

MAPA 3. INCIDENCIA DE LA POBREZA EXTREMA POR HOGAR SEGÚN BARRIO Y COMARCA

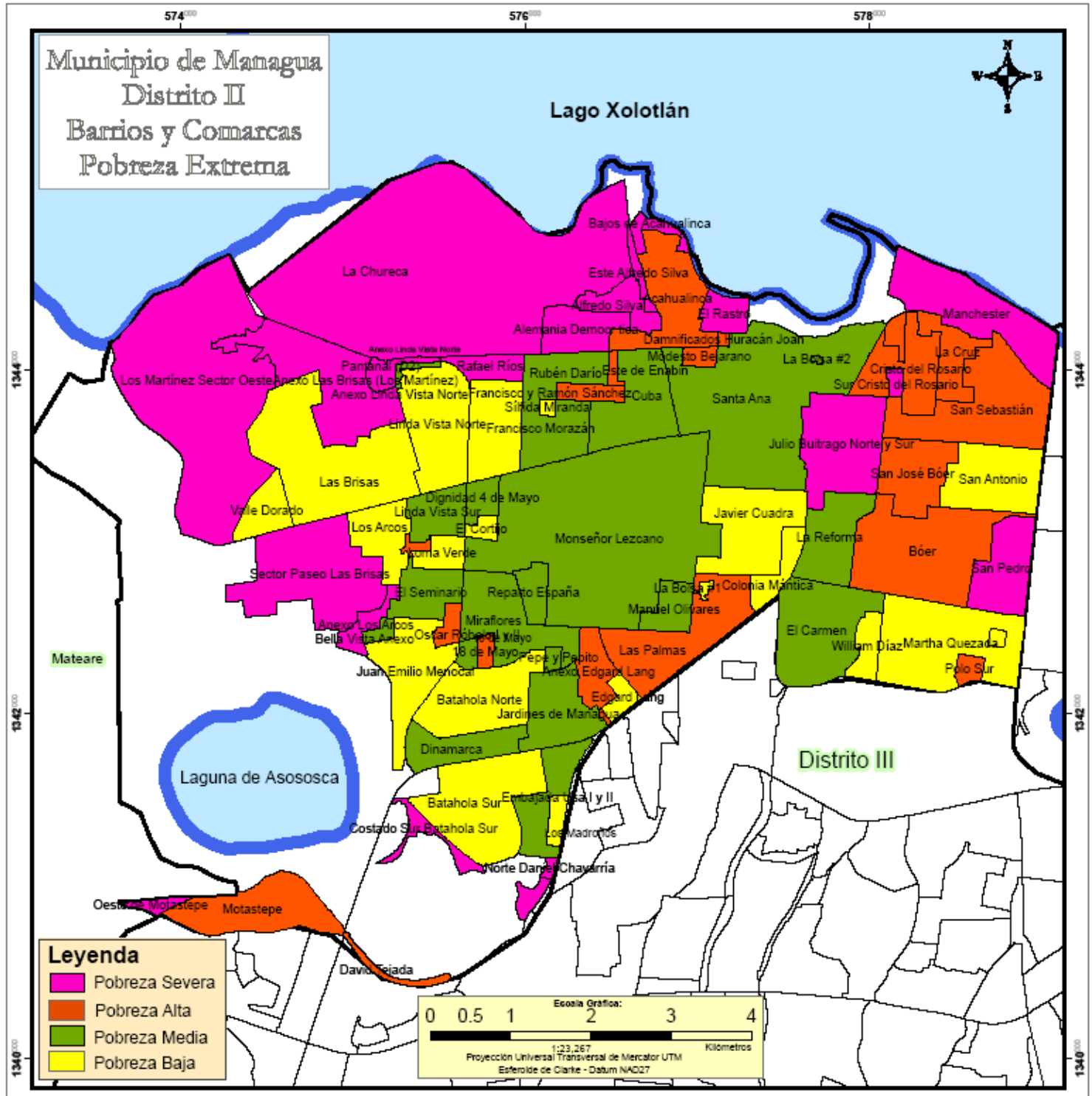

INCIDENCIA DE LA POBREZA EXTREMA POR HOGAR SEGÚN BARRIO Y COMARCA

No.	Barrio/Comarca	Total de Población	Total de Hogares	Incidencia de la Pobreza Extrema
1	Manchester	776	174	80.2
2	La Chureca	561	127	77.0
3	Sector Paseo Las Brisas	45	9	75.0
4	Los Martínez Sector Oeste	413	85	65.4
5	Bajos de Acahualinca	208	48	64.0
6	Este Alfredo Silva	382	73	54.5
7	Pantanal (D2)	350	74	41.3
8	Norte Daniel Chavarría	82	14	40.0
9	Anexo Las Brisas (Los Martínez)	1 730	327	35.5
10	El Rastro	265	48	34.5
11	Anexo Los Arcos	218	44	33.3
12	Costado Sur Batahola Sur	273	58	33.0
13	Alemania Democrática	463	83	31.8
14	Sur Cristo del Rosario	197	37	29.6
15	Alfredo Silva	581	99	29.5
16	Rafael Ríos	437	79	24.4
17	San Pedro	344	49	19.2
18	Julio Buitrago Norte y Sur	1 002	132	18.2
19	Daniel Enrique Chavarría	138	20	18.0
1	Modesto Bejarano	103	15	16.9
2	Polo Sur	122	15	16.9
3	Damificados Huracán Joan	18	3	16.7
4	Anexo Juan Emilio Menocal	49	8	16.3
5	Francisco y Ramón Sánchez	212	27	16.2
6	Acahualinca	868	137	15.0
7	San Sebastián	687	90	14.7
8	Anexo Edgard Lang	258	37	14.7
9	Cristo del Rosario	641	105	14.6
10	San José Böer	466	76	14.6
11	Böer	810	133	14.3
12	18 de Mayo	37	7	13.7
13	La Cruz	525	66	13.0
14	Oscar Róbelo I y II	77	12	12.9
15	David Tejada	71	11	12.5
16	Oeste Batahola Sur	88	17	12.2
17	Las Palmas	193	35	12.0
18	Este de Enabin	32	6	11.3
1	Anexo Linda Vista Norte	53	11	11.2
2	Rubén Darío	294	43	11.2
3	El Seminario	137	22	10.9
4	Manuel Olivares	198	29	10.9
5	Santa Ana	1 210	193	10.3
6	Cuba	419	70	10.3
7	El Camen	114	20	10.1
8	Embajada Usa I y II	362	57	10.0
9	Dignidad 4 de Mayo	95	13	9.7
10	La Reforma	26	6	9.5
11	Dinamarca	364	41	9.2
12	Pepe y Pepito	57	7	9.1
13	Reparto España	171	20	7.5
14	Jardines de Managua	164	20	6.6
15	Linda Vista Sur	40	10	6.1
16	Monseñor Lezcano	1 297	181	5.5
17	La Bolsa #2	22	4	5.1
18	Bella Vista Anexo	19	4	5.0
19	Carlos Ulloa	13	3	4.8
20	Miraflores	209	26	4.6
1	William Díaz	52	7	4.5
2	Batahola Sur	431	57	4.5
3	Los Arcos	59	11	4.0
4	Javier Cuadra	156	22	3.9
5	Martha Quezada	149	19	3.8
6	San Antonio	100	14	3.8
7	Juan Emilio Menocal	32	3	3.5
8	Batahola Norte	289	34	3.5
9	Loma Verde	4	1	2.4
10	Francisco Morazán	105	13	2.3
11	Las Brisas	57	10	1.0
12	Linda Vista Norte	15	4	0.9
13	Sélfida Miranda	-	-	0.0
14	Valle Dorado	-	-	0.0
15	El Cortijo	-	-	0.0
16	Colonia Mántica	-	-	0.0
17	La Bolsa #1	-	-	0.0
18	Edgard Lang	-	-	0.0
19	Complejo Habitacional Ché Guevara	-	-	0.0
20	Los Madroños	-	-	0.0

MAPA 3. INCIDENCIA DE LA POBREZA EXTREMA POR HOGAR SEGÚN BARRIO Y COMARCA

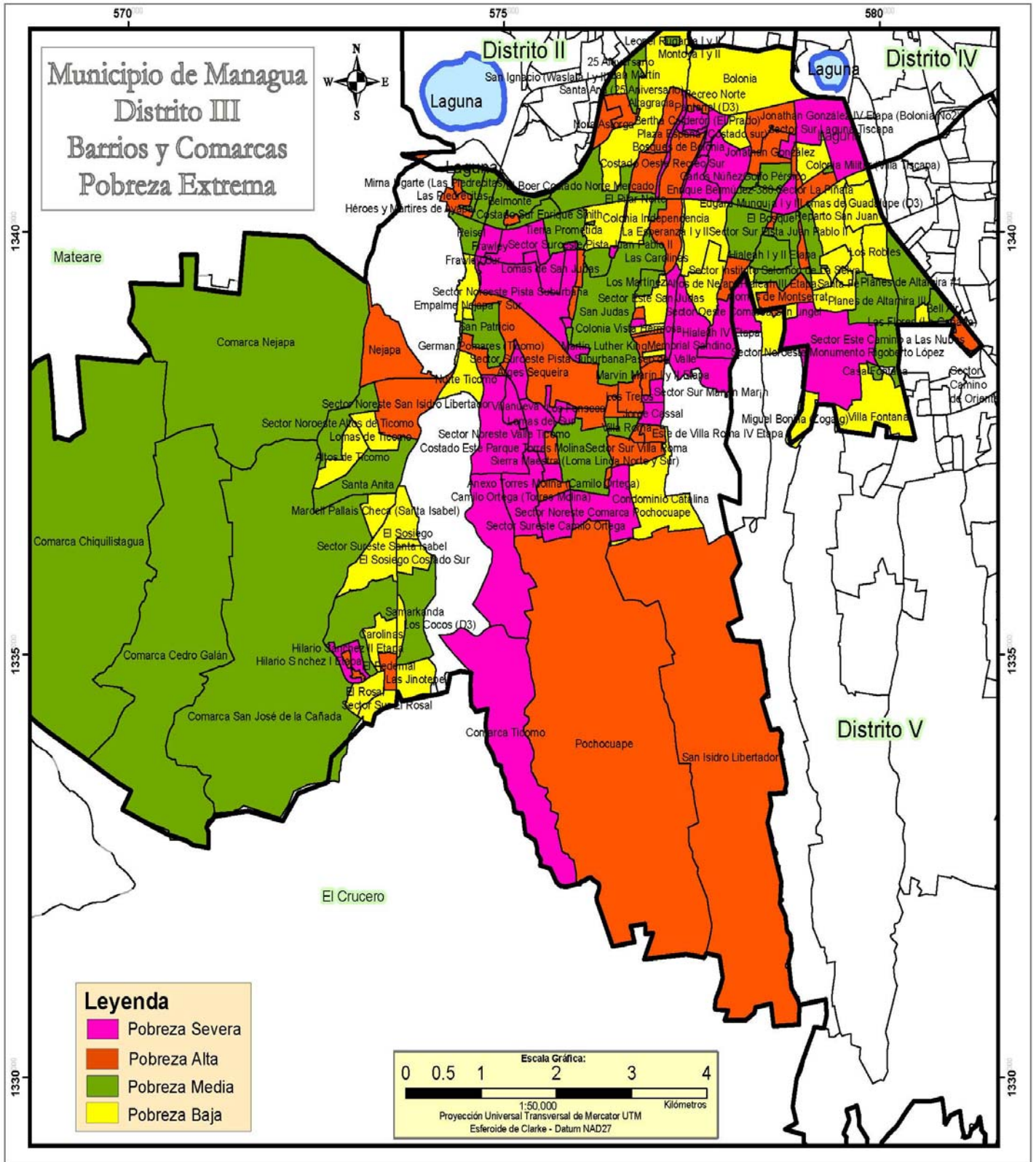

INCIDENCIA DE LA POBREZA EXTREMA POR HOGAR SEGÚN BARRIO Y COMARCA

No.	Barrio/Comarca	Total de Población	Total de Hogares	Incidencia de la Pobreza Extrema	No.	Barrio/Comarca	Total de Población	Total de Hogares	Incidencia de la Pobreza Extrema
1	Costado Oeste Recreo Sur	353	80	83.3	1	César Jerez	9	2	15.4
2	Sector Sureste Valle Ticomo	1 249	300	79.8	2	Villa Roma	385	48	15.2
3	Sector Noreste Valle Ticomo	1 044	247	68.2	3	Comarca Chiquilistagua	1 028	179	14.9
4	Sector Suroeste Pista Juan Pablo II	93	22	62.9	4	Costado Sur Enrique Smith	16	4	14.8
5	Sector Noroeste Monumento Rigoberto López	30	6	60.0	5	El Boer Costado Norte Mercado	53	7	14.3
6	Anexo Loma Buenos Aires	481	94	56.3	6	Golfo Pérsico	451	69	14.3
7	Comarca Ticomo	286	52	54.7	7	Sector Noroeste Altos de Ticomo	43	7	14.0
8	Jorge Cassal	375	69	50.7	8	Mirna Ugarte (Las Piedrecitas)	353	52	13.5
9	Lomas del Sur	352	88	48.1	9	Tierra Prometida	847	135	13.4
10	Leonardo García Jara	208	41	39.4	10	Luis Alfonso Velásquez I	204	32	13.4
11	Costado Este Parque Torres Molina	470	81	38.2	11	Sector Sur Pista Juan Pablo II	9	2	13.3
12	Sector Oeste Avenida Naciones Unidas	126	23	37.7	12	Motastepe	128	22	13.3
13	Frawley Sur	130	24	36.9	13	Sierra Maestra (Loma Linda Norte y Sur)	1 492	215	13.1
14	Costado Este Recreo Sur (Cauce de Bolas)	386	59	36.0	14	Las Viudas	44	9	12.0
15	Sector Noroeste Pista Suburbana	26	5	35.7	15	Planes de Altamira #1	42	8	11.8
16	Pinolero (Costado Oeste H y M de San Judas)	133	28	34.6	16	Hialeah I y II Etapa	461	78	11.5
17	Hialeah IV Etapa	1 283	234	33.7	17	Los Martínez	186	32	11.5
18	Villanueva	426	77	32.9	18	Anexo Colonia Independencia	34	4	11.4
19	Sector Sureste Camilo Ortega	714	135	32.4	19	Belmonte	63	14	11.4
20	Sector Noreste Comarca Pochocuape	113	20	32.3	20	Comarca Cedro Galán	255	49	11.3
21	El Perú	100	12	31.6	21	Anexo La Esperanza	86	14	11.2
22	Costado Oeste Pilar Sur	61	13	31.0	22	Samarkanda	34	7	11.1
23	René Cisneros	1 113	179	30.8	23	Sector Este Comarca Monte Fresco	17	4	11.1
24	Jonathan González V Etapa	339	57	29.2	24	Comarca San José de la Cañada	378	64	10.6
25	Sector Sur Laguna Tiscapa	75	10	28.6	25	Sector Instituto Salomón de La Selva	43	7	10.4
26	Costado Este Bertha Calderón	193	33	28.2	26	Enrique Bermúdez-380.	307	43	10.3
27	Pantanal (D3)	645	115	27.8	27	Comarca Nejapa	572	96	10.3
28	Sector Oeste Comarca San Ángel	32	5	27.8	28	Las Piedrecitas	76	13	10.2
29	Loma de Buenos Aires	237	41	27.7	29	Planes de Altamira III	17	7	10.1
30	Lomas de San Judas	377	75	27.5	30	Edgard Munguía I y II	352	46	9.6
31	San Pedro (D3)	149	25	27.2	31	San Ignacio (Waslala I y II)	115	12	9.4
32	Luis Alfonso Velásquez II	171	32	27.1	32	San Judas	2 266	332	9.1
33	Memorial Sandino	1 854	335	26.7	33	Santa Anita	51	11	8.9
34	Hilario Sánchez II Etapa	423	69	26.6	34	San Patricio	43	13	8.7
35	Sector Sur Marín Marín	75	14	26.4	35	Reisel	36	7	8.1
36	Arges Sequiera	501	88	26.2	36	San Martín	27	7	7.9
37	Camilo Ortega (Torres Molina)	1 762	294	26.0	37	Sector Este Camino a Las Nubes	20	1	7.7
38	Recreo Costado Norte y Sur (Recreo I y II)	218	35	25.9	38	Carlos Nuñez	36	8	7.5
39	Canadá Sur Este	178	29	25.9	39	El Pilar Norte	28	4	7.1
40	San Francisco de Asís (El Rifle)	612	111	25.7	40	Bell Air	5	1	7.1
41	Bosques de Bolonia	76	14	25.5	41	Casa Fontana	5	1	7.1
42	Frawley	10	2	25.0	42	Leonel Rugama I y II	30	5	6.7
43	Costado Norte Enel	46	7	25.0	43	Holanda (Costado Norte Luis A. Velásquez II)	20	1	6.7
1	Omar Torrijos (D3)	388	64	24.3	1	El Pilar Sur	210	30	6.5
2	Villa Roma IV Etapa	84	15	24.2	2	Empalme Nejapa 7 Sur	8	2	5.7
3	Sector Noreste San Isidro Libertador	333	61	24.0	3	Plaza España (Costado sur)	66	9	5.6
4	Pochocuape	771	143	24.0	4	25 Aniversario	97	10	5.4
5	San Pablo (D3)	35	9	23.7	5	Altigracia	692	118	5.3
6	El Pedemal	20	4	23.5	6	Sector Sureste Santa Isabel	32	6	5.1
7	Nora Astorga	427	82	23.2	7	Los Cocos (D3)	1	1	5.0
8	Enrique Smith (D3)	189	28	23.0	8	Bolonia	159	30	5.0
9	Buena Vista	292	54	22.6	9	Anexo San Juan	90	11	4.9
10	Martín Luther King	354	61	21.9	10	Proyecto Waslala	17	3	4.8
11	La Esperanza I y II	722	124	21.7	11	Las Carolinas	25	4	4.6
12	Los Fonseca	358	53	21.6	12	Colonia Vista Hermosa	39	4	4.1
13	Oeste Motastepe	32	8	21.6	13	Lomas de Guadalupe (D3)	14	2	3.9
14	Recreo Norte	182	27	21.4	14	Montoya I y II	10	1	2.9
15	Sector Sur Villa Roma	82	14	21.2	15	Los Robles	4	2	2.9
16	German Pomares (Ticomo)	95	15	21.1	16	Maecell Pallais Checa (Santa Isabel)	23	2	2.2
17	Sector La Piñata	26	4	21.1	17	Colonia Independencia	37	6	1.8
18	Anexo Torres Molina (Camilo Ortega)	216	39	21.0	18	Reparto San Juan	14	3	1.6
19	Sector Suroeste Pista Suburbana	182	28	20.6	19	Miguel Bonilla (Zogaig)	24	2	0.9
20	Jonathan González IV Etapa (Bolonia No2)	418	77	20.5	20	Colonia Militar (Villa Tiscapa)	2	1	0.5
21	Andrés Castro	850	139	19.6	21	Altos de Nejapa	8	1	0.4
22	Héroes y Mártires de Ayapal	516	79	19.2	22	Tiscapa	-	-	0.0
23	Hilario Sánchez I Etapa	157	22	19.0	23	Colonia del Periodista	-	-	0.0
24	Hialeah III Etapa	590	110	18.8	24	Las Acacias	-	-	0.0
25	Villa Argentina I y II Etapa	110	19	18.4	25	Norte Ticomo	-	-	0.0
26	El Bosque	32	7	18.4	26	Paseo del Valle	-	-	0.0
27	Ayapal Laguna de Asososca	103	16	18.2	27	Sector Este San Judas	-	-	0.0
28	San Isidro Libertador	362	61	18.2	28	Lomas de San Ángel I Etapa	-	-	0.0
29	Lomas de Montserrat	94	20	18.0	29	Lomas San Ángel	-	-	0.0
30	Bertha Calderón (El Prado)	706	107	18.0	30	Santa Fé	-	-	0.0
31	Este de Villa Roma IV Etapa	73	14	17.9	31	Lomas de San Juan	-	-	0.0
32	Erlinda López	134	22	17.9	32	Las Flores (La Cañada)	-	-	0.0
33	Nejapa	219	46	17.8	33	Villa Fontana	-	-	0.0
34	Recreo Sur	1 507	193	17.7	34	Condominio Catalina	-	-	0.0
35	Aquiles Morales (Sordomudos)	101	15	17.4	35	Lomas de Ticomo	-	-	0.0
36	La Tomatera	54	9	17.3	36	Altos de Ticomo	-	-	0.0
37	Marín Marín I y II Etapa	270	47	17.3	37	El Sosiego	-	-	0.0
38	Casimiro Sotelo	212	24	17.3	38	El Sosiego Costado Sur	-	-	0.0
39	Santa Ana (25 Aniversario)	488	80	17.2	39	Carolinas	-	-	0.0
40	Héroes y Mártires de San Judas	115	20	16.9	40	El Rosal	-	-	0.0
41	Los Trejos	176	32	16.8	41	Sector Sur El Rosal	-	-	0.0
42	Sector Camino de Oriente	11	2	16.7	42	Las Jinotepe	-	-	0.0
43	Jonathan González	644	99	16.4	43	Jacote Dulce	-	-	0.0
					44	San Isidro de La Cruz Verde	-	-	0.0

MAPA 3. INCIDENCIA DE LA POBREZA EXTREMA POR HOGAR SEGÚN BARRIO Y COMARCA

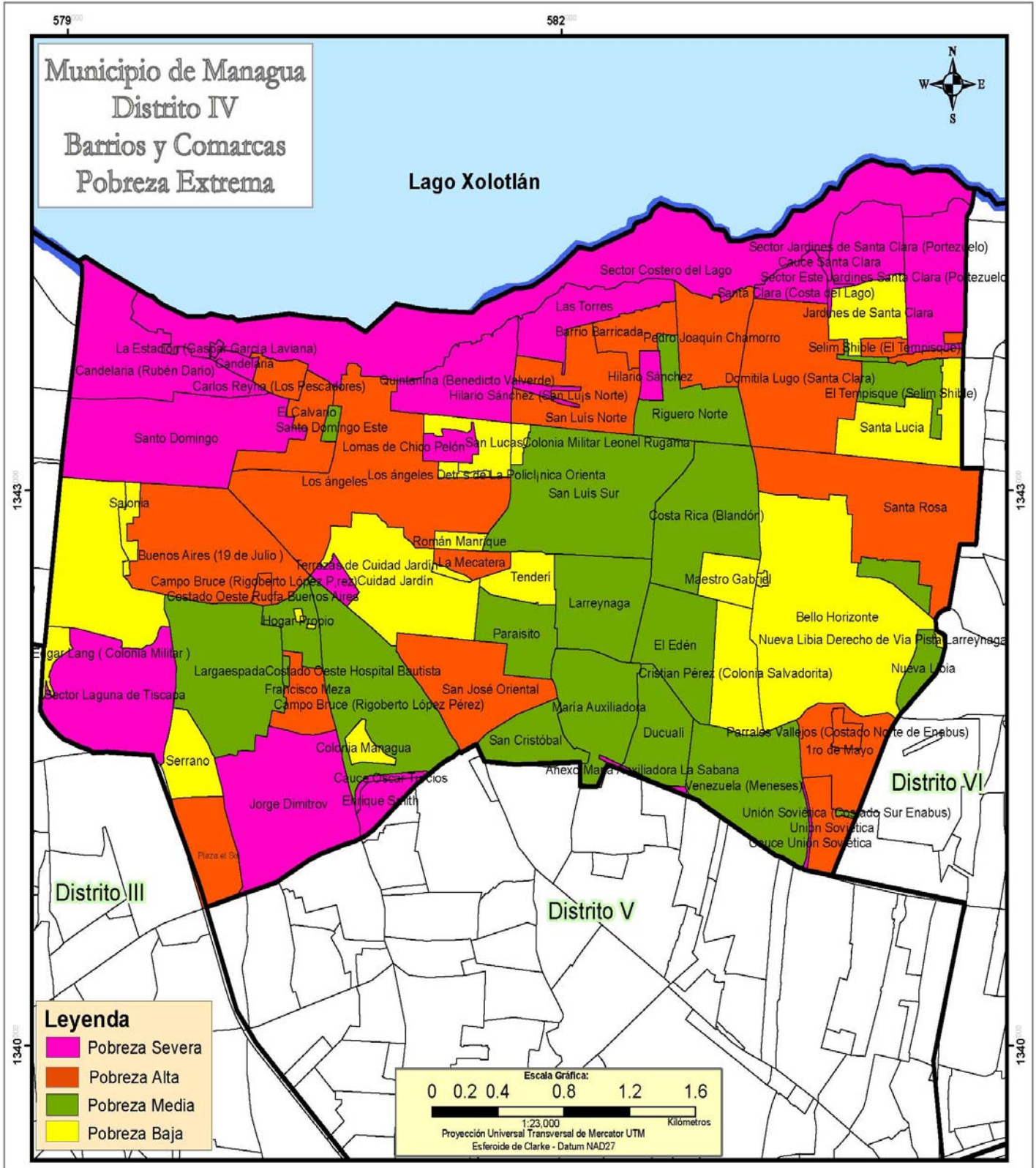

INCIDENCIA DE LA POBREZA EXTREMA POR HOGAR SEGÚN BARRIO Y COMARCA

No.	Barrio/Comarca	Total de Población	Total de Hogares	Incidencia de la Pobreza Extrema
1	Sector Costero del Lago	121	29	87.9
2	La Estación (Gaspar García Laviana)	47	8	66.7
3	Cauce Unión Soviética	212	38	61.3
4	Sector Laguna de Tiscapa	42	7	58.3
5	Cauce Oscar Turcios	103	21	41.2
6	Candelaria	58	10	38.5
7	Sector Jardines de Santa Clara (Portezuelo)	40	7	33.3
8	Cauce Santa Clara	37	8	33.3
9	Candelaria (Rubén Darío)	1 465	254	33.0
10	Sector Este Jardines Santa Clara (Portezuelo)	135	19	31.1
11	Santo Domingo (D4)	1 591	266	30.1
12	Las Torres	1 647	267	29.3
13	Quintanina (Benedicto Valverde)	1 334	204	28.4
14	Hilario Sánchez (San Luis Norte)	134	19	24.4
15	Lomas de Chico Pelón	294	44	24.0
16	Hilario Sánchez	332	41	23.6
17	Enrique Smith (D4)	264	44	21.4
18	Santa Clara (Costa del Lago)	429	56	20.9
19	Jorge Dimitrov	2 835	387	20.9
20	Anexo María Auxiliadora La Sabana	54	6	20.7
21	Campo Bruce (Rigoberto López Pérez)	144	20	20.2
1	Francisco Meza	581	88	19.8
2	Barrio Barricada	626	95	19.0
3	El Calvario	300	37	18.6
4	Buenos Aires (19 de Julio)	1 706	252	17.0
5	El Tempisque Costado Sur Construcciones Militares	15	2	16.7
6	Los Angeles	1 094	150	15.1
7	Pista a Tipitapa - El Tempisque	63	12	14.5
8	Unión Soviética	329	52	14.2
9	Carlos Reyna (Los Pescadores)	241	32	13.4
10	Selim Shible (El Tempisque)	104	15	13.4
11	La Mecatera	84	17	13.3
12	1ro de Mayo	294	49	12.7
13	Costado Oeste Rucfa Buenos Aires	62	12	12.5
14	San José Oriental	995	138	11.8
15	Plaza del Sol (Costado Sur Catedral)	26	5	11.6
16	Pedro Joaquín Chamorro	539	81	11.6
17	Parrales Vallejos (Costado Norte de Enabus)	110	14	11.4
18	San Luis Norte	315	45	11.2
19	Santa Rosa	1 048	153	11.1
20	Domitila Lugo (Santa Clara)	515	76	11.0
1	Pista a Tipitapa - Santa Clara	37	5	10.6
2	María Auxiliadora	748	110	10.3
3	Largaespada	480	77	10.1
4	San Cristóbal	441	58	10.0
5	Nueva Libia	146	18	9.8
6	Bello Horizonte 6ta Etapa , Anexo Santa Rosa	165	21	8.9
7	Campo Bruce (Rigoberto López Pérez)	887	134	8.6
8	Unión Soviética (Costado Sur Enabus)	4	1	7.1
9	Venezuela (Meneses)	687	85	6.8
10	San Luis Sur	384	52	6.7
11	Hogar Propio	63	6	6.3
12	Rigüero Norte	141	18	6.0
13	Paraisito	200	34	5.8
14	Larreynaga	373	55	5.8
15	Costado Oeste Hospital Bautista	25	2	5.6
16	Costa Rica (Blandón)	476	60	5.6
17	El Tempisque (Selim Shible)	172	22	5.1
18	El Edén	193	29	4.8
19	Santo Domingo Este	5	1	4.5
20	Ducual	167	22	3.8
1	Tenderí	70	11	3.1
2	Santa Lucía	10	2	3.1
3	Jardines de Santa Clara	35	6	3.1
4	Ciudad Jardín	84	15	2.7
5	Los Angeles Detrás de La Policlínica Oriental	4	1	2.2
6	Cristian Pérez (Colonia Salvadorita)	9	2	1.3
7	Román Manrique	2	1	1.2
8	Bello Horizonte	142	19	0.9
9	Maestro Gabriel	47	3	0.9
10	Colonia Managua	4	1	0.8
11	Colonia Militar Blass Real Espinales	-	-	0.0
12	Sajonia	-	-	0.0
13	San Lucas	-	-	0.0
14	Colonia Militar Leonel Rugama	-	-	0.0
15	Detrás de Cine América (Anexo Bello Horizonte)	-	-	0.0
16	Terrazas de Ciudad Jardín	-	-	0.0
17	Costado Este del Rucfa (El Cocal)	-	-	0.0
18	Anexo Edgar Lang	-	-	0.0
19	Edgar Lang (Colonia Militar)	-	-	0.0
20	Serrano	-	-	0.0
21	Nueva Libia Derecho de Vía Pista Larreynaga	-	-	0.0

INCIDENCIA DE LA POBREZA EXTREMA POR HOGAR SEGÚN BARRIO Y COMARCA

No.	Barrio/Comarca	Total de Población	Total de Hogares	Incidencia de la Pobreza Extrema	No.	Barrio/Comarca	Total de Población	Total de Hogares	Incidencia de la Pobreza Extrema
1	Oeste 28 de Mayo	366	78	75.7	1	Shick # 1 (Macaraly)	539	77	18.9
2	La Finquita	172	32	57.1	2	Francisco Salazar	911	153	18.9
3	18 de Mayo (D5)	2 800	552	54.2	3	Esquipulas	165	28	18.8
4	Catorce de Mayo	316	63	50.4	4	Grenada	655	92	18.3
5	Buenos Aires	653	127	50.2	5	Sector Este Comarca Esquipulas	56	13	18.3
6	Sector Sur Milagro de Dios	304	58	50.0	6	Fernando Manzanares	164	24	18.0
7	Sector Noroeste Las Colinas	153	29	47.5	7	René Polanco (Open # 1)	507	75	17.9
8	Sócrates Sandino	2 018	386	45.0	8	Las Viudas	268	45	17.8
9	Sol de Libertad	996	204	40.7	9	13 de Mayo	121	23	17.7
10	Doce de Octubre	256	50	39.1	10	Sector Sur Oeste Camino de Oriente	20	3	17.6
11	Domingo Matus (Los Ángeles)	611	112	37.6	11	Mártires de Pantasma	645	94	17.6
12	Che Guevara (Alfredo Novel)	356	50	36.8	12	Sector Norte Pista Rural de Circunvalación	30	4	17.4
13	Milagro de Dios	1 712	304	36.5	13	Félix Pedro Chavarría-Sector Sur Esquipulas	457	80	17.4
14	Naciones Unidas	1 416	274	36.3	14	San Antonio Sur	21	4	17.4
15	Rubén Darío	195	37	34.9	15	Los Vanegas	224	42	17.3
16	28 de Mayo/Berlín	787	131	33.9	16	Bariloche	404	57	17.1
17	Sector Sur Lomas de Guadalupe	291	66	33.8	17	El Chorizo (Pista El Dorado)	126	14	16.9
18	Sector Hogar Zacarías Guerra	38	6	33.3	18	Enrique Lorente	673	99	16.8
19	Blanca Arauz	296	49	30.1	19	Carlos Núñez	26	2	16.7
20	Vistas Al Xolotlán	799	143	29.9	20	Sector Sur Este Rotonda Cristo Rey	4	1	16.7
21	Anexo Augusto César Sandino	313	48	29.8	21	Nicaragua Libre	115	15	16.7
22	Sector Norte Las Colinas	98	19	29.2	22	Sector Oeste Colinas de Santa Cruz	8	3	15.8
23	El Cenicero	112	20	28.6	23	Cuatro Esquinas Las Enramadas	7	2	15.4
24	28 de Febrero No.2	263	45	28.5	24	Sector Sur Comarca Las Jaguitas	13	2	15.4
25	Sector 17 Grenada	322	57	27.8	25	Cuba Libre	687	84	15.4
26	Walter Ferreti I y II Etapa	1 750	314	27.2	26	Isabel Urbina (Adolfo Reyes)	446	62	15.2
27	La Morita	201	29	27.1	27	Barrio Nuevo	40	5	15.2
28	Villa Canadá # 2	140	20	27.0	28	El Mirador	74	16	15.1
29	Sector Este Comarca Esquipulas	212	48	27.0	29	Candelaria	42	8	14.8
30	Aquí Nicaragua	508	83	26.5	30	Villa Amor O Pedro Joaquín Chamorro	101	19	14.3
31	Blanca Segovia	54	12	26.1	31	José Santos López	331	48	14.3
32	Sector Sur Las Enramadas	165	38	25.3	32	Sector Combatiente Desconocido	70	12	14.3
33	La Mascota	35	8	25.0	33	Sector Sur Pista Rural de Circunvalación	40	8	14.0
34	Los Cedros de Las Colinas	27	5	25.0	34	Pablo Úbeda	330	52	13.9
35	Los Corteses / Sector Oeste Comarca Las Enramadas	201	31	25.0	35	Eduardo Contreras	99	15	13.9
36	Geman Silva	77	10	24.4	36	San Isidro de La Cruz Verde	453	84	13.8
37	Las Jaguitas/Sector Norte Comarcas Las Jaguitas	354	70	24.3	37	Ángel Valentino Barrios	467	67	13.6
38	San Isidro de La Cruz Verde (Sector Norte)	261	44	24.2	38	11 de Mayo	213	36	13.5
39	Augusto César Sandino	320	49	23.8	39	Altos de Las Colinas	113	22	13.4
40	Vistas de Esquipulas	43	10	23.3	40	16 de Marzo	49	7	13.2
41	Barceló	35	6	23.1	41	Olof Palme	65	12	13.0
42	Geman Pomares No.1	1 054	164	23.0	42	Anexo Sócrates Sandino	25	5	12.8
43	Altos de Santo Domingo # 2	95	14	22.2	43	Anexo Proyecto Piloto	31	6	12.8
44	22 de Enero	514	77	22.2	44	La Fuente/Ariel Darce	1 544	250	12.7
45	Ciudadela Nicaragua (D5)	184	31	22.1	45	Liberia	283	42	12.7
46	Salomón Moreno (Open # 2)	615	91	22.1	46	Enrique Gutiérrez	637	93	12.5
47	Sector Norte Colinas de Santa Cruz	54	7	21.9	47	Altos de Santo Domingo	11	3	12.5
48	Sector Sur Pista Jean Paul Genie	19	3	21.4	48	Estancia Santo Domingo # 2	15	2	12.5
49	Anexo Cruz del Paraíso	113	21	20.8	49	Piquín Guemero	36	7	11.3
50	Georgino Andrade	192	32	20.6	50	Carlos Fonseca Amador	366	60	11.2
51	Anexo Villa Venezuela	226	34	20.6	51	Anexo Villa Libertad	1 113	170	10.8
52	Sur Villa Venezuela	480	77	19.4	52	José Isaías Gómez	565	60	10.6
					53	Sector Este Las Cuasmas	60	9	10.6

INCIDENCIA DE LA POBREZA EXTREMA POR HOGAR SEGÚN BARRIO Y COMARCA

No.	Barrio/Comarca	Total de Población	Total de Hogares	Incidencia de la Pobreza Extrema	No.	Barrio/Comarca	Total de Población	Total de Hogares	Incidencia de la Pobreza Extrema
1	Sector Norte Santo Domingo(EI Boquete)	34	8	10.1	1	Altamira de Este	8	2	0.4
2	Colinas Sur	4	1	10.0	2	10 de Junio	6	2	0.3
3	Sector Norte Estancia de Santo Domingo	4	1	10.0	3	Don Bosco	2	1	0.2
4	Habana (Los Campos)	135	17	9.9	4	San Isidro Libertador	-	-	0.0
5	Hasbani (Fanabasa)	126	23	9.8	5	Tenderí	-	-	0.0
6	Este Jardines de Veracruz/Anexo Jardines Veracruz	131	21	9.8	6	Sector de Metrocentro	-	-	0.0
7	Anexo Lenín Grado	41	7	9.7	7	Colonial Los Robles # 7	-	-	0.0
8	Lenín Grado (Villa Holanda)	186	29	9.4	8	Colonial Los Robles # 8	-	-	0.0
9	Anexo Enrique Smith	242	42	9.4	9	Colonial Los Robles # 5	-	-	0.0
10	Omar Torrijos (Santa Emilia)	444	61	9.3	10	El Dorado	-	-	0.0
11	Sector Sur Sierritas de Santo Domingo	48	9	9.2	11	Proyecto Piloto	-	-	0.0
12	Jocote Dulce	184	31	9.1	12	Bosques de Altamira	-	-	0.0
13	Flor de la Colina	5	1	9.1	13	Colonial Los Robles # 6	-	-	0.0
14	Sector Este Comarca Santo Domingo	205	31	8.9	14	Colonial Los Robles # 4	-	-	0.0
15	Santo Domingo	288	50	8.6	15	Colonial Los Robles # 1	-	-	0.0
16	Cuatro Esquinas de Esquípuilas	35	5	8.5	16	Colonial Los Robles # 2	-	-	0.0
17	Cuadra	61	12	8.5	17	Los Chilamates Silvia Ferrufino	-	-	0.0
18	Portal del Carmen	14	2	8.3	18	Planes de Altamira # 2	-	-	0.0
19	14 de Junio (La Luz)	335	49	8.2	19	Planes de Altamira # 1	-	-	0.0
20	Los Ladinos	65	11	8.0	20	Isalú	-	-	0.0
21	Revolución (Colonia del Periodista,Tio León)	181	29	7.6	21	Lomas de La Centro América	-	-	0.0
22	Santa Bárbara	150	24	7.4	22	Las Lomitas	-	-	0.0
23	Santa Mónica	13	2	7.4	23	Lomas de Las Colinas	-	-	0.0
24	Riguero	723	97	7.3	24	Lomas del Valle	-	-	0.0
25	Las Lomas	2	1	7.1	25	Sector Noroeste Rotonda Gean Paúl Genie	-	-	0.0
26	Bosques de Santa Maria	5	1	7.1	26	Residencial Puntaldia	-	-	0.0
27	Santa Margarita	63	10	6.6	27	Villas Italianas	-	-	0.0
28	México (Río Sol)	178	21	6.3	28	Villa Fontana Este	-	-	0.0
29	Sierritas de Santo Domingo	57	7	6.1	29	Madroño # 2	-	-	0.0
30	Farabundo Martí	145	24	6.0	30	Mirasol	-	-	0.0
31	Habana Ó María	54	7	5.7	31	Sector Sur Villa Fontana Este	-	-	0.0
32	Los Membreños	8	2	5.6	32	Bosques del Recreo	-	-	0.0
33	Residencial Las Praderas	4	1	5.6	33	Las Cumbres # 1	-	-	0.0
34	Ducualí Sector Sur	84	10	5.2	34	Las Cumbres # 2	-	-	0.0
35	Las Cuareasma	36	6	4.9	35	Altos de Las Cumbres	-	-	0.0
36	Estancia Santo Domingo # 1	16	1	4.3	36	Colinas de Santa Cruz	-	-	0.0
37	Americas No 4 (Villa Venezuela)	5	1	4.3	37	Sector Este Las Colinas	-	-	0.0
38	Anexo Omar Torrijo	21	4	4.0	38	Residencial Acoma	-	-	0.0
39	Residencial Alameda	16	1	4.0	39	Jardines de Las Colinas	-	-	0.0
40	Santa Julia	36	6	3.5	40	Lomas de Notre Dame/Residenc. Notre Dame	-	-	0.0
41	14 de Septiembre (D5)	166	33	3.0	41	Residencial Castellana	-	-	0.0
42	Las Colinas	47	9	3.0	42	Sector Sur Alto de Santo Domingo	-	-	0.0
43	Santo Domingo (D5)	2	1	2.9	43	Urbanización Madriz	-	-	0.0
44	Nicarao	154	22	2.7	44	San Pablo (D5)	-	-	0.0
45	Residencial Campo Bello	1	1	1.8	45	Michelangelo	-	-	0.0
46	Aldo Chavarria	8	1	1.7	46	Santa María del Lago	-	-	0.0
47	Los Palmares	3	1	1.6	47	Palma Real	-	-	0.0
48	Máximo Jerez	53	8	1.5	48	Lomas de Santo Domingo	-	-	0.0
49	Jardines de Veracruz	47	7	1.2	49	Berlín	-	-	0.0
50	Colonial Los Robles # 3	3	1	0.8	50	Puerta del Sol	-	-	0.0
51	Colombia	12	1	0.8	51	Valle del Prado	-	-	0.0
52	Centro América	37	7	0.8	52	Campo/Las Palmeras	-	-	0.0
					53	Los Geranios	-	-	0.0

MAPA 3. INCIDENCIA DE LA POBREZA EXTREMA POR HOGAR SEGÚN BARRIO Y COMARCA

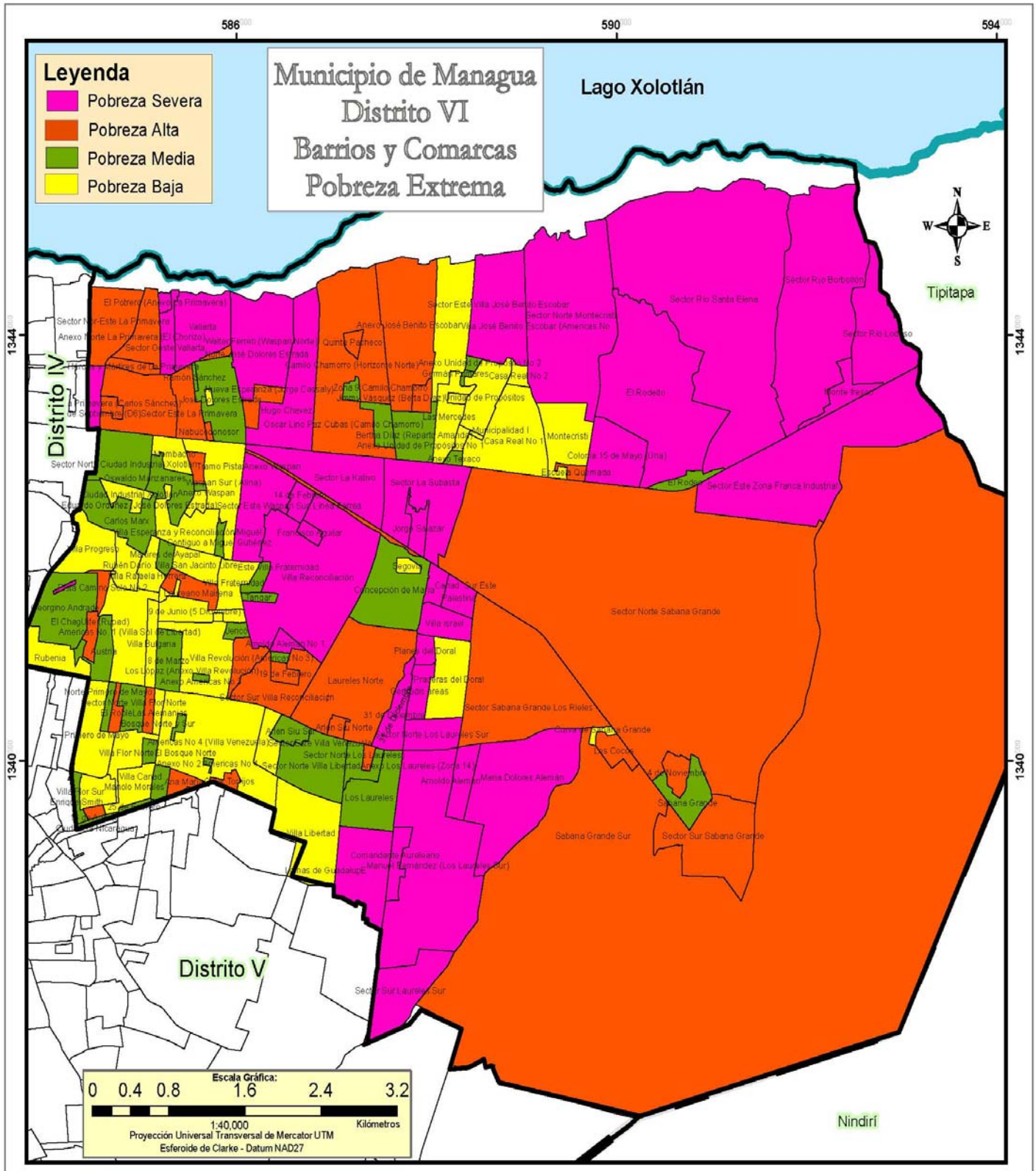

INCIDENCIA DE LA POBREZA EXTREMA POR HOGAR SEGÚN BARRIO Y COMARCA

No.	Barrio/Comarca	Total de Población	Total de Hogares	Incidencia de la Pobreza Extrema	No.	Barrio/Comarca	Total de Población	Total de Hogares	Incidencia de la Pobreza Extrema
1	Sector Río Santa Elena	14	2	100.0	1	Anexo No 2 Américas No 4	31	5	14.3
2	Sector La Subasta	215	45	100.0	2	Villa Canadá	115	20	13.8
3	El Potrero (Anexo La Primavera)	579	116	81.1	3	Villa Feliz	55	10	13.7
4	Sector Río Borbollón	454	95	72.0	4	Sabana Grande	268	42	13.2
5	Sector Norte Montecristi	105	20	64.5	5	Sector Norte Ciudad Industrial Xolotlan	57	9	13.2
6	Manuel Fernández (Los Laureles Sur)	8 290	1 656	60.9	6	German Pomares	38	7	13.2
7	Planes del Doral	75	16	59.3	7	El Rodeo	179	28	13.0
8	Sector Río Lodoso	181	42	57.5	8	Concepción de Maria	539	96	12.6
9	Sector La Kativo	488	85	57.0	9	Sector Norte Los Laureles)	42	9	12.3
10	Gertrudis Áreas	960	196	56.0	10	Contiguo a Miguel Gutiérrez	90	16	12.3
11	Sector Oeste Vallarta	251	47	52.2	11	Sector Norte Villa Libertad	82	14	12.3
12	Sector Este Zona Franca Industrial	52	14	51.9	12	Georgino Andrade (D6)	911	147	12.2
13	Sector Este Waspan Sur	58	13	50.0	13	Jericó	129	22	11.9
14	Comandante Aureleano	124	22	46.8	14	Carlos Marx	642	100	11.5
15	Palestina	798	140	44.2	15	Ciudadela Nicaragua (D6)	80	13	11.5
16	Maria Dolores Alemán	56	10	41.7	16	Anexo Américas No 3	21	5	11.4
17	Sector Norte Los Laureles Sur	159	34	41.5	17	Anexo Waspan	39	6	11.3
18	Villa Israel	1 426	230	37.9	18	Anexo No 1 Américas No 4	69	10	11.1
19	Sector Este Villa José Benito Escobar	18	4	36.4	19	El Bosque Norte	31	7	10.8
20	Vallarta	420	79	35.4	20	Mártires de Ayapal	150	24	10.7
21	Jorge Salazar	790	144	35.1	21	Norte Primero de Mayo	122	20	10.7
22	31 de Diciembre	994	171	35.0	22	José Dolores Estrada	770	99	10.7
23	El Rodeito	859	169	34.6	23	Oswaldo Manzanares	525	71	10.6
24	San Cristóbal	47	6	33.3	24	Oscar Lino Paz Cubas (Camilo Chamorro)	202	31	10.4
25	Monte fresco	491	92	31.4	25	Los Laureles	571	83	10.2
26	Hugo Chávez	2 717	549	31.2	26	Zona 9 Camilo Chamorro	75	12	9.3
27	Canadá Sur Este	711	116	31.0	27	Anexo Unidad de Propósito No 2	39	7	9.2
28	Arnoldo Alemán No 1	293	56	30.8	28	8 de Marzo	261	42	9.2
29	Sector Sur Laureles Sur	43	7	30.4	29	Ramón Sánchez	21	3	8.8
30	Arnoldo Alemán	396	72	29.9	30	Tangará	104	16	8.6
31	Lomas de Guadalupe (D6)	1 879	366	28.6	31	Enrique Smith (D6)	59	10	8.5
32	Sector Este Portezuelo	23	6	28.6	32	Este Villa Fraternidad	107	16	8.4
33	14 de Febrero	340	63	28.4	33	Bertha Díaz (Reparto Amanda)	332	47	7.9
34	Pista Camino Solo No 1	73	12	27.9	34	Austria	242	39	7.9
35	Francisco Aguilar	229	42	27.8	35	Arlen Siu Sur	77	13	7.8
36	Villa Reconciliación	5 693	984	26.8	36	Anexo Texaco	29	5	7.7
37	Colonia 15 de Mayo (Una)	85	16	26.2	37	Sector Norte Villa Flor Norte	8	2	7.7
38	Walter Ferretti (Waspan Norte)	1 503	265	25.2	38	25 de Febrero	52	11	7.2
1	Sector Nor-Este La Primavera	103	14	24.6	1	Waspan Sur (Alina)	389	58	6.8
2	Sector Sur Sabana Grande	194	32	24.4	2	Américas No 4 (Villa Venezuela)	1 534	236	6.6
3	Sector Sur Villa Reconciliación	289	48	23.8	3	Villa Fraternidad	256	41	6.5
4	El Roble	389	73	22.8	4	Villa Japón	17	3	6.3
5	Sector Sabana Grande Los Rieles	282	50	22.7	5	Villa José Benito Escobar (Américas No 2)	682	107	6.1
6	Sabana Grande Sur	84	19	22.6	6	Villa Bulgaria	136	22	6.1
7	Anexo Norte La Primavera (El Chorizo)	776	146	22.0	7	Villa Revolución (Américas No 3)	533	81	5.6
8	Norte José Dolores Estrada	47	8	21.1	8	Américas No. 1 (Villa Sol de Libertad)	637	88	5.5
9	19 de Febrero	219	44	20.6	9	Anexo Laureano Mairena	12	2	5.3
10	Laureles Norte	2 201	373	20.3	10	Mombacho	64	8	4.6
11	18 de Agosto	113	19	20.0	11	Primero de Mayo	310	50	4.5
12	Escuela Quemada	107	19	19.8	12	Manolo Morales	85	13	4.4
13	Los Cocos (D6)	158	24	19.7	13	Sector Este Villa Venezuela	2	1	4.2
14	La Primavera (Carlos Sánchez)	1 095	181	19.6	14	Villa San Jacinto Libre	139	22	4.1
15	Pista Camino Solo No 2	285	48	19.6	15	Jorge Ulises Cardoza	20	1	3.6
16	Las Alemanias	124	25	18.8	16	Unidad de Propósitos	225	35	3.5
17	Nabucodonosor	69	8	18.6	17	Montecristi	55	6	3.3
18	Sector Este La Primavera	78	10	18.5	18	Villa Flor Norte	114	18	3.3
19	Los López (Anexo Villa Revolución)	237	39	18.4	19	Municipalidad I	4	1	3.2
20	Héroes y Mártires de La Primavera	194	34	18.0	20	Eduardo Ordóñez (José Dolores Estrada)	7	1	3.1
21	Omar Torrijos (D6)	184	32	17.9	21	Ciudad Industrial Xolotlan	21	6	3.0
22	Línea Férrea	87	15	17.6	22	Rubenia	62	11	2.8
23	Tramo Pista Anexo Waspan	204	33	16.9	23	Villa Flor Sur	49	9	2.5
24	Laureano Mairena	546	83	16.0	24	Las Mercedes	64	11	2.2
25	4 de Noviembre	240	37	15.9	25	Villa Rafaela Herrera	43	6	2.2
26	Anexo Los Laureles (Zona 14)	49	7	15.9	26	Villa Libertad	254	36	2.0
27	Sector Norte Sabana Grande	306	61	15.8	27	Anexo Unidad de Propósitos No 1	12	2	2.0
28	14 de Septiembre (D6)	120	25	15.8	28	Villa Esperanza y Reconciliación/Miguel Gutiérrez	88	15	1.7
29	Arlen Siu Norte	103	18	15.4	29	Bosque Norte y Sur	13	1	1.6
30	Sector Este Comarca Las Enramadas	170	28	15.3	30	Rubén Darío	16	3	1.1
31	Quinta Pacheco	124	19	15.2	31	Villa Progreso	56	8	1.0
32	El Chaguite (Rupad)	191	37	15.2	32	Praderas del Doral	5	2	0.9
33	Nueva Esperanza (Jorge Cassaly)	373	59	15.1	33	9 de Junio (5 Diciembre)	23	3	0.6
34	Ana Maria	138	29	14.9	34	Mantica	-	-	0.0
35	Jimmy Vásquez (Berta Díaz)	141	22	14.9	35	Casa Real No 1	-	-	0.0
36	Camilo Chamorro (Horizonte Norte)	1 461	225	14.6	36	Casa Real No 2	-	-	0.0
37	Anexo José Benito Escobar	894	154	14.4	37	Segovia	-	-	0.0
38					38	Curva de Sabana Grande	-	-	0.0



Capítulo III

III Censo Nacional Agropecuario 2001
(III CENAGRO)

CAPÍTULO III. III CENSO NACIONAL AGROPECUARIO 2001 (III CENAGRO)

Definiciones Básicas

Explotaciones Agropecuarias (EA's)

La unidad estadística de investigación en el III Censo Nacional Agropecuario es la Explotación Agropecuaria (EA), definida como: "Todo terreno que se utiliza total o parcialmente para la producción agropecuaria: agricultura, ganadería o una combinación de ambas, que se explota como unidad técnica y económica dentro de un municipio; sin consideración del tamaño, régimen de tenencia ni condición jurídica."

Productor o productora

La explotación agropecuaria es conducida por un productor o productora que se define como: la persona natural o jurídica que tiene responsabilidad técnica y económica de la explotación agropecuaria y que puede ser apoyado por un administrador o mandador. El productor o productora puede adoptar diferentes condiciones jurídicas:

Productor o productora individual (Persona Natural), "es la persona que trabaja y toma las decisiones en la explotación agropecuaria por sí misma."

Cooperativa, es una entidad productiva formada por diez o más personas constituidas legalmente y registrada de acuerdo a las leyes vigentes."

Colectivo familiar, definido como "dos o más individuos del mismo o diferentes hogares que explotan conjuntamente la explotación agropecuaria, donde la toma de decisiones la realizan en conjunto y los beneficios se reparten entre ellos."

Empresa, puede también adoptar la forma de empresa que es "una entidad jurídica o conjunto de entidades que poseen o controlan todas las actividades de producción de uno o varios establecimientos y explotaciones agropecuarias."

Comunidad indígena, comprende "las tierras bajo la jurisdicción o administración de comunidades indígenas, tribus o clanes y están dirigidas por un consejo de ancianos."

Administración pública, "son aquellas administradas por funcionarios de la administración central o local de país, declaradas de utilidad pública."

Cultivos anuales o temporales

Son aquellos que son sembrados nuevamente luego que fueron cosechados y su ciclo vegetativo por lo general es menor de un año. Por ejemplo el maíz, frijol, arroz, sorgo, maní, ajonjolí, soya, algodón y las hortalizas como la cebolla, chile, repollo, tomate, entre otros.

Cultivos permanentes y semi-permanentes

Son aquellos que no deben ser sembrados luego de cada cosecha, con ciclo vegetativo de uno a más años y en plantaciones compactas. Por ejemplo el cacao, caña de azúcar, coco, pitahaya y plátano, entre otros.

Existencia de ganado

Total de cabezas y número de animales existentes en las explotaciones agropecuarias como vacas, toros, bueyes (bovino), cerdos (porcino), caballos, yeguas, mulas, burros, asnos (equino), cabras y ovejas (caprino).

Total de aves de corral

Total de aves (pollos(as), gallinas, gallos, chompipes y otras aves de corral) existente en las Explotaciones Agropecuarias.

CUADRO 5. PRINCIPALES INDICADORES AGROPECUARIOS AL MENOR NIVEL DE DESAGREGACIÓN GEOGRÁFICA

Municipio, Comarca y Localidad	Principales Indicadores Agropecuarios								
	Explotaciones Agropecuarias (EA's)	Cooperativa, Colectivo Familiar, Empresa, Comunidad Indígena, Otras	Productores Agropecuarios Individuales		Productores Agropecuarios Individuales Analfabetas	Pertenece a alguna Organización de Productores Agropecuarios	EA's que Recibieron Asistencia Técnica Agropecuaria de:		
			Hombre	Mujer			MAG-FOR, INTA, IDR	ONG	Otras
MANAGUA	1 882	30	1 277	575	414	89	14	34	42
Urbano	437	11	299	127	102	22	1	6	8
Barrio Camilo Chamorro	9	1	7	1	1	-	-	-	-
Barrio Américas # 2	6	-	5	1	3	-	-	-	-
Barrio Los Sábalo	21	2	16	3	3	3	-	1	1
Barrio Los Chagüites	39	-	30	9	7	4	-	-	-
Barrio Monte Fresco	2	1	1	-	-	-	-	-	1
Barrio El Rodeo	41	1	38	2	8	7	-	1	3
Barrio La Curva	15	-	11	4	1	-	-	-	-
Barrio Laureles Norte	50	1	31	18	10	2	-	-	1
Barrio Los Laureles Sur	39	-	17	22	10	-	-	1	-
Barrio Hialeah	9	1	6	2	1	-	-	-	-
Barrio San Patricio	7	1	5	1	1	-	-	1	-
Barrio San Judas	7	-	6	1	-	-	-	-	-
Villa Fontana	11	-	8	3	2	-	-	-	-
Barrio Los Corteces	11	-	6	5	-	-	-	-	-
Las Jaguitas	87	-	58	29	32	5	1	2	1
Barrio Cruz Del Paraíso	7	-	4	3	3	-	-	-	-
Las Colinas	16	1	13	2	1	-	-	-	-
Barrio V. Combatiente Desconocido	11	1	4	6	2	-	-	-	-
Barrio Los Membreños	18	-	12	6	9	-	-	-	-
Las Cuaremas	10	1	6	3	2	1	-	-	1
Barrio Sol De Libertad	6	-	4	2	4	-	-	-	-
Barrio Sierrita De Santo Domingo	15	-	11	4	2	-	-	-	-
Comarca	1 445	19	978	448	312	67	13	28	34
Nejapa	74	-	67	7	19	3	-	-	2
Nejapa	74	-	67	7	19	3	-	-	2
Chiquilistagua	102	2	79	21	29	6	-	-	-
Filo De Cuajachillo	32	1	29	2	10	2	-	-	-
Chiquilistagua	40	-	25	15	10	2	-	-	-
Monte Verde	30	1	25	4	9	2	-	-	-
Cedro Galán	64	4	45	15	14	1	-	-	2
Cedro Galán	50	2	37	11	12	1	-	-	1
Arten Siú	3	-	3	-	1	-	-	-	-
Planetario	11	2	5	4	1	-	-	-	1
Los Jinotepes	37	1	21	15	6	1	-	1	2
Leonel Rugama	17	1	11	5	4	-	-	-	-
Hilario Sánchez	10	-	4	6	-	-	-	-	2
San José De Nerek	6	-	4	2	2	-	-	-	-
Reparto Serranía	4	-	2	2	-	1	-	1	-
Ticomo	47	1	33	13	6	2	-	-	3
Ticomo	47	1	33	13	6	2	-	-	3
Pochocuape	80	1	54	25	15	18	-	2	10
Los Guerrero	5	-	4	1	2	-	-	-	-
Pochocuape	75	1	50	24	13	18	-	2	10
San Isidro Libertador	101	-	74	27	22	14	1	7	9
San Isidro Libertador	101	-	74	27	22	14	1	7	9
Jocote Dulce	135	2	81	52	24	2	2	9	1
Los Ladinos	25	-	16	9	6	-	-	-	-
Jocote Dulce	62	2	32	28	8	-	1	6	1
V. Combatiente Desconocido	17	-	10	7	3	-	-	-	-
Las Viudas	31	-	23	8	7	2	1	3	-

CUADRO 5. PRINCIPALES INDICADORES AGROPECUARIOS AL MENOR NIVEL DE DESAGREGACIÓN GEOGRÁFICA

Municipio, Comarca y Localidad	Principales Indicadores Agropecuarios								
	Explotaciones Agropecuarias (EA's)	Cooperativa, Colectivo Familiar, Empresa, Comunidad Indígena, Otras	Productores Agropecuarios Individuales		Productores Agropecuarios Individuales Analfabetas	Pertenece a alguna Organización de Productores Agropecuarios	EA's que Recibieron Asistencia Técnica Agropecuaria de:		
			Hombre	Mujer			MAG-FOR, INTA, IDR	ONG	Otras
San Isidro De La Cruz Verde	151	2	96	53	48	2	1	-	1
San Isidro De La Cruz Verde	60	2	38	20	6	1	-	-	1
El Progreso	91	-	58	33	42	1	1	-	-
Sierras De Santo Domingo	100	-	52	48	26	1	1	-	1
Sierritas De Santo Domingo	18	-	7	11	2	-	-	-	-
La Ollada	82	-	45	37	24	1	1	-	1
San Antonio	202	-	133	69	42	4	3	5	2
San Antonio	59	-	38	21	5	3	2	1	1
Los Briones	51	-	28	23	22	1	1	2	-
El Morro	23	-	20	3	5	-	-	2	1
Las 4 Esquinas De Ticuantepe	69	-	47	22	10	-	-	-	-
Esquipulas	239	4	145	90	52	7	3	-	-
Enramadas	41	-	20	21	5	2	1	-	-
Napoleón Altamirano	17	-	14	3	3	-	-	-	-
Los Cuarezmas	28	1	18	9	3	4	-	-	-
Los Vanegas	55	2	38	15	22	-	1	-	-
Esquipulas	71	1	44	26	13	1	-	-	-
Los Escobar	19	-	8	11	5	-	-	-	-
Guadalupe	8	-	3	5	1	-	1	-	-
Sabana Grande	113	2	98	13	9	6	2	4	1
Cofradía	8	1	7	-	-	-	-	1	-
Sabana Grande	86	1	73	12	8	5	2	3	1
El Pique	11	-	11	-	1	1	-	-	-
Camino Del Río	8	-	7	1	-	-	-	-	-

CUADRO 5. PRINCIPALES INDICADORES AGROPECUARIOS AL MENOR NIVEL DE DESAGREGACIÓN GEOGRÁFICA

Municipio, Comarca y Localidad	Principales Indicadores Agropecuarios									
	EA's que Recibieron Capacitación Agropecuaria de:			EA's que Obtuvieron Crédito Agropecuario	Tamaño de las Explotaciones Agropecuarias					
	MAG-FOR, INTA, IDR	ONG	Otras		Menos de 10 Mzs	De 10 a 50 Mzs	De 50.01 a 100 Mzs	De 100.01 a 200 Mzs	De 200.01 a 500 Mzs	Más de 500 Mzs
MANAGUA	12	30	43	43	1 569	259	38	10	5	1
Urbano	2	6	11	12	376	54	2	4	1	-
Barrio Camilo Chamorro	-	-	-	-	4	4	1	-	-	-
Barrio Américas # 2	-	-	-	-	3	1	1	1	-	-
Barrio Los Sábalo	-	1	-	2	14	5	-	1	1	-
Barrio Los Chagüites	-	-	2	2	35	4	-	-	-	-
Barrio Monte Fresco	-	-	-	-	1	1	-	-	-	-
Barrio El Rodeo	-	1	6	4	29	12	-	-	-	-
Barrio La Curva	-	-	-	-	15	-	-	-	-	-
Barrio Laureles Norte	-	-	1	-	43	6	-	1	-	-
Barrio Los Laureles Sur	-	1	-	-	37	2	-	-	-	-
Barrio Hialeah	-	-	-	-	7	2	-	-	-	-
Barrio San Patricio	1	1	-	-	6	1	-	-	-	-
Barrio San Judas	-	-	-	-	7	-	-	-	-	-
Villa Fontana	-	-	-	-	8	3	-	-	-	-
Barrio Los Corteces	-	-	-	1	11	-	-	-	-	-
Las Jaguitas	1	2	1	1	80	6	-	1	-	-
Barrio Cruz Del Paraíso	-	-	-	-	7	-	-	-	-	-
Las Colinas	-	-	-	1	14	2	-	-	-	-
Barrio V. Combatiente Desconocido	-	-	-	1	10	1	-	-	-	-
Barrio Los Membreños	-	-	-	-	15	3	-	-	-	-
Las Cuasmas	-	-	1	-	9	1	-	-	-	-
Barrio Sol De Libertad	-	-	-	-	6	-	-	-	-	-
Barrio Sierrita De Santo Domingo	-	-	-	-	15	-	-	-	-	-
Comarca	10	24	32	31	1 193	205	36	6	4	1
Nejapa	-	-	-	-	70	4	-	-	-	-
Nejapa	-	-	-	-	70	4	-	-	-	-
Chiquilistagua	-	-	-	6	84	15	3	-	-	-
Filo De Cuajachillo	-	-	-	4	27	4	1	-	-	-
Chiquilistagua	-	-	-	-	29	10	1	-	-	-
Monte Verde	-	-	-	2	28	1	1	-	-	-
Cedro Galán	1	-	1	-	51	11	1	-	-	1
Cedro Galán	-	-	-	-	41	8	1	-	-	-
Arlen Siú	-	-	1	-	1	2	-	-	-	-
Planetario	1	-	-	-	9	1	-	-	-	1
Los Jinotepes	-	1	1	-	26	8	3	-	-	-
Leonel Rugama	-	-	-	-	13	4	-	-	-	-
Hilario Sánchez	-	-	1	-	9	-	1	-	-	-
San José De Nerek	-	-	-	-	4	2	-	-	-	-
Reparto Serrania	-	1	-	-	-	2	2	-	-	-
Ticomo	-	-	6	1	38	8	1	-	-	-
Ticomo	-	-	6	1	38	8	1	-	-	-
Pochocuape	-	3	10	5	59	17	4	-	-	-
Los Guerrero	-	-	-	-	5	-	-	-	-	-
Pochocuape	-	3	10	5	54	17	4	-	-	-
San Isidro Libertador	-	7	9	4	89	9	2	1	-	-
San Isidro Libertador	-	7	9	4	89	9	2	1	-	-
Jocote Dulce	2	7	2	4	109	21	3	1	1	-
Los Ladinos	-	-	-	-	24	1	-	-	-	-
Jocote Dulce	1	5	2	2	47	11	3	1	-	-
V. Combatiente Desconocido	-	-	-	1	17	-	-	-	-	-
Las Viudas	1	2	-	1	21	9	-	-	1	-

CUADRO 5. PRINCIPALES INDICADORES AGROPECUARIOS AL MENOR NIVEL DE DESAGREGACIÓN GEOGRÁFICA

Municipio, Comarca y Localidad	Principales Indicadores Agropecuarios									
	EA's que Recibieron Capacitación Agropecuaria de:			EA's que Obtuvieron Crédito Agropecuario	Tamaño de las Explotaciones Agropecuarias					
	MAG-FOR, INTA, IDR	ONG	Otras		Menos de 10 Mzs	De 10 a 50 Mzs	De 50.01 a 100 Mzs	De 100.01 a 200 Mzs	De 200.01 a 500 Mzs	Más de 500 Mzs
San Isidro De La Cruz Verde	1	-	-	1	122	20	9	-	-	-
San Isidro De La Cruz Verde	-	-	-	-	43	11	6	-	-	-
El Progreso	1	-	-	1	79	9	3	-	-	-
Sierras De Santo Domingo	1	-	1	1	98	2	-	-	-	-
Sierritas De Santo Domingo	-	-	-	-	18	-	-	-	-	-
La Ollada	1	-	1	1	80	2	-	-	-	-
San Antonio	2	2	1	4	170	24	6	2	-	-
San Antonio	1	-	1	1	51	6	2	-	-	-
Los Briones	1	2	-	-	43	7	1	-	-	-
El Morro	-	-	-	1	12	6	3	2	-	-
Las 4 Esquinas De Ticuantepe	-	-	-	2	64	5	-	-	-	-
Esquipulas	1	-	-	1	229	9	-	-	1	-
Enramadas	1	-	-	1	37	4	-	-	-	-
Napoleón Altamirano	-	-	-	-	15	2	-	-	-	-
Los Cuarezmas	-	-	-	-	26	2	-	-	-	-
Los Vanegas	-	-	-	-	53	1	-	-	1	-
Esquipulas	-	-	-	-	71	-	-	-	-	-
Los Escobar	-	-	-	-	19	-	-	-	-	-
Guadalupe	-	-	-	-	8	-	-	-	-	-
Sabana Grande	2	4	1	4	48	57	4	2	2	-
Cofradía	-	1	-	-	2	5	-	-	1	-
Sabana Grande	2	3	1	4	34	45	4	2	1	-
El Pique	-	-	-	-	7	4	-	-	-	-
Camino Del Río	-	-	-	-	5	3	-	-	-	-

CUADRO 5. PRINCIPALES INDICADORES AGROPECUARIOS AL MENOR NIVEL DE DESAGREGACIÓN GEOGRÁFICA

Municipio, Comarca y Localidad	Principales Indicadores Agropecuarios								Total de Aves de Corral
	EA's que Sembraron Cultivos Anuales o Temporales			EA's con Cultivos Permanentes y Semi-permanentes	Existencia de Ganado				
	Granos Básicos	Oleaginosas	Otros Cultivos Temporales		Bovino	Porcino	Equino	Ovino y Caprino	
MANAGUA	691	17	283	1 133	3 968	1 437	715	444	39 186
Urbano	146	-	94	204	1 689	523	253	361	7 413
Barrio Camilo Chamorro	3	-	-	-	199	57	8	154	156
Barrio Américas # 2	1	-	1	1	77	-	47	-	115
Barrio Los Sábalo	5	-	4	15	362	83	33	17	1 581
Barrio Los Chagüites	10	-	10	32	49	22	31	32	313
Barrio Monte Fresco	-	-	-	2	-	-	-	-	-
Barrio El Rodeo	16	-	13	25	316	56	59	32	931
Barrio La Curva	2	-	-	3	22	-	2	-	29
Barrio Laureles Norte	11	-	6	21	206	92	17	30	1 988
Barrio Los Laureles Sur	8	-	4	16	105	19	15	2	174
Barrio Hialeah	-	-	-	3	2	-	-	-	-
Barrio San Patricio	4	-	1	3	23	3	2	69	190
Barrio San Judas	4	-	1	7	-	-	-	-	56
Villa Fontana	6	-	3	6	41	6	-	10	183
Barrio Los Corteces	2	-	-	8	14	8	-	3	80
Las Jaguitas	42	-	35	18	183	85	17	5	949
Barrio Cruz Del Paraíso	1	-	1	3	6	8	-	-	87
Las Colinas	12	-	6	5	39	34	12	-	65
Barrio V. Combatiente Desconocido	2	-	-	8	7	7	-	1	86
Barrio Los Membreños	6	-	2	9	27	23	1	6	175
Las Cuaresmas	4	-	3	2	8	3	1	-	69
Barrio Sol De Libertad	3	-	2	6	2	9	-	-	97
Barrio Sierrita De Santo Domingo	4	-	2	11	1	8	8	-	89
Comarca	545	17	189	929	2 279	914	462	83	31 773
Nejapa	50	-	21	22	394	38	69	5	11 965
Nejapa	50	-	21	22	394	38	69	5	11 965
Chiquilistagua	71	-	17	53	254	42	51	-	1 098
Filo De Cuajachillo	17	-	2	15	62	8	20	-	383
Chiquilistagua	31	-	12	21	181	30	26	-	392
Monte Verde	23	-	3	17	11	4	5	-	323
Cedro Galán	28	-	7	47	114	50	31	15	1 477
Cedro Galán	20	-	5	37	50	47	21	15	1 295
Arlen Siú	2	-	-	1	52	3	5	-	67
Planetario	6	-	2	9	12	-	5	-	115
Los Jinotepes	10	-	3	20	124	62	22	-	348
Leonel Rugama	4	-	1	7	85	24	19	-	96
Hilario Sánchez	2	-	1	6	12	33	1	-	139
San José De Nerek	2	-	-	4	17	-	1	-	74
Reparto Serranía	2	-	1	3	10	5	1	-	39
Ticomo	30	-	13	31	71	25	26	14	432
Ticomo	30	-	13	31	71	25	26	14	432
Pochocuape	54	-	21	43	86	93	27	-	752
Los Guerrero	5	-	2	3	7	3	-	-	24
Pochocuape	49	-	19	40	79	90	27	-	728
San Isidro Libertador	42	-	16	63	75	19	26	-	653
San Isidro Libertador	42	-	16	63	75	19	26	-	653
Jocote Dulce	34	1	12	103	88	59	12	-	940
Los Ladinos	3	-	2	14	47	7	5	-	98
Jocote Dulce	19	1	5	52	23	43	5	-	643
V. Combatiente Desconocido	5	-	2	14	5	2	-	-	51
Las Viudas	7	-	3	23	13	7	2	-	148

CUADRO 5. PRINCIPALES INDICADORES AGROPECUARIOS AL MENOR NIVEL DE DESAGREGACIÓN GEOGRÁFICA

Municipio, Comarca y Localidad	Principales Indicadores Agropecuarios								Total de Aves de Corral
	EA's que Sembraron Cultivos Anuales o Temporales			EA's con Cultivos Permanentes y Semi-permanentes	Existencia de Ganado				
	Granos Básicos	Oleaginosas	Otros Cultivos Temporales		Bovino	Porcino	Equino	Ovino y Caprino	
San Isidro De La Cruz Verde	56	-	21	106	103	83	14	4	1 391
San Isidro De La Cruz Verde	19	-	4	42	32	23	5	1	622
El Progreso	37	-	17	64	71	60	9	3	769
Sierras De Santo Domingo	9	-	1	93	28	18	2	-	418
Sierritas De Santo Domingo	1	-	-	15	-	2	-	-	20
La Ollada	8	-	1	78	28	16	2	-	398
San Antonio	33	-	8	185	56	88	8	4	2 710
San Antonio	8	-	2	54	33	32	3	1	300
Los Briones	5	-	2	49	11	20	-	2	280
El Morro	4	-	-	21	4	7	3	-	115
Las 4 Esquinas De Ticuantepe	16	-	4	61	8	29	2	1	2 015
Esquipulas	63	-	28	135	182	136	9	34	8 650
Enramadas	17	-	7	10	62	24	3	1	571
Napoleón Altamirano	11	-	7	5	38	6	-	10	231
Los Cuarezmas	5	-	4	26	12	5	-	-	688
Los Vanegas	13	-	5	12	43	50	5	22	5 988
Esquipulas	16	-	5	57	14	36	1	1	484
Los Escobar	1	-	-	17	-	9	-	-	65
Guadalupe	-	-	-	8	13	6	-	-	623
Sabana Grande	65	16	21	28	704	201	165	7	939
Cofradía	-	-	3	2	10	11	38	-	65
Sabana Grande	51	15	16	18	658	161	117	7	737
El Pique	11	1	-	5	31	24	10	-	122
Camino Del Río	3	-	2	3	5	5	-	-	15



Capítulo IV
Directorio Económico Urbano 2002
(Actualización 2005)



CAPÍTULO IV. DIRECTORIO ECONÓMICO URBANO 2002 (Actualización 2005)

Definiciones Básicas

Los datos del Directorio Económico Urbano se obtuvieron a través del Censo Económico realizado por el Banco Central en toda el área urbana del país en el año 2001-2002 , el que fue actualizado al 2005 a través de registros administrativos proporcionados por las alcaldías municipales.

Hogares con actividad económica

Unidad dedicada a la producción de bienes o servicios, que se caracteriza por funcionar con un bajo nivel de organización, con poca o ninguna división entre el trabajo y el capital en cuanto a factores de producción y a pequeña escala. Las relaciones laborales, cuando existen, se basan generalmente en el empleo ocasional, en el parentesco o en las relaciones personales y sociales, y no en acuerdos contractuales que supongan garantías formales.

Los activos fijos y los activos de otra clase utilizados no pertenecen a las unidades de producción sino a sus propietarios. Las unidades como tales no pueden realizar transacciones, ni intervenir en contratos con otras unidades, ni contraer pasivos, en nombre propio. Estas unidades de producción no tienen registros contables, razón social ni persona jurídica.

Establecimiento

Una empresa o parte de una empresa que, de manera independiente, se dedica exclusiva o predominantemente a un tipo de actividad económica dentro de una zona geográfica, y respecto de la cual existen o pueden recopilarse datos con cierta precisión.

CUADRO 6.1 CANTIDAD DE HOGARES URBANOS CON ACTIVIDAD ECONÓMICA Y NÚMERO DE TRABAJADORES

Municipio y Rama de Actividad	Total	
	Hogares con Actividad Económica	Trabajadores
MANAGUA	28 170	45 248
Alimentos	1 641	2 802
Bebidas	5	14
Textiles	76	123
Vestuario	819	1 148
Cuero y Productos de Cuero	12	29
Calzado	24	40
Madera y Productos de Madera	135	315
Muebles	252	609
Papel y Productos de Papel	1	3
Imprenta y Editoriales	42	102
Productos Químicos	26	60
Caucho y Plástico	3	11
Minerales No Metálicos	117	310
Productos Metálicos	432	907
Maquinaria y Equipo Eléctrico y No Eléctrico	63	133
Material de Transporte	90	205
Diversos (Industria)	150	271
Comercio al Por Mayor	231	496
Comercio al Por Menor	15 674	22 462
Comercio Automotriz	400	624
Hoteles	161	299
Restaurantes	3 819	6 564
Servicios Empresariales	1 119	1 789
Servicios Comunitarios	1 172	2 071
Enseñanza	186	395
Salud	340	571
Reparación y Mantenimiento de Vehículo	1 168	2 861
Transporte, Almacenamiento y Comunicaciones	9	26
Intermediación Financiera	3	8

Fuente: BCN. Directorio Económico año 2002, actualizado al año 2005

CUADRO 6.2 CANTIDAD DE ESTABLECIMIENTOS URBANOS Y NÚMERO DE TRABAJADORES

Municipio y Rama de Actividad	Total	
	Establecimientos	Trabajadores
MANAGUA	5 330	82 818
Alimentos	131	5 398
Bebidas	15	2 500
Textiles	14	737
Vestuario	40	376
Cuero y Productos de Cuero	2	100
Calzado	7	534
Madera y Productos de Madera	33	289
Muebles	73	651
Papel y Productos de Papel	2	128
Imprenta y Editoriales	158	2 138
Petroleo	1	100
Productos Químicos	36	826
Caucho y Plástico	17	743
Minerales No Metálicos	83	2 073
Productos Metálicos	63	851
Maquinaria y Equipos Eléctrico y No Eléctrico	41	397
Material de Transporte	51	602
Diversos (Industria)	20	156
Comercio al Por Mayor	328	7 406
Comercio al Por Menor	1 269	10 596
Comercio Automotriz	256	3 276
Hoteles	128	2 414
Restaurantes	398	4 480
Servicios Empresariales	521	11 937
Servicios Comunitarios	507	5 991
Enseñanza	423	9 261
Salud	393	4 486
Reparación y Mantenimiento de Vehículo	236	1 655
Transporte, Almacenamiento y Comunicaciones	41	363
Intermediación Financiera	43	2 354

Fuente: BCN. Directorio Económico año 2002, actualizado al año 2005



Capítulo V

Proyección de Población Municipal, 2005-2020. Revisión 2007

CAPÍTULO V. PROYECCIÓN DE POBLACIÓN MUNICIPAL, 2005 – 2020. REVISIÓN 2007

Definiciones Básicas

Se presentan las proyecciones de población municipal por sexo, elaboradas con base a los techos departamentales resultantes de la revisión realizada en el año 2007, de las proyecciones de población a nivel nacional, utilizando los resultados del VIII Censo Nacional de Población 2005 y de la Encuesta Nicaragüense de Demografía y Salud 2006/07.

Con el Objetivo de valorar la tendencia y coherencia de los datos municipales, a lo largo del período 1971 – 2005, se analizaron las tasas de crecimiento y proporciones de población arrojadas por los censos de población, estimándose el grado de omisión para cada municipio. Posteriormente, se obtuvieron las tasas de crecimiento por municipio, las cuales fueron ajustadas a las tasas estimadas para los departamentos. Finalmente, para la proyección hasta el año 2020, se tomó la población base del año 2005 ajustándose a los techos departamentales proyectados al 30 de junio de cada año.

Para desagregar la población total municipal por sexo, se analizó el comportamiento del índice de masculinidad entre 1995 y 2005, tomándose en la mayoría de los municipios, el índice de masculinidad del censo de 2005, proyectando dicho indicador con una disminución del 10 por ciento entre 2005 y 2020. La población resultante se ajustó a los techos departamentales y por diferencia se obtuvo la población femenina.

CUADRO 7. PROYECCIONES DE POBLACIÓN AL 30 DE JUNIO POR SEXO, SEGÚN AÑO CALENDARIO Y TASA DE CRECIMIENTO. PERIODO 2005 - 2020.

Municipio, Año y Tasa de Crecimiento	Ambos Sexos	Hombres	Mujeres
MANAGUA			
2005	966 518	460 271	506 247
2006	975 954	464 838	511 116
2007	985 322	469 357	515 965
2008	994 560	473 787	520 773
2009	1005 705	479 169	526 536
2010	1014 384	483 459	530 925
2011	1021 679	486 954	534 725
2012	1028 808	490 366	538 442
2013	1035 582	493 656	541 926
2014	1042 012	496 828	545 184
2015	1048 134	499 852	548 282
2016	1052 930	502 208	550 722
2017	1057 296	504 461	552 835
2018	1061 355	506 664	554 691
2019	1064 715	508 424	556 291
2020	1066 313	510 137	556 176
Tasa de Crecimiento			
2005 - 2010	1.0	1.0	1.0
2010 - 2015	0.5	0.5	0.5
2015 - 2020	0.3	0.4	0.3



Nicaragua

Objetivos de Desarrollo del Milenio
Sistema de las Naciones Unidas



Objetivo No. 1

Que todos tengamos un trabajo digno y alimento en nuestra mesa.



Objetivo No. 2

Que niños y niñas tengan una educación primaria completa.



Objetivo No. 3

Que mujeres y hombres tengamos las mismas oportunidades.



Objetivo No. 4

Que nuestros niños y niñas no mueran por enfermedades prevenibles.



Objetivo No. 5

Que todas las mujeres tengan una maternidad saludable.



Objetivo No. 6

Que no avance el VIH/SIDA, la malaria y otras enfermedades.



Objetivo No. 7

Que nuestro medio ambiente perdure y tengamos acceso al agua.



Objetivo No. 8

Que Nicaragua y el mundo entero formen una alianza para el desarrollo.

Más información sobre los Objetivos de Desarrollo del Milenio en Nicaragua:

www.onu.org.ni • www.undp.org.ni

