

Municipio de Managua
 Distrito II
 Barrios y Comarcas
 Pobreza Extrema

Lago Xolotlán

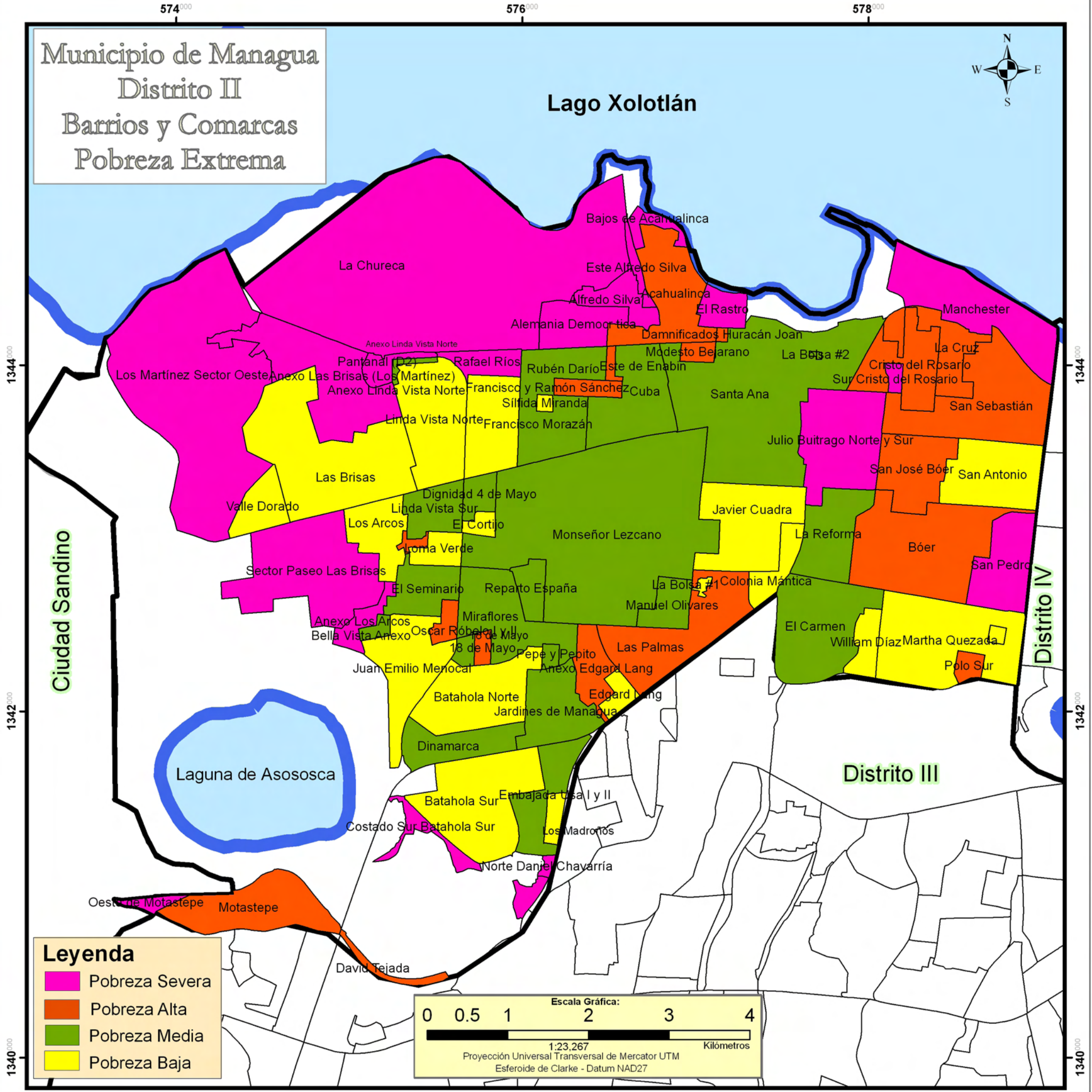

Ciudad Sandino

Distrito IV

Distrito III

Leyenda

- Pobreza Severa
- Pobreza Alta
- Pobreza Media
- Pobreza Baja

Escala Gráfica:

0 0.5 1 2 3 4

1:23,267

Proyección Universal Transversal de Mercator UTM

Esferoide de Clarke - Datum NAD27

Kilómetros

1344.000

1344.000

1342.000

1342.000

1340.000

1340.000

Laguna de Asososca

Oeste de Motastepe Motastepe

David Tejada

Bajos de Acahualinca

La Chureca

Este Alfredo Silva

Alfredo Silva

Acahualinca

El Rastro

Alemania Democrática

Damnificados Huracán Joan

Modesto Bejarano

La Bolsa #2

Manchester

La Cruz

Cristo del Rosario

San Sebastián

Los Martínez Sector Oeste Anexo

Pantanal (D2)

Rafael Ríos

Rubén Darío

Este de Enabín

Cuba

Santa Ana

Anexo Linda Vista Norte

Francisco y Ramón Sánchez

Silvia Miranda

Linda Vista Norte

Francisco Morazán

Julio Buitrago Norte y Sur

San José Boer

San Antonio

Las Brisas

Valle Dorado

Dignidad 4 de Mayo

Linda Vista Sur

El Cortijo

Monseñor Lezcano

Javier Cuadra

La Reforma

Bóer

San Pedro

Sector Paseo Las Brisas

Troma Verde

Reparto España

La Bolsa #1

Colonia Mántica

Manuel Olivares

El Seminario

Miraflores

Oscar Robles y 18 de Mayo

Pepe y Pepito

Las Palmas

El Carmen

William Díaz

Martha Quezada

Anexo Los Arcos

Bella Vista Anexo

Juan Emilio Merloca

Anexo Edgard Lang

Edgard Lang

Polos Sur

Batahola Norte

Jardines de Managua

Dinamarca

Batahola Sur

Embajada USA I y II

Costado Sur Batahola Sur

Los Madroños

Norte Daniel Chavarria