

Municipio de Santa María de Pantasma

Barrios y Comarcas

Pobreza Extrema

Leyenda

- Pobreza Severa
- Pobreza Alta
- Pobreza Media
- Pobreza Baja

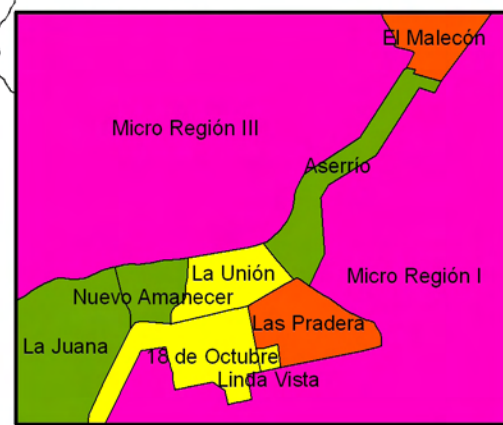
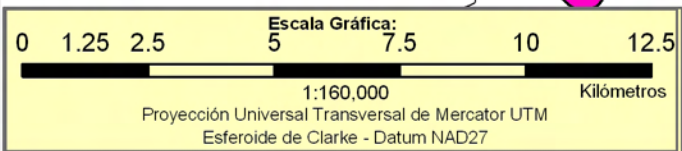
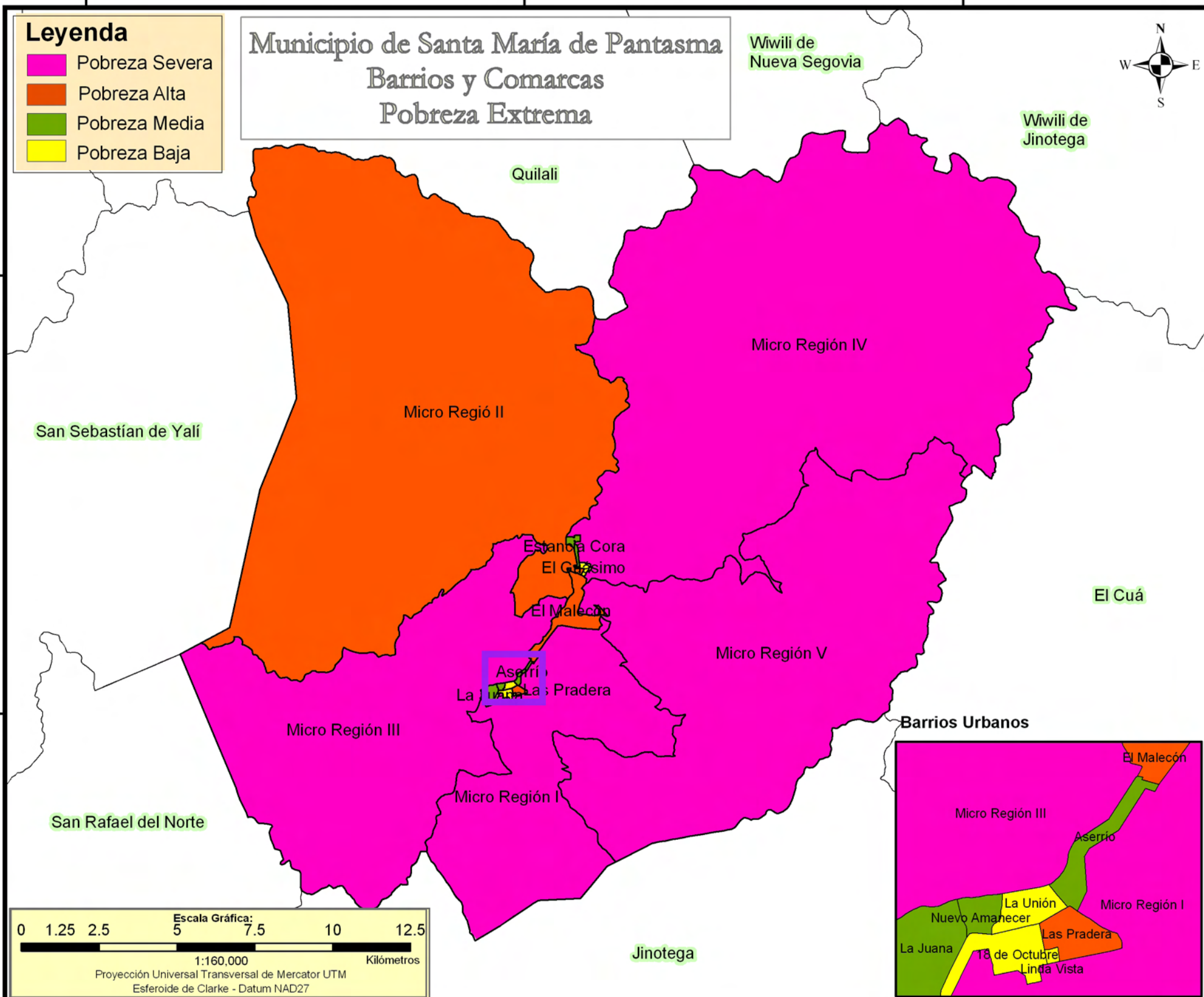

INCIDENCIA DE LA POBREZA EXTREMA POR HOGAR SEGÚN BARRIO Y COMARCA

No.	Barrio / Comarca	Total de Población	Total de Hogares	Incidencia de la Pobreza Extrema
1	Micro Región IV	4 093	677	76.3
2	Micro Región V	6 184	1 000	70.7
3	Micro Región III	4 435	694	68.7
4	Micro Región I	3 981	668	67.8
1	El Malecón	1 240	227	66.8
2	Micro Región II	5 428	880	65.8
3	Las Praderas	137	29	60.4

INCIDENCIA DE LA POBREZA EXTREMA POR HOGAR SEGÚN BARRIO Y COMARCA

No.	Barrio / Comarca	Total de Población	Total de Hogares	Incidencia de la Pobreza Extrema
1	La Juana	388	57	43.5
2	Estancia Cora	237	40	40.4
3	Aserrijo	110	23	36.5
4	Nuevo Amanecer	248	42	34.1
1	Linda Vista	17	3	30.0
2	18 de Octubre	291	49	28.2
3	La Unión	140	22	24.7
4	El Guasimo	100	13	19.7