

# Municipio de San Sebastián de Yalí

## Barrios y Comarcas

### Pobreza Extrema

#### Leyenda

- Pobreza Severa
- Pobreza Alta
- Pobreza Media
- Pobreza Baja

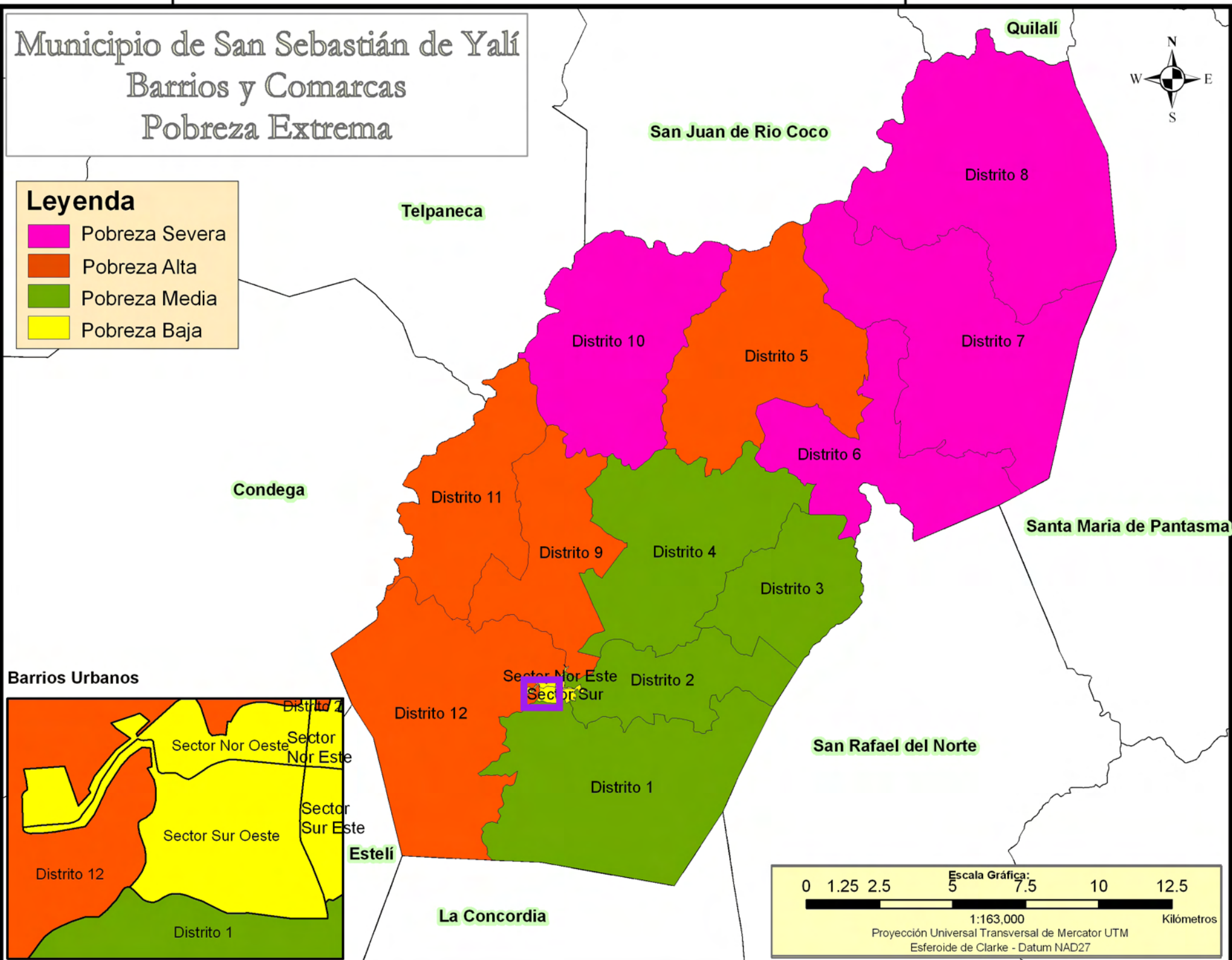

INCIDENCIA DE LA POBREZA EXTREMA POR HOGAR SEGÚN BARRIO Y COMARCA

No.	Barrio / Comarca	Total de Población	Total de Hogares	Incidencia de la Pobreza Extrema
1	Distrito 10	884	153	67.1
2	Distrito 8	1 996	329	65.1
3	Distrito 6	1 989	351	61.4
4	Distrito 7	2 443	400	60.3
1	Distrito 5	1 369	222	59.5
2	Distrito 11	641	112	54.6
3	Distrito 12	973	161	50.9
4	Distrito 9	821	118	50.0

INCIDENCIA DE LA POBREZA EXTREMA POR HOGAR SEGÚN BARRIO Y COMARCA

No.	Barrio / Comarca	Total de Población	Total de Hogares	Incidencia de la Pobreza Extrema
1	Distrito 1	1 020	188	47.1
2	Distrito 4	895	147	46.5
3	Distrito 2	552	90	46.2
4	Distrito 3	512	83	43.9
1	Sector Sur Este	739	136	36.2
2	Sector Nor Este	430	74	27.9
3	Sector Nor Oeste	234	41	23.7
4	Sector Sur Oeste	174	31	23.7