

Municipio de Jinotega

Barrios y Comarcas

Pobreza Extrema

Leyenda

- Pobreza Severa
- Pobreza Alta
- Pobreza Media
- Pobreza Baja

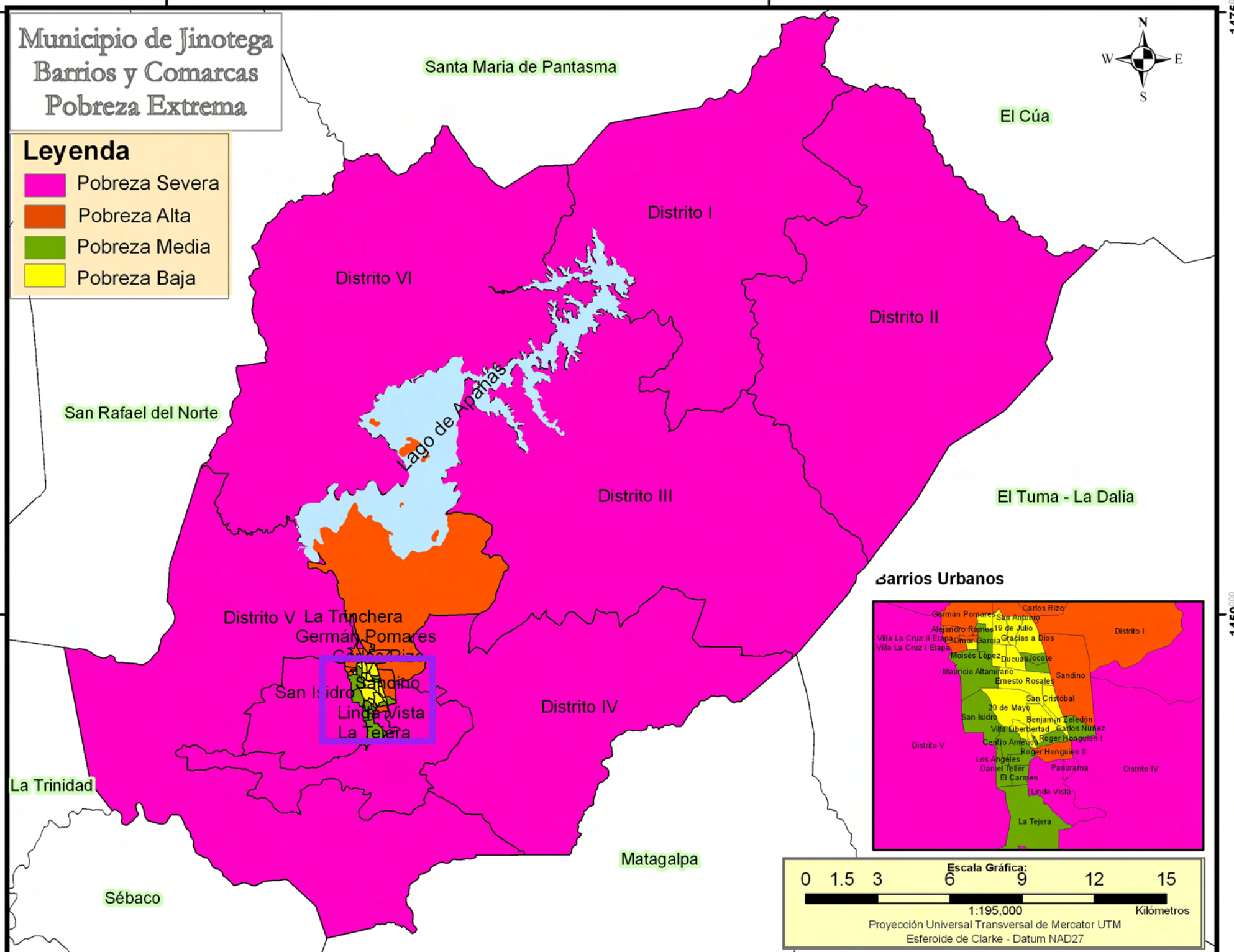

Barrios Urbanos

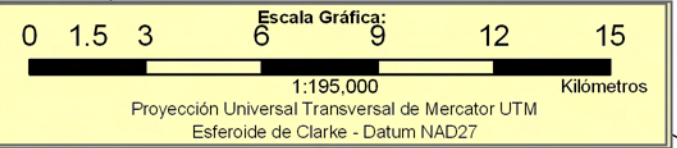
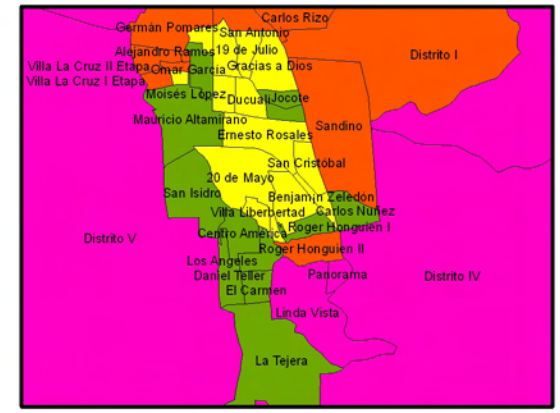

INCIDENCIA DE LA POBREZA EXTREMA POR HOGAR SEGÚN BARRIO Y COMARCA

No.	Barrio / Comarca	Total de Población	Total de Hogares	Incidencia de la Pobreza Extrema
1	Distrito VI	9 322	1 534	67.4
2	Villa Valencia II	65	13	65.0
3	Distrito I	6 672	1 165	64.2
4	Distrito II	7 341	1 247	64.0
5	Panorama	487	94	63.9
6	Linda Vista	1 267	242	61.7
7	Distrito III	7 002	1 176	54.7
8	Distrito V Urbano	284	48	54.5
9	Distrito IV	3 292	566	52.2
10	Distrito V	3 194	569	52.2
11	La Trinchera	87	15	51.7
12	Distrito IV Urbano	703	131	50.4
1	Distrito I Urbano	1 749	339	50.3
2	Villa Norte	374	67	47.2
3	Villa Valencia	780	159	45.3
4	Carlos Rizo	1 503	285	42.5

INCIDENCIA DE LA POBREZA EXTREMA POR HOGAR SEGÚN BARRIO Y COMARCA

No.	Barrio / Comarca	Total de Población	Total de Hogares	Incidencia de la Pobreza Extrema
5	Villa La Cruz II Etapa	335	59	42.1
6	German Pomares	1 725	326	41.2
7	Rosendo Chavarría	64	11	37.9
8	Sandino	873	153	35.8
9	San Antonio	96	21	33.9
10	Roger Honguén II	897	169	33.5
11	Villa La Cruz I Etapa	192	34	31.5
8	San Isidro	952	184	30.3
2	El Carmen	74	13	27.1
3	Alfredo Alegria	170	32	24.8
4	La Tejera	119	24	24.7
5	Roger Honguén I	259	49	20.6
6	Los Angeles	106	21	16.8
7	Carlos Núñez	105	17	16.7
8	Jocote	44	9	16.4
9	Daniel Teller	128	19	15.8

INCIDENCIA DE LA POBREZA EXTREMA POR HOGAR SEGÚN BARRIO Y COMARCA

No.	Barrio / Comarca	Total de Población	Total de Hogares	Incidencia de la Pobreza Extrema
10	Omar García	163	30	13.6
11	Mauricio Altamirano	226	39	13.5
12	Centro América	46	10	13.3
1	Linda Vista	273	50	10.8
2	20 de Mayo	316	59	10.5
3	Benjamín Zeledón	15	3	8.8
4	Ducualí	46	11	8.5
5	Villa Libertad	18	3	8.3
6	19 de Julio	105	18	8.1
7	Gracias a Dios	104	19	7.5
8	Francisco Zeledón	20	4	5.2
9	Alejandro Ramos	72	13	4.7
10	Ernesto Rosales	58	11	3.9
11	Moisés López	10	2	2.9
12	San Cristóbal	8	1	0.9