



Gobierno de Reconciliación
y Unidad Nacional

El Pueblo, Presidente!

INIDE

Instituto Nacional
de Información de Desarrollo

NANDAIME

en cifras

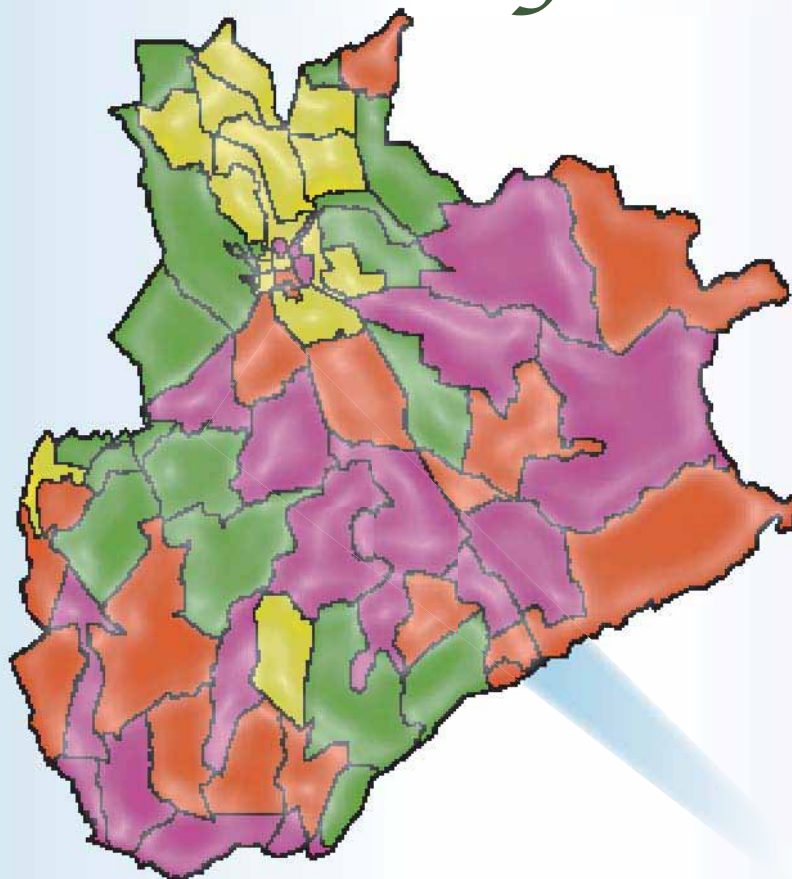

**PODER
CIUDADANO**
*Nicaragua
Gana con Vos!*

INSTITUTO NACIONAL DE INFORMACIÓN DE DESARROLLO

NANDAIME

en cifras

MARZO DEL 2008

INTRODUCCIÓN

El Instituto Nacional de Información de Desarrollo (INIDE) ante la demanda de distintos actores de la sociedad, de contar con información actualizada a nivel local, pone a disposición de los usuarios la publicación de indicadores desagregados a nivel de barrio, comarca, comunidad y localidad para cada uno de los 153 municipios del país. Con este esfuerzo pretendemos contribuir a satisfacer las necesidades de información y a brindar una herramienta útil para la planeación de políticas y programas, para priorizar y asignar eficazmente los recursos que contribuyan a la reducción de la pobreza y el desarrollo de nuestro país.

Cada documento municipal contiene cinco capítulos. El **primer capítulo** es una selección de indicadores del VIII Censo de Población y IV de Vivienda 2005 y está dividido en tres secciones:

Sección 1: Población

Presenta cuarenta y nueve indicadores que caracterizan a la población según sexo, edad, relación de dependencia de la edad (RDE), relación niño-mujer (RNM). Se detallan además las características educativas de la población como el analfabetismo, asistencia escolar y nivel de instrucción desagregada por sexo. También se presentan las características económicas de la población de 10 años y más, incluyendo población económicamente activa e inactiva (PEA y PEI), población ocupada con trabajo permanente y temporal (desagregada por sexo y grupos de edad) y población ocupada por sexo y sectores económicos.

Sección 2: Vivienda

Presenta diez indicadores referidos al total de viviendas particulares y ocupadas del municipio, tipo de vivienda, materiales del techo, pared y piso del que están construidas, viviendas inadecuadas, sin servicio de luz ni agua potable, y viviendas con distancia mayor a 5 kilómetros del Centro de Salud más cercano.

Sección 3: Hogar

Recoge diecinueve indicadores que brindan una visión general de las características de los hogares, entre otros: jefatura de los hogares por sexo, disponibilidad de servicio higiénico, y exclusividad de su uso por parte del hogar, hacinamiento, hogares que cocinan con leña, sin servicio de recolección de basura, sin teléfono residencial, hogares donde al menos uno de sus miembros tiene una o más discapacidades, hogares donde alguno de sus miembros efectúan dentro o fuera de la vivienda donde residen una o más actividades económicas y hogares que reciben remesas de alguna persona residente en otro país.

El **capítulo dos** presenta el Mapa de Pobreza Extrema Municipal elaborado a partir de los datos del VIII Censo de Población y IV de Vivienda 2005 y en base a la metodología de Necesidades Básicas Insatisfechas (NBI).

El **capítulo tres**, presenta diecinueve indicadores seleccionados del III Censo Nacional Agropecuario 2001. Los datos brindan información sobre el total de productores por sexo, grado de alfabetismo, pertenencia a alguna organización agropecuaria, total de explotaciones agropecuarias (EA's), tamaño de las EA's (mzs), con cultivos anuales o temporales, permanentes y semipermanentes, total de ganado (bovino, porcino, equino y otros) y de aves de corral.

El **capítulo cuatro**, presenta la cantidad de hogares y establecimientos urbanos del municipio con actividad económica y número de trabajadores por rama de actividad. Esta información fue obtenida del Directorio Económico Urbano (Hogares y Establecimientos), del Banco Central de Nicaragua, 2002 (actualización 2005). Finalmente el **capítulo cinco** presenta las proyecciones de población del periodo 2005-2020 (revisión 2007).

Esta publicación no hubiese sido posible sin el apoyo decidido del Sistema de Naciones Unidas para el Desarrollo (PNUD) y el Fondo de Población de las Naciones Unidas (UNFPA), quienes colaboraron financieramente en la realización y divulgación de estos documentos.

DIRECCIÓN GENERAL

Armando Rodríguez Serrano

COORDINACIÓN GENERAL

Ana María Medina Sandino

COORDINACIÓN TÉCNICA

Jimmy Martín Rosales Ortíz

TÉCNICOS ANALISTAS

Ana Cecilia Manzanares Quintana

Benito Lorenzo Martínez Sáenz

Eddy Antonio Roque López

Gioconda de los Ángeles Maltez Corea

Gladys del Carmen Zeledón López

Iván Rodrigo Espinoza Chamorro

José Rutilio Moreno Ordeñana

Luis Antonio Morales Bonilla

Manuel Antonio López Sáenz

Silvia Elena Hernández Vega

DIRECTORIO ECONÓMICO URBANO

Adolfo Díaz Galindo

PROYECCIONES DE POBLACIÓN

Luis Felipe Blandón Sequeira

Josefa del Carmen Blanco Artola

PROCESAMIENTO

Santiago Mejía Solís

Javier Francisco Argeñal Collado

CARTOGRAFÍA - SIG

Carlos José Rojas Chávez

DISEÑO Y PUBLICACIÓN

Luis Pedro Ramírez Tercero

Fátima Haydeli Pérez Hudiel

Ana Raquel Martínez López

Fanix Leonor Urbina

CONTENIDO

| | |
|---|----|
| CAPÍTULO I. VIII CENSO DE POBLACIÓN Y IV DE VIVIENDA 2005 | 1 |
| Definiciones Básicas..... | 1 |
| Sección 1: Población..... | 1 |
| Cuadro 1. Principales indicadores de población al menor nivel de desagregación geográfica..... | 4 |
| Sección 2. Vivienda..... | 16 |
| Cuadro 2. Principales indicadores de vivienda al menor nivel de desagregación geográfica..... | 17 |
| Sección 3. Hogar..... | 20 |
| Cuadro 3. Principales indicadores de hogar al menor nivel de desagregación geográfica..... | 21 |
| CAPÍTULO II. MAPA DE POBREZA EXTREMA MUNICIPAL POR EL MÉTODO DE NECESIDADES BÁSICAS INSATISFECHAS (NBI) | 27 |
| Definiciones Básicas..... | 27 |
| Cuadro 4.1 Indicadores de necesidades básicas insatisfechas por hogar al menor nivel de desagregación geográfica..... | 30 |
| Cuadro 4.2 Incidencia de la pobreza por hogar al menor nivel de desagregación geográfica..... | 32 |
| Cuadro 4.3 Distribución de hogares y población en pobreza extrema al menor nivel de desagregación geográfica..... | 34 |
| Mapa 1. Incidencia de la pobreza extrema por hogar según departamento..... | 36 |
| Mapa 2. Incidencia de la pobreza extrema por hogar según municipio..... | 37 |
| Mapa 3. Incidencia de la pobreza extrema por hogar según barrio y comarca..... | 39 |
| CAPÍTULO III. III CENSO NACIONAL AGROPECUARIO 2001 (III CENAGRO) | 43 |
| Definiciones Básicas..... | 43 |
| Cuadro 5. Principales indicadores agropecuarios al menor nivel de desagregación geográfica..... | 45 |
| CAPÍTULO IV. DIRECTORIO ECONÓMICO URBANO 2002 (Actualización 2005) | 53 |
| Definiciones Básicas..... | 53 |
| Cuadro 6.1 Cantidad de hogares urbanos con actividad económica y número de trabajadores..... | 54 |
| Cuadro 6.2 Cantidad de establecimientos urbanos y número de trabajadores..... | 55 |
| CAPÍTULO V. PROYECCIÓN DE POBLACIÓN MUNICIPAL, 2005 – 2020. REVISIÓN 2007 | 59 |
| Definiciones Básicas..... | 59 |
| Cuadro 7. Proyecciones de población al 30 de junio por sexo, según año calendario y tasa de crecimiento. Periodo 2005 - 2020..... | 60 |



Capítulo I

VIII Censo de Población y IV de Vivienda 2005

- **Población**
- **Vivienda**
- **Hogar**

CAPÍTULO I. VIII CENSO DE POBLACIÓN Y IV DE VIVIENDA 2005

Definiciones Básicas

Sección 1: Población

Censo de jure o derecho

El VIII Censo de Población y IV de Vivienda, 2005 fue un censo de Derecho es decir que las personas nacionales y extranjeras fueron censadas en el **lugar donde residen habitualmente**, dentro del territorio y aguas bajo la jurisdicción de la República, estuvieran presentes o no al momento del censo.

Fecha de referencia

La recolección de la información censal comprendió el período del 28 de mayo al 11 de junio de 2005.

Unidad estadística de investigación

Es la vivienda, el hogar y las personas que viven habitualmente en éstos.

Relación de Dependencia de la Edad (RDE)

Es la medida comúnmente utilizada para medir la necesidad potencial de soporte social de la población en edades inactivas por parte de la población en edades activas. Es el cociente entre la suma de los grupos de población de menos de 15 y de 65 años y más de edad y la población de 15 a 64 años de edad.

Relación Niño Mujer (RNM)

Es la medida que relaciona al conjunto de niños menores de 5 años, entre la población femenina en edad fértil (15 a 49 años), multiplicada por mil.

Parto del último hijo no atendido en establecimientos de salud

Parto del último hijo (a) nacido (a) vivo (a) de las mujeres de 13 años y más, no atendido en un establecimiento de salud.

Analfabeta

Persona que declara que no sabe leer ni escribir, se incluyen las personas que sólo saben leer.

Tasa de analfabetismo de la población de 10 años y más, según sexo

Se calcula dividiendo el número de analfabetos de 10 años y más por la población de 10 años y más, en un período determinado. El resultado se multiplica por 100.

Tasa de analfabetismo de la población de 14 a 29 años, según sexo

Resulta de la división de la población analfabeta de 14 a 29 años de edad y sexo respectivo, entre la población de 14 a 29 años de edad del mismo sexo. El resultado se multiplica por 100.

Asistencia escolar primaria, secundaria y universitaria de ambos sexos

Corresponde al número de personas que al momento del censo se encontraba asistiendo a clases en algún establecimiento de enseñanza formal primaria, secundaria o universitaria.

Asistencia escolar de la población de 6 a 12 años¹ de ambos sexos

Corresponde a la población de 6 a 12 años, que asiste a algún establecimiento de educación primaria.

Primaria incompleta por sexo

Se considera a la población que aprobó el cuarto y/o quinto grado de educación primaria.

Asistencia escolar de la población de ambos sexos de 12 a 18 años¹

Población de 12 a 18 años que asiste a algún establecimiento educativo de secundaria.

Secundaria incompleta por sexo

Se considera a la población que aprobó el primero, segundo, tercero o cuarto año de educación secundaria.

Asistencia escolar universitaria de 17 a 29 años de ambos sexos

Población de 17 a 29 años, que asiste a algún establecimiento universitario.

Población con estudios universitarios completos

Se considera la población de ambos sexos con cuatro o más años de estudios aprobados en la educación superior y que hayan completado su carrera universitaria.

Población Económicamente Activa (PEA)

Se trata de las personas de 10 años y más, que durante el periodo de referencia definido en el censo tienen un trabajo, o lo buscan activamente o no buscan por estar a la espera de una respuesta por parte de un empleador, o esperan continuar sus labores agrícolas.

Población Económicamente Inactiva (PEI)

Conjunto de personas que no teniendo ocupación, no buscan empleo activamente. Comprende a los estudiantes, personas que se dedican a los oficios o quehaceres del hogar, pensionados/jubilados/rentistas, incapacitados permanentes, ancianos y a otros como una categoría remanente.

Trabajador permanente

Es aquella persona de 10 años y más de ambos sexos que trabaja de manera regular y continua en un mismo centro de trabajo durante seis meses o más.

¹ A partir del año 2006, el rango de edad de primaria cambia de 6 a 12 años, mientras el rango de edad para la educación secundaria es de 13 a 17, puesto que el Acuerdo Ministerial No. 094-2005 establece como edad de ingreso oficial a primaria son los 6 años de edad. Fuente: MINED.-Nicaragua.

Trabajador temporal

Es aquella persona de 10 años y más de ambos sexo que trabaja por un tiempo determinado, es decir, que tiene un tiempo fijo de duración menor a los seis meses.

Ocupados

Comprende a las personas que declararon que durante la semana anterior a la entrevista trabajaron, a las que no trabajaron por estar de vacaciones, permiso, subsidio o enfermedad y a las que declararon que no trabajaron pero realizaron actividades como: vender en puesto fijo o ambulante, lavar, planchar, coser ajeno, hacer y vender pan, tortillas, dulces, artesanías, ayudantes o aprendiz, labores de campo u otras actividades remuneradas. Los ocupados se agruparon de acuerdo a su actividad económica clasificados en: sector primario, secundario y terciario.

CUADRO 1. PRINCIPALES INDICADORES DE POBLACIÓN AL MENOR NIVEL DE DESAGREGACIÓN GEOGRÁFICA

| Municipio, Barrio, Comarca y Comunidad | Hombre | | Mujer | | Principales Indicadores de Población | | | | | | | |
|--|---------------|------------------|------------------|------------------|--------------------------------------|--------------|-------------|--|-----------------|----------------|----------------------------|---------------------------|
| | Ambos Sexos | Menor de 15 Años | De 15 Años y Más | Menor de 15 Años | De 15 Años y Más | RDE | RNM | Partos del Último Hijo no Atendidos en Establecimientos de Salud | % Analf. Hombre | % Analf. Mujer | % Analf. Hombre 14-29 Años | % Analf. Mujer 14-29 Años |
| NANDAIME | 34 288 | 6 537 | 10 510 | 6 133 | 11 108 | 72.1 | 44.4 | 2 035 | 16.9 | 16.4 | 10.2 | 6.7 |
| Barrio | 15 866 | 2 729 | 4 834 | 2 655 | 5 648 | 65.2 | 38.3 | 582 | 10.3 | 12.1 | 5.4 | 4.7 |
| Javier Guerra | 1 961 | 332 | 604 | 350 | 675 | 60.5 | 38.6 | 41 | 8.8 | 9.4 | 4.6 | 3.6 |
| La Gran China | 1 178 | 206 | 331 | 213 | 428 | 64.5 | 35.9 | 40 | 9.3 | 19.0 | 8.4 | 8.9 |
| Lotificación Privada | 7 | 1 | 1 | 2 | 3 | 75.0 | - | - | 100.0 | 80.0 | - | 100.0 |
| San Martín | 624 | 115 | 187 | 109 | 213 | 68.2 | 39.7 | 29 | 27.2 | 28.3 | 11.3 | 15.7 |
| Oscar Turcios | 2 158 | 324 | 684 | 303 | 847 | 62.9 | 31.9 | 62 | 6.0 | 8.4 | 2.0 | 1.7 |
| Oscar Turcios 2 | 937 | 198 | 272 | 172 | 295 | 76.5 | 48.4 | 42 | 13.7 | 21.2 | 8.1 | 7.1 |
| Ricardo Morales Avilés | 2 110 | 307 | 699 | 314 | 790 | 58.6 | 34.8 | 87 | 7.0 | 8.2 | 2.8 | 2.7 |
| Francisco Estrada | 502 | 116 | 144 | 88 | 154 | 75.5 | 54.9 | 18 | 17.1 | 11.9 | 9.1 | 9.1 |
| Modesto Marín | 689 | 134 | 194 | 113 | 248 | 71.8 | 39.2 | 30 | 7.4 | 9.9 | 4.2 | 3.1 |
| Juan José Quezada | 2 601 | 397 | 838 | 370 | 996 | 57.5 | 29.9 | 109 | 9.5 | 10.0 | 3.3 | 2.0 |
| Jonathan González | 1 548 | 250 | 475 | 286 | 537 | 65.9 | 41.4 | 73 | 13.8 | 12.6 | 8.9 | 6.4 |
| José Dolores Estrada | 1 551 | 349 | 405 | 335 | 462 | 85.3 | 54.8 | 51 | 11.4 | 13.5 | 7.3 | 5.6 |
| Comarca | 18 422 | 3 808 | 5 676 | 3 478 | 5 460 | 78.6 | 50.5 | 1 453 | 22.3 | 20.8 | 13.9 | 8.5 |
| San Diego | 68 | 13 | 22 | 16 | 17 | 94.3 | 71.4 | 3 | 33.3 | 21.7 | 20.0 | 8.3 |
| San Diego | 68 | 13 | 22 | 16 | 17 | 94.3 | 71.4 | 3 | 33.3 | 21.7 | 20.0 | 8.3 |
| El Arroyo | 134 | 28 | 42 | 18 | 46 | 55.8 | 51.4 | 11 | 24.4 | 9.6 | 21.1 | - |
| El Arroyo | 134 | 28 | 42 | 18 | 46 | 55.8 | 51.4 | 11 | 24.4 | 9.6 | 21.1 | - |
| San Caralampio | 145 | 38 | 44 | 23 | 40 | 74.7 | 60.0 | 12 | 14.3 | 8.7 | 12.5 | 4.0 |
| San Caralampio | 145 | 38 | 44 | 23 | 40 | 74.7 | 60.0 | 12 | 14.3 | 8.7 | 12.5 | 4.0 |
| La Granadilla | 292 | 61 | 89 | 59 | 83 | 80.2 | 56.7 | 33 | 16.8 | 26.5 | 8.0 | 10.0 |
| La Granadilla | 292 | 61 | 89 | 59 | 83 | 80.2 | 56.7 | 33 | 16.8 | 26.5 | 8.0 | 10.0 |
| La Barranca | 1 047 | 193 | 337 | 169 | 348 | 65.7 | 44.1 | 97 | 18.3 | 21.6 | 8.8 | 6.3 |
| La Barranca | 1 047 | 193 | 337 | 169 | 348 | 65.7 | 44.1 | 97 | 18.3 | 21.6 | 8.8 | 6.3 |
| Los Aburtos | 75 | 16 | 26 | 15 | 18 | 87.5 | 31.3 | 3 | 16.7 | 17.9 | - | 14.3 |
| Los Aburtos | 75 | 16 | 26 | 15 | 18 | 87.5 | 31.3 | 3 | 16.7 | 17.9 | - | 14.3 |
| Monte Grande Oriental | 1 039 | 203 | 350 | 175 | 311 | 73.2 | 51.2 | 67 | 25.8 | 23.7 | 13.1 | 11.9 |
| Monte Grande Oriental | 1 039 | 203 | 350 | 175 | 311 | 73.2 | 51.2 | 67 | 25.8 | 23.7 | 13.1 | 11.9 |
| Las Breñas No.1 | 1 353 | 259 | 386 | 257 | 451 | 73.2 | 40.6 | 59 | 15.7 | 17.5 | 8.6 | 7.0 |
| Las Breñas No.1 | 1 353 | 259 | 386 | 257 | 451 | 73.2 | 40.6 | 59 | 15.7 | 17.5 | 8.6 | 7.0 |
| Las Breñas No.2 | 1 048 | 201 | 332 | 190 | 325 | 71.2 | 50.0 | 57 | 19.9 | 20.1 | 16.8 | 10.6 |
| Las Breñas No.2 | 1 048 | 201 | 332 | 190 | 325 | 71.2 | 50.0 | 57 | 19.9 | 20.1 | 16.8 | 10.6 |
| La Orilla | 980 | 222 | 284 | 174 | 300 | 83.9 | 48.2 | 64 | 19.7 | 19.5 | 15.4 | 8.2 |
| La Orilla | 980 | 222 | 284 | 174 | 300 | 83.9 | 48.2 | 64 | 19.7 | 19.5 | 15.4 | 8.2 |
| Los Mollejones | 190 | 38 | 51 | 40 | 61 | 82.7 | 45.1 | 1 | 34.8 | 35.1 | 19.2 | 20.6 |
| Los Mollejones | 190 | 38 | 51 | 40 | 61 | 82.7 | 45.1 | 1 | 34.8 | 35.1 | 19.2 | 20.6 |
| Los Ranchones | 611 | 114 | 188 | 121 | 188 | 71.1 | 46.1 | 50 | 16.4 | 22.3 | 8.3 | 4.9 |
| Los Ranchones | 611 | 114 | 188 | 121 | 188 | 71.1 | 46.1 | 50 | 16.4 | 22.3 | 8.3 | 4.9 |
| Aguas Agras | 402 | 94 | 124 | 88 | 96 | 95.1 | 77.3 | 60 | 23.8 | 27.5 | 14.3 | 16.7 |
| Aguas Agras | 402 | 94 | 124 | 88 | 96 | 95.1 | 77.3 | 60 | 23.8 | 27.5 | 14.3 | 16.7 |
| San Luis de Manares | 365 | 89 | 113 | 73 | 90 | 91.1 | 69.7 | 44 | 33.6 | 32.1 | 33.3 | 22.7 |
| San Luis de Manares | 317 | 80 | 98 | 65 | 74 | 95.7 | 71.4 | 39 | 29.8 | 30.7 | 28.6 | 23.5 |
| Mecatepe | 48 | 9 | 15 | 8 | 16 | 65.5 | 61.5 | 5 | 61.1 | 38.9 | 60.0 | 20.0 |
| Dolores Del Lago | 184 | 47 | 55 | 33 | 49 | 100.0 | 59.5 | 13 | 25.4 | 22.4 | 18.2 | 6.9 |
| Dolores Del Lago | 184 | 47 | 55 | 33 | 49 | 100.0 | 59.5 | 13 | 25.4 | 22.4 | 18.2 | 6.9 |
| El Pital | 94 | 17 | 30 | 21 | 26 | 77.4 | 45.8 | 4 | 31.4 | 11.4 | 23.5 | 5.3 |
| El Pital | 94 | 17 | 30 | 21 | 26 | 77.4 | 45.8 | 4 | 31.4 | 11.4 | 23.5 | 5.3 |

CUADRO 1. PRINCIPALES INDICADORES DE POBLACIÓN AL MENOR NIVEL DE DESAGREGACIÓN GEOGRÁFICA

| Municipio, Barrio, Comarca y Comunidad | Hombre | | Mujer | | Principales Indicadores de Población | | | | | | | |
|--|-------------|------------------|------------------|------------------|--------------------------------------|--------------|-------------|--|-----------------|----------------|----------------------------|---------------------------|
| | Ambos Sexos | Menor de 15 Años | De 15 Años y Más | Menor de 15 Años | De 15 Años y Más | RDE | RNM | Partos del Último Hijo no Atendidos en Establecimientos de Salud | % Analf. Hombre | % Analf. Mujer | % Analf. Hombre 14-29 Años | % Analf. Mujer 14-29 Años |
| Cuatro Esquinas | 381 | 75 | 119 | 78 | 109 | 74.8 | 48.8 | 24 | 19.1 | 17.0 | 17.4 | 7.0 |
| Cuatro Esquinas | 381 | 75 | 119 | 78 | 109 | 74.8 | 48.8 | 24 | 19.1 | 17.0 | 17.4 | 7.0 |
| Santa Fe | 188 | 44 | 51 | 37 | 56 | 86.1 | 51.0 | 9 | 8.5 | 14.1 | 7.4 | 9.7 |
| Santa Fe | 188 | 44 | 51 | 37 | 56 | 86.1 | 51.0 | 9 | 8.5 | 14.1 | 7.4 | 9.7 |
| Las Conchitas | 102 | 17 | 32 | 25 | 28 | 85.5 | 90.0 | - | 23.8 | 17.6 | 5.6 | 14.3 |
| Las Conchitas | 102 | 17 | 32 | 25 | 28 | 85.5 | 90.0 | - | 23.8 | 17.6 | 5.6 | 14.3 |
| Monte Grande Occidental | 668 | 144 | 189 | 140 | 195 | 90.9 | 61.5 | 52 | 20.5 | 21.3 | 16.2 | 10.6 |
| Monte Grande Occidental | 668 | 144 | 189 | 140 | 195 | 90.9 | 61.5 | 52 | 20.5 | 21.3 | 16.2 | 10.6 |
| Río Chiquito | 229 | 52 | 77 | 33 | 67 | 81.7 | 53.2 | 18 | 21.6 | 20.5 | 11.4 | - |
| Río Chiquito | 229 | 52 | 77 | 33 | 67 | 81.7 | 53.2 | 18 | 21.6 | 20.5 | 11.4 | - |
| Valle Menier | 323 | 73 | 104 | 54 | 92 | 75.5 | 50.6 | 22 | 20.0 | 21.7 | 8.2 | 11.7 |
| Valle Menier | 323 | 73 | 104 | 54 | 92 | 75.5 | 50.6 | 22 | 20.0 | 21.7 | 8.2 | 11.7 |
| Las Mercedes | 86 | 17 | 29 | 17 | 23 | 95.5 | 60.0 | 5 | 40.0 | 26.7 | 14.3 | 30.0 |
| Las Mercedes | 86 | 17 | 29 | 17 | 23 | 95.5 | 60.0 | 5 | 40.0 | 26.7 | 14.3 | 30.0 |
| Candelaria | 55 | 12 | 18 | 11 | 14 | 83.3 | 61.5 | 3 | 20.8 | 27.8 | 7.7 | 12.5 |
| Candelaria | 55 | 12 | 18 | 11 | 14 | 83.3 | 61.5 | 3 | 20.8 | 27.8 | 7.7 | 12.5 |
| El Dorado | 65 | 11 | 18 | 16 | 20 | 85.7 | 52.9 | 5 | 34.8 | 33.3 | 14.3 | 16.7 |
| El Dorado No.1 | 65 | 11 | 18 | 16 | 20 | 85.7 | 52.9 | 5 | 34.8 | 33.3 | 14.3 | 16.7 |
| El Dorado No.1 | 159 | 41 | 41 | 35 | 42 | 103.8 | 62.9 | 13 | 32.7 | 25.0 | 37.0 | 8.7 |
| El Dorado No.1 | 159 | 41 | 41 | 35 | 42 | 103.8 | 62.9 | 13 | 32.7 | 25.0 | 37.0 | 8.7 |
| El Manchón | 966 | 226 | 279 | 180 | 281 | 81.6 | 60.4 | 45 | 22.8 | 19.1 | 13.8 | 6.6 |
| El Manchón | 966 | 226 | 279 | 180 | 281 | 81.6 | 60.4 | 45 | 22.8 | 19.1 | 13.8 | 6.6 |
| Santa Ana | 114 | 20 | 38 | 20 | 36 | 58.3 | 42.9 | 12 | 35.6 | 30.2 | 22.2 | 12.5 |
| Santa Ana | 114 | 20 | 38 | 20 | 36 | 58.3 | 42.9 | 12 | 35.6 | 30.2 | 22.2 | 12.5 |
| San Mateo | 229 | 46 | 70 | 41 | 72 | 81.7 | 55.6 | 19 | 24.7 | 30.6 | 5.9 | 11.1 |
| San Mateo | 229 | 46 | 70 | 41 | 72 | 81.7 | 55.6 | 19 | 24.7 | 30.6 | 5.9 | 11.1 |
| Javier Guerra | 312 | 76 | 96 | 55 | 85 | 88.0 | 59.4 | 18 | 24.4 | 25.5 | 16.7 | 14.9 |
| Javier Guerra | 312 | 76 | 96 | 55 | 85 | 88.0 | 59.4 | 18 | 24.4 | 25.5 | 16.7 | 14.9 |
| La Chipopa | 568 | 110 | 177 | 122 | 159 | 80.3 | 58.5 | 64 | 16.9 | 21.2 | 10.9 | 3.6 |
| La Chipopa | 568 | 110 | 177 | 122 | 159 | 80.3 | 58.5 | 64 | 16.9 | 21.2 | 10.9 | 3.6 |
| Río Medina | 407 | 87 | 123 | 76 | 121 | 77.7 | 47.6 | 36 | 23.0 | 24.3 | 20.6 | 13.6 |
| Río Medina | 407 | 87 | 123 | 76 | 121 | 77.7 | 47.6 | 36 | 23.0 | 24.3 | 20.6 | 13.6 |
| La Pintada | 332 | 66 | 101 | 76 | 89 | 84.4 | 38.7 | 33 | 22.4 | 17.7 | 12.2 | 5.9 |
| La Pintada | 332 | 66 | 101 | 76 | 89 | 84.4 | 38.7 | 33 | 22.4 | 17.7 | 12.2 | 5.9 |
| Los Jirones | 254 | 47 | 86 | 48 | 73 | 72.8 | 41.3 | 25 | 14.4 | 15.6 | 3.9 | 7.1 |
| Los Jirones | 254 | 47 | 86 | 48 | 73 | 72.8 | 41.3 | 25 | 14.4 | 15.6 | 3.9 | 7.1 |
| Mata de Caña | 115 | 16 | 38 | 23 | 38 | 71.6 | 32.1 | 14 | 31.1 | 29.8 | 14.3 | 6.3 |
| Mata de Caña | 115 | 16 | 38 | 23 | 38 | 71.6 | 32.1 | 14 | 31.1 | 29.8 | 14.3 | 6.3 |
| Las Campanas | 81 | 17 | 29 | 11 | 24 | 72.3 | 52.9 | 14 | 36.1 | 18.5 | 26.7 | 8.3 |
| Las Campanas | 81 | 17 | 29 | 11 | 24 | 72.3 | 52.9 | 14 | 36.1 | 18.5 | 26.7 | 8.3 |
| El Guarumo | 190 | 41 | 62 | 32 | 55 | 82.7 | 39.5 | 34 | 19.7 | 7.8 | 2.7 | - |
| El Guarumo | 190 | 41 | 62 | 32 | 55 | 82.7 | 39.5 | 34 | 19.7 | 7.8 | 2.7 | - |
| La Zorra | 406 | 81 | 133 | 69 | 123 | 71.3 | 51.5 | 3 | 21.7 | 18.1 | 18.3 | 6.3 |
| La Zorra | 406 | 81 | 133 | 69 | 123 | 71.3 | 51.5 | 3 | 21.7 | 18.1 | 18.3 | 6.3 |

CUADRO 1. PRINCIPALES INDICADORES DE POBLACIÓN AL MENOR NIVEL DE DESAGREGACIÓN GEOGRÁFICA

| Municipio, Barrio, Comarca y Comunidad | Ambos Sexos | Hombre | | Mujer | | Principales Indicadores de Población | | | | | | |
|--|-------------|------------------|------------------|------------------|------------------|--------------------------------------|------|--|-----------------|----------------|----------------------------|---------------------------|
| | | Menor de 15 Años | De 15 Años y Más | Menor de 15 Años | De 15 Años y Más | RDE | RNM | Partos del Último Hijo no Atendidos en Establecimientos de Salud | % Analf. Hombre | % Analf. Mujer | % Analf. Hombre 14-29 Años | % Analf. Mujer 14-29 Años |
| Nandarola | 512 | 126 | 143 | 105 | 138 | 93.2 | 74.8 | 45 | 23.8 | 22.0 | 15.9 | 13.6 |
| Nandarola | 512 | 126 | 143 | 105 | 138 | 93.2 | 74.8 | 45 | 23.8 | 22.0 | 15.9 | 13.6 |
| El Contadero | 105 | 22 | 35 | 22 | 26 | 87.5 | 42.9 | 8 | 18.6 | 21.6 | 5.6 | 7.1 |
| El Contadero | 105 | 22 | 35 | 22 | 26 | 87.5 | 42.9 | 8 | 18.6 | 21.6 | 5.6 | 7.1 |
| Las Enramadas | 130 | 32 | 37 | 23 | 38 | 85.7 | 43.3 | 9 | 17.6 | 17.6 | 8.7 | 9.1 |
| Las Enramadas | 130 | 32 | 37 | 23 | 38 | 85.7 | 43.3 | 9 | 17.6 | 17.6 | 8.7 | 9.1 |
| El Iguanero | 126 | 31 | 38 | 20 | 37 | 75.0 | 53.1 | 8 | 35.3 | 15.6 | 25.0 | 4.0 |
| El Iguanero | 126 | 31 | 38 | 20 | 37 | 75.0 | 53.1 | 8 | 35.3 | 15.6 | 25.0 | 4.0 |
| Ochomogo | 169 | 38 | 46 | 29 | 56 | 81.7 | 30.4 | 14 | 25.0 | 28.6 | 15.8 | 12.1 |
| Ochomogo | 169 | 38 | 46 | 29 | 56 | 81.7 | 30.4 | 14 | 25.0 | 28.6 | 15.8 | 12.1 |
| Paso Real | 190 | 34 | 55 | 42 | 59 | 75.9 | 44.9 | 10 | 20.6 | 19.0 | 18.8 | 12.9 |
| Paso Real | 190 | 34 | 55 | 42 | 59 | 75.9 | 44.9 | 10 | 20.6 | 19.0 | 18.8 | 12.9 |
| EL Pilón | 187 | 39 | 58 | 34 | 56 | 79.8 | 38.3 | 9 | 25.0 | 21.7 | 6.7 | 12.1 |
| EL Pilón | 187 | 39 | 58 | 34 | 56 | 79.8 | 38.3 | 9 | 25.0 | 21.7 | 6.7 | 12.1 |
| La Cebadilla | 384 | 75 | 123 | 63 | 123 | 66.2 | 49.0 | 30 | 31.7 | 17.4 | 22.5 | 5.7 |
| La Cebadilla | 384 | 75 | 123 | 63 | 123 | 66.2 | 49.0 | 30 | 31.7 | 17.4 | 22.5 | 5.7 |
| Los Castillos | 52 | 13 | 17 | 8 | 14 | 108.0 | 22.2 | 6 | 64.0 | 26.3 | 33.3 | - |
| Los Castillos | 52 | 13 | 17 | 8 | 14 | 108.0 | 22.2 | 6 | 64.0 | 26.3 | 33.3 | - |
| El Llano | 89 | 14 | 32 | 18 | 25 | 74.5 | 40.9 | 1 | 12.5 | 3.2 | 11.8 | - |
| El Llano | 89 | 14 | 32 | 18 | 25 | 74.5 | 40.9 | 1 | 12.5 | 3.2 | 11.8 | - |
| La Camaroncita | 225 | 34 | 70 | 51 | 70 | 69.2 | 41.0 | 32 | 17.5 | 12.5 | 11.4 | - |
| La Camaroncita | 225 | 34 | 70 | 51 | 70 | 69.2 | 41.0 | 32 | 17.5 | 12.5 | 11.4 | - |
| Ojo de Agua | 172 | 40 | 51 | 33 | 48 | 87.0 | 47.4 | 22 | 17.6 | 23.5 | 16.0 | 10.3 |
| Ojo de Agua | 172 | 40 | 51 | 33 | 48 | 87.0 | 47.4 | 22 | 17.6 | 23.5 | 16.0 | 10.3 |
| Jabillo | 563 | 108 | 183 | 113 | 159 | 83.4 | 47.2 | 63 | 23.8 | 18.6 | 11.4 | 7.8 |
| Jabillo | 563 | 108 | 183 | 113 | 159 | 83.4 | 47.2 | 63 | 23.8 | 18.6 | 11.4 | 7.8 |
| La Flor | 80 | 14 | 27 | 20 | 19 | 86.0 | 62.5 | 13 | 35.3 | 8.3 | 18.8 | - |
| La Flor | 80 | 14 | 27 | 20 | 19 | 86.0 | 62.5 | 13 | 35.3 | 8.3 | 18.8 | - |
| La Camarona No.1 | 99 | 28 | 27 | 16 | 28 | 68.5 | 55.3 | 18 | 22.5 | 21.5 | 14.6 | 10.0 |
| La Camarona No.1 | 99 | 28 | 27 | 16 | 28 | 68.5 | 55.3 | 18 | 22.5 | 21.5 | 14.6 | 10.0 |
| Camaron No.2 | 187 | 27 | 70 | 41 | 49 | 115.2 | 59.1 | 26 | 47.4 | 33.3 | 33.3 | - |
| Camaron No.2 | 187 | 27 | 70 | 41 | 49 | 115.2 | 59.1 | 26 | 47.4 | 33.3 | 33.3 | - |
| El Ojochal | 114 | 25 | 42 | 16 | 31 | 75.4 | 63.6 | 13 | 34.0 | 23.5 | - | - |
| El Ojochal | 114 | 25 | 42 | 16 | 31 | 75.4 | 63.6 | 13 | 34.0 | 23.5 | - | - |
| La Jabalina | 228 | 43 | 83 | 35 | 67 | 65.2 | 42.3 | 26 | 30.3 | 25.3 | 25.6 | 5.6 |
| La Jabalina | 228 | 43 | 83 | 35 | 67 | 65.2 | 42.3 | 26 | 30.3 | 25.3 | 25.6 | 5.6 |
| Macarrón | 223 | 41 | 67 | 49 | 66 | 79.8 | 46.4 | 20 | 20.0 | 9.4 | 5.9 | - |
| Macarrón | 223 | 41 | 67 | 49 | 66 | 79.8 | 46.4 | 20 | 20.0 | 9.4 | 5.9 | - |
| Escalante | 160 | 42 | 41 | 34 | 43 | 97.5 | 45.9 | 10 | 21.4 | 13.2 | 15.8 | - |
| Escalante | 160 | 42 | 41 | 34 | 43 | 97.5 | 45.9 | 10 | 21.4 | 13.2 | 15.8 | - |
| El Descanzo | 170 | 30 | 48 | 35 | 57 | 88.9 | 26.2 | 24 | 29.2 | 31.8 | 17.4 | 13.6 |
| El Descanzo | 170 | 30 | 48 | 35 | 57 | 88.9 | 26.2 | 24 | 29.2 | 31.8 | 17.4 | 13.6 |

CUADRO 1. PRINCIPALES INDICADORES DE POBLACIÓN AL MENOR NIVEL DE DESAGREGACIÓN GEOGRÁFICA

| Municipio, Barrio, Comarca y Comunidad | Principales Indicadores de Población | | | | | | | | | | | |
|--|--------------------------------------|-------------------------------|--|---|-------------------------|------------------------|----------------------------------|---------------------------------|---|--|---------------------------|--------------------------|
| | Asist. Escolar Primaria Hombre | Asist. Escolar Primaria Mujer | Asist. Escolar Primaria Hombre 6-12 Años | Asist. Escolar Primaria Mujer 6-12 Años | Primaria Incomp. Hombre | Primaria Incomp. Mujer | Asist. Escolar Secundaria Hombre | Asist. Escolar Secundaria Mujer | Asist. Escolar Secundaria Hombre 12-18 Años | Asist. Escolar Secundaria Mujer 12-18 Años | Secundaria Incomp. Hombre | Secundaria Incomp. Mujer |
| NANDAIME | 2 824 | 2 747 | 2 322 | 2 320 | 1 543 | 1 421 | 1 531 | 1 726 | 1 294 | 1 467 | 2 583 | 2 829 |
| Barrio | 1 152 | 1 194 | 962 | 1 031 | 548 | 518 | 818 | 962 | 701 | 822 | 1 558 | 1 717 |
| Javier Guerra | 140 | 150 | 122 | 133 | 62 | 58 | 109 | 128 | 94 | 105 | 226 | 236 |
| La Gran China | 84 | 99 | 67 | 89 | 41 | 32 | 67 | 76 | 58 | 67 | 107 | 119 |
| Lotificación Privada | - | 1 | - | 1 | - | - | - | - | - | - | - | - |
| San Martín | 49 | 52 | 40 | 45 | 37 | 43 | 25 | 23 | 23 | 19 | 34 | 49 |
| Oscar Turcios | 129 | 143 | 113 | 128 | 51 | 49 | 117 | 133 | 98 | 125 | 207 | 228 |
| Oscar Turcios 2 | 78 | 96 | 62 | 74 | 63 | 36 | 34 | 44 | 26 | 36 | 69 | 83 |
| Ricardo Morales Áviles | 110 | 123 | 98 | 109 | 55 | 52 | 130 | 144 | 114 | 127 | 254 | 266 |
| Francisco Estrada | 53 | 36 | 49 | 31 | 21 | 28 | 19 | 39 | 14 | 35 | 40 | 58 |
| Modesto Marin | 61 | 55 | 50 | 48 | 22 | 19 | 23 | 46 | 18 | 39 | 59 | 88 |
| Juan José Quezada | 184 | 167 | 146 | 137 | 71 | 71 | 138 | 155 | 116 | 127 | 263 | 277 |
| Jonathan González | 106 | 129 | 85 | 108 | 62 | 70 | 76 | 89 | 67 | 80 | 154 | 168 |
| José Dolores Estrada | 158 | 143 | 130 | 128 | 63 | 60 | 80 | 85 | 73 | 62 | 145 | 145 |
| Comarca | 1 672 | 1 553 | 1 360 | 1 289 | 995 | 903 | 713 | 764 | 593 | 645 | 1 025 | 1 112 |
| San Diego | 6 | 4 | 4 | 1 | 3 | 1 | 1 | 3 | - | 2 | - | 3 |
| San Diego | 6 | 4 | 4 | 1 | 3 | 1 | 1 | 3 | - | 2 | - | 3 |
| El Arroyo | 8 | 4 | 8 | 3 | 10 | 7 | 3 | 4 | 3 | 4 | 5 | 10 |
| El Arroyo | 8 | 4 | 8 | 3 | 10 | 7 | 3 | 4 | 3 | 4 | 5 | 10 |
| San Caralampio | 13 | 14 | 12 | 11 | 8 | 11 | 10 | 2 | 10 | 2 | 11 | 5 |
| San Caralampio | 13 | 14 | 12 | 11 | 8 | 11 | 10 | 2 | 10 | 2 | 11 | 5 |
| La Granadilla | 28 | 24 | 25 | 22 | 17 | 13 | 17 | 8 | 16 | 8 | 16 | 6 |
| La Granadilla | 28 | 24 | 25 | 22 | 17 | 13 | 17 | 8 | 16 | 8 | 16 | 6 |
| La Barranca | 75 | 68 | 56 | 54 | 45 | 45 | 53 | 54 | 41 | 40 | 80 | 93 |
| La Barranca | 75 | 68 | 56 | 54 | 45 | 45 | 53 | 54 | 41 | 40 | 80 | 93 |
| Los Aburtos | 10 | 8 | 7 | 6 | 4 | 2 | 5 | 2 | 5 | 2 | 3 | 1 |
| Los Aburtos | 10 | 8 | 7 | 6 | 4 | 2 | 5 | 2 | 5 | 2 | 3 | 1 |
| Monte Grande Oriental | 86 | 75 | 61 | 61 | 62 | 44 | 26 | 30 | 24 | 24 | 48 | 41 |
| Monte Grande Oriental | 86 | 75 | 61 | 61 | 62 | 44 | 26 | 30 | 24 | 24 | 48 | 41 |
| Las Breñas No.1 | 116 | 120 | 96 | 106 | 59 | 75 | 79 | 76 | 66 | 69 | 106 | 119 |
| Las Breñas No.1 | 116 | 120 | 96 | 106 | 59 | 75 | 79 | 76 | 66 | 69 | 106 | 119 |
| Las Breñas No.2 | 67 | 64 | 61 | 57 | 47 | 51 | 62 | 54 | 48 | 47 | 94 | 85 |
| Las Breñas No.2 | 67 | 64 | 61 | 57 | 47 | 51 | 62 | 54 | 48 | 47 | 94 | 85 |
| La Orilla | 101 | 77 | 81 | 68 | 32 | 42 | 53 | 47 | 47 | 42 | 87 | 81 |
| La Orilla | 101 | 77 | 81 | 68 | 32 | 42 | 53 | 47 | 47 | 42 | 87 | 81 |
| Los Mollejones | 11 | 15 | 10 | 12 | 9 | 6 | 6 | 10 | 6 | 8 | 10 | 13 |
| Los Mollejones | 11 | 15 | 10 | 12 | 9 | 6 | 6 | 10 | 6 | 8 | 10 | 13 |
| Los Ranchoes | 58 | 55 | 45 | 47 | 35 | 27 | 29 | 30 | 24 | 24 | 45 | 38 |
| Los Ranchoes | 58 | 55 | 45 | 47 | 35 | 27 | 29 | 30 | 24 | 24 | 45 | 38 |
| Aguas Agras | 46 | 45 | 33 | 35 | 15 | 21 | 12 | 2 | 11 | 2 | 15 | 3 |
| Aguas Agras | 46 | 45 | 33 | 35 | 15 | 21 | 12 | 2 | 11 | 2 | 15 | 3 |
| San Luis de Manares | 43 | 34 | 34 | 21 | 18 | 22 | 5 | 2 | 4 | 2 | 9 | 6 |
| San Luis de Manares | 42 | 31 | 33 | 19 | 16 | 18 | 5 | 2 | 4 | 2 | 9 | 5 |
| Mecatepe | 1 | 3 | 1 | 2 | 2 | 4 | - | - | - | - | - | 1 |
| Dolores Del Lago | 27 | 12 | 24 | 10 | 12 | 12 | 2 | 4 | 2 | 2 | 2 | 3 |
| Dolores Del Lago | 27 | 12 | 24 | 10 | 12 | 12 | 2 | 4 | 2 | 2 | 2 | 3 |
| El Pital | 8 | 11 | 5 | 8 | 6 | 2 | 3 | 4 | 1 | 2 | 6 | 8 |
| El Pital | 8 | 11 | 5 | 8 | 6 | 2 | 3 | 4 | 1 | 2 | 6 | 8 |

CUADRO 1. PRINCIPALES INDICADORES DE POBLACIÓN AL MENOR NIVEL DE DESAGREGACIÓN GEOGRÁFICA

| Municipio, Barrio, Comarca y Comunidad | Principales Indicadores de Población | | | | | | | | | | | |
|---|--------------------------------------|-------------------------------|--|---|-------------------------|------------------------|----------------------------------|---------------------------------|---|--|---------------------------|--------------------------|
| | Asist. Escolar Primaria Hombre | Asist. Escolar Primaria Mujer | Asist. Escolar Primaria Hombre 6-12 Años | Asist. Escolar Primaria Mujer 6-12 Años | Primaria Incomp. Hombre | Primaria Incomp. Mujer | Asist. Escolar Secundaria Hombre | Asist. Escolar Secundaria Mujer | Asist. Escolar Secundaria Hombre 12-18 Años | Asist. Escolar Secundaria Mujer 12-18 Años | Secundaria Incomp. Hombre | Secundaria Incomp. Mujer |
| Cuatro Esquinas Cuatro Esquinas | 44 | 43 | 31 | 35 | 29 | 21 | 12 | 18 | 11 | 15 | 19 | 21 |
| Santa Fe Santa Fe | 20 | 20 | 16 | 18 | 9 | 10 | 11 | 10 | 9 | 9 | 11 | 14 |
| Las Conchitas Las Conchitas | 8 | 10 | 8 | 9 | 1 | 7 | 7 | 3 | 7 | 3 | 6 | 5 |
| Monte Grande Occidental Monte Grande Occidental | 69 | 61 | 59 | 50 | 30 | 30 | 24 | 34 | 18 | 30 | 29 | 45 |
| Río Chiquito Río Chiquito | 27 | 19 | 21 | 16 | 15 | 12 | 5 | 6 | 5 | 6 | 13 | 12 |
| Valle Menier Valle Menier | 29 | 21 | 26 | 18 | 24 | 16 | 12 | 11 | 11 | 8 | 22 | 25 |
| Las Mercedes Las Mercedes | 7 | 3 | 7 | 1 | 2 | 8 | 4 | 2 | 3 | 2 | 4 | - |
| Candelaria Candelaria | 9 | 7 | 6 | 5 | 5 | 4 | 1 | 1 | 1 | - | 2 | 1 |
| El Dorado El Dorado No.1 | 4 | 5 | 4 | 5 | 4 | 3 | 1 | 3 | 1 | 3 | 1 | 4 |
| El Dorado No.1 El Dorado No.1 | 25 | 14 | 23 | 12 | 10 | 10 | 4 | 6 | 3 | 6 | 6 | 10 |
| El Manchón El Manchón | 100 | 82 | 85 | 68 | 53 | 49 | 24 | 35 | 19 | 32 | 37 | 65 |
| Santa Ana Santa Ana | 8 | 12 | 4 | 8 | 9 | 5 | 1 | 1 | 1 | 1 | 3 | 4 |
| San Mateo San Mateo | 19 | 22 | 17 | 19 | 17 | 12 | 2 | 4 | 2 | 4 | 5 | 7 |
| Javier Guerra Javier Guerra | 38 | 20 | 33 | 16 | 20 | 15 | 8 | 12 | 5 | 9 | 10 | 9 |
| La Chipopa La Chipopa | 48 | 43 | 42 | 35 | 29 | 21 | 22 | 19 | 19 | 17 | 40 | 36 |
| Río Medina Río Medina | 43 | 51 | 33 | 39 | 17 | 25 | 6 | 11 | 6 | 8 | 12 | 21 |
| La Pintada La Pintada | 36 | 47 | 33 | 38 | 16 | 12 | 17 | 17 | 13 | 14 | 19 | 23 |
| Los Jirones Los Jirones | 19 | 22 | 14 | 21 | 18 | 10 | 19 | 20 | 16 | 18 | 22 | 29 |
| Mata de Caña Mata de Caña | 8 | 10 | 7 | 8 | 2 | 2 | 2 | 10 | 1 | 8 | 4 | 13 |
| Las Campanas Las Campanas | 10 | 3 | 7 | 3 | 4 | 4 | 2 | 2 | 2 | 1 | 2 | 4 |
| El Guarumo El Guarumo | 10 | 9 | 5 | 7 | 11 | 10 | 9 | 7 | 9 | 4 | 13 | 8 |
| La Zorra La Zorra | 32 | 39 | 23 | 29 | 23 | 21 | 9 | 17 | 5 | 14 | 17 | 21 |

CUADRO 1. PRINCIPALES INDICADORES DE POBLACIÓN AL MENOR NIVEL DE DESAGREGACIÓN GEOGRÁFICA

| Municipio, Barrio, Comarca y Comunidad | Principales Indicadores de Población | | | | | | | | | | | |
|--|--------------------------------------|-------------------------------|--|---|-------------------------|------------------------|----------------------------------|---------------------------------|---|--|---------------------------|--------------------------|
| | Asist. Escolar Primaria Hombre | Asist. Escolar Primaria Mujer | Asist. Escolar Primaria Hombre 6-12 Años | Asist. Escolar Primaria Mujer 6-12 Años | Primaria Incomp. Hombre | Primaria Incomp. Mujer | Asist. Escolar Secundaria Hombre | Asist. Escolar Secundaria Mujer | Asist. Escolar Secundaria Hombre 12-18 Años | Asist. Escolar Secundaria Mujer 12-18 Años | Secundaria Incomp. Hombre | Secundaria Incomp. Mujer |
| Nandarola | 47 | 48 | 36 | 36 | 30 | 24 | 18 | 24 | 13 | 18 | 18 | 19 |
| Nandarola | 47 | 48 | 36 | 36 | 30 | 24 | 18 | 24 | 13 | 18 | 18 | 19 |
| El Contadero | 15 | 10 | 11 | 10 | 10 | 2 | 6 | 7 | 5 | 7 | 7 | 7 |
| El Contadero | 15 | 10 | 11 | 10 | 10 | 2 | 6 | 7 | 5 | 7 | 7 | 7 |
| Las Enramadas | 11 | 12 | 9 | 11 | 8 | 7 | 6 | 6 | 5 | 5 | 6 | 7 |
| Las Enramadas | 11 | 12 | 9 | 11 | 8 | 7 | 6 | 6 | 5 | 5 | 6 | 7 |
| El Iguanero | 14 | 10 | 12 | 7 | 9 | 12 | 2 | 2 | 2 | 2 | 6 | 4 |
| El Iguanero | 14 | 10 | 12 | 7 | 9 | 12 | 2 | 2 | 2 | 2 | 6 | 4 |
| Ochomogo | 14 | 16 | 13 | 16 | 6 | 11 | 8 | 6 | 8 | 5 | 16 | 12 |
| Ochomogo | 14 | 16 | 13 | 16 | 6 | 11 | 8 | 6 | 8 | 5 | 16 | 12 |
| Paso Real | 18 | 14 | 16 | 14 | 11 | 5 | 7 | 17 | 7 | 14 | 9 | 20 |
| Paso Real | 18 | 14 | 16 | 14 | 11 | 5 | 7 | 17 | 7 | 14 | 9 | 20 |
| EL Piñón | 20 | 22 | 16 | 20 | 12 | 8 | 5 | 8 | 4 | 7 | 10 | 13 |
| EL Piñón | 20 | 22 | 16 | 20 | 12 | 8 | 5 | 8 | 4 | 7 | 10 | 13 |
| La Cebadilla | 32 | 27 | 29 | 22 | 18 | 27 | 13 | 11 | 11 | 5 | 20 | 17 |
| La Cebadilla | 32 | 27 | 29 | 22 | 18 | 27 | 13 | 11 | 11 | 5 | 20 | 17 |
| Los Castillos | 8 | 4 | 8 | 3 | 3 | - | - | 5 | - | 4 | 1 | 5 |
| Los Castillos | 8 | 4 | 8 | 3 | 3 | - | - | 5 | - | 4 | 1 | 5 |
| El Llano | 9 | 10 | 6 | 7 | 8 | 5 | 8 | 4 | 6 | 4 | 8 | 7 |
| El Llano | 9 | 10 | 6 | 7 | 8 | 5 | 8 | 4 | 6 | 4 | 8 | 7 |
| La Camaroncita | 11 | 20 | 9 | 17 | 19 | 7 | 7 | 9 | 6 | 7 | 8 | 8 |
| La Camaroncita | 11 | 20 | 9 | 17 | 19 | 7 | 7 | 9 | 6 | 7 | 8 | 8 |
| Ojo de Agua | 24 | 15 | 17 | 15 | 15 | 9 | 6 | 21 | 5 | 20 | 10 | 18 |
| Ojo de Agua | 24 | 15 | 17 | 15 | 15 | 9 | 6 | 21 | 5 | 20 | 10 | 18 |
| Jabillo | 42 | 60 | 36 | 51 | 21 | 30 | 28 | 22 | 22 | 22 | 30 | 23 |
| Jabillo | 42 | 60 | 36 | 51 | 21 | 30 | 28 | 22 | 22 | 22 | 30 | 23 |
| La Flor | 5 | 9 | 5 | 9 | 9 | 5 | - | 2 | - | 1 | 2 | - |
| La Flor | 5 | 9 | 5 | 9 | 9 | 5 | - | 2 | - | 1 | 2 | - |
| La Camarona No.1 | 10 | 20 | 9 | 15 | 23 | 10 | 1 | 4 | 1 | 2 | 2 | 4 |
| La Camarona No.1 | 10 | 20 | 9 | 15 | 23 | 10 | 1 | 4 | 1 | 2 | 2 | 4 |
| Camarona No.2 | 7 | 7 | 4 | 7 | 5 | 4 | 3 | 4 | 3 | 4 | 3 | 4 |
| Camarona No.2 | 7 | 7 | 4 | 7 | 5 | 4 | 3 | 4 | 3 | 4 | 3 | 4 |
| El Ojochal | 7 | 5 | 6 | 4 | 7 | 5 | 5 | 1 | 4 | 1 | 3 | 2 |
| El Ojochal | 7 | 5 | 6 | 4 | 7 | 5 | 5 | 1 | 4 | 1 | 3 | 2 |
| La Jabalina | 17 | 15 | 12 | 11 | 23 | 13 | 6 | 2 | 4 | 2 | 5 | 4 |
| La Jabalina | 17 | 15 | 12 | 11 | 23 | 13 | 6 | 2 | 4 | 2 | 5 | 4 |
| Macarrón | 11 | 8 | 10 | 5 | 14 | 16 | 8 | 14 | 5 | 11 | 12 | 25 |
| Macarrón | 11 | 8 | 10 | 5 | 14 | 16 | 8 | 14 | 5 | 11 | 12 | 25 |
| Escalante | 22 | 9 | 20 | 8 | 6 | 4 | 2 | 12 | 2 | 10 | 9 | 16 |
| Escalante | 22 | 9 | 20 | 8 | 6 | 4 | 2 | 12 | 2 | 10 | 9 | 16 |
| El Descanso | 12 | 19 | 10 | 19 | 8 | 11 | 6 | 2 | 5 | 2 | 6 | 5 |
| El Descanso | 12 | 19 | 10 | 19 | 8 | 11 | 6 | 2 | 5 | 2 | 6 | 5 |

CUADRO 1. PRINCIPALES INDICADORES DE POBLACIÓN AL MENOR NIVEL DE DESAGREGACIÓN GEOGRÁFICA

| Municipio, Barrio, Comarca y Comunidad | Principales Indicadores de Población | | | | | | | | | | | | |
|--|--|---|---|--------------|--------------|--------------|---------------|---------------------------|--------------|--------------|--------------------------|------------|--------------|
| | Asist. Escolar Universitaria Hombre 17-29 Años | Asist. Escolar Universitaria Mujer 17-29 Años | Población con Estudios Universitarios Completos | PEA Hombre | PEA Mujer | PEI Hombre | PEI Mujer | Trabajo Permanente Hombre | | | Trabajo Permanente Mujer | | |
| | | | | | | | | 10-14 Años | 15-29 Años | 30 y Más | 10-14 Años | 15-29 Años | 30 y Más |
| NANDAIME | 333 | 488 | 554 | 7 950 | 2 970 | 4 915 | 10 388 | 46 | 1 189 | 1 841 | 15 | 541 | 1 229 |
| Barrio | 262 | 372 | 500 | 3 124 | 1 757 | 2 682 | 4 887 | 14 | 609 | 1 058 | 11 | 329 | 883 |
| Javier Guerra | 40 | 60 | 39 | 371 | 194 | 355 | 606 | 2 | 80 | 116 | 1 | 44 | 88 |
| La Gran China | 10 | 19 | 26 | 216 | 154 | 194 | 357 | 2 | 31 | 82 | - | 15 | 94 |
| Lotificación Privada | - | - | - | 1 | 2 | - | 3 | - | - | - | - | 2 | - |
| San Martín | 6 | 3 | 10 | 138 | 55 | 94 | 196 | - | 17 | 27 | - | 12 | 15 |
| Oscar Turcios | 59 | 61 | 140 | 398 | 319 | 408 | 651 | 5 | 72 | 192 | 2 | 61 | 172 |
| Oscar Turcios 2 | 2 | 9 | 8 | 180 | 44 | 155 | 320 | - | 43 | 43 | - | 9 | 17 |
| Ricardo Morales Áviles | 39 | 69 | 89 | 450 | 251 | 353 | 664 | - | 90 | 165 | - | 36 | 142 |
| Francisco Estrada | 5 | 8 | 2 | 120 | 60 | 55 | 125 | - | 15 | 25 | 2 | 6 | 24 |
| Modesto Marín | 16 | 20 | 18 | 129 | 85 | 113 | 208 | 2 | 30 | 51 | 1 | 15 | 47 |
| Juan José Quezada | 55 | 76 | 90 | 492 | 281 | 494 | 854 | - | 99 | 177 | 1 | 65 | 159 |
| Jonathan González | 23 | 35 | 70 | 329 | 152 | 236 | 485 | - | 75 | 101 | 1 | 29 | 66 |
| José Dolores Estrada | 7 | 12 | 8 | 300 | 160 | 225 | 418 | 3 | 57 | 79 | 3 | 35 | 59 |
| Comarca | 71 | 116 | 54 | 4 826 | 1 213 | 2 233 | 5 501 | 32 | 580 | 783 | 4 | 212 | 346 |
| San Diego | 2 | 1 | - | 19 | 4 | 8 | 19 | - | - | 5 | - | - | 2 |
| San Diego | 2 | 1 | - | 19 | 4 | 8 | 19 | - | - | 5 | - | - | 2 |
| El Arroyo | 2 | 6 | - | 32 | 6 | 13 | 46 | - | 3 | 8 | - | - | 1 |
| El Arroyo | 2 | 6 | - | 32 | 6 | 13 | 46 | - | 3 | 8 | - | - | 1 |
| San Caralampio | - | 1 | - | 41 | 12 | 15 | 34 | - | 6 | 6 | - | 3 | 4 |
| San Caralampio | - | 1 | - | 41 | 12 | 15 | 34 | - | 6 | 6 | - | 3 | 4 |
| La Granadilla | - | 1 | 1 | 74 | 11 | 39 | 87 | - | 6 | 9 | - | 3 | 4 |
| La Granadilla | - | 1 | 1 | 74 | 11 | 39 | 87 | - | 6 | 9 | - | 3 | 4 |
| La Barranca | 6 | 7 | 9 | 278 | 110 | 132 | 292 | 2 | 58 | 63 | 1 | 15 | 32 |
| La Barranca | 6 | 7 | 9 | 278 | 110 | 132 | 292 | 2 | 58 | 63 | 1 | 15 | 32 |
| Los Aburtos | - | - | - | 17 | 4 | 19 | 24 | - | 3 | 6 | - | 2 | 2 |
| Los Aburtos | - | - | - | 17 | 4 | 19 | 24 | - | 3 | 6 | - | 2 | 2 |
| Monte Grande Oriental | 4 | 12 | 5 | 304 | 85 | 119 | 286 | 5 | 42 | 58 | 1 | 20 | 34 |
| Monte Grande Oriental | 4 | 12 | 5 | 304 | 85 | 119 | 286 | 5 | 42 | 58 | 1 | 20 | 34 |
| Las Breñas No.1 | 6 | 18 | 10 | 311 | 176 | 186 | 383 | 2 | 55 | 74 | - | 34 | 62 |
| Las Breñas No.1 | 6 | 18 | 10 | 311 | 176 | 186 | 383 | 2 | 55 | 74 | - | 34 | 62 |
| Las Breñas No.2 | 8 | 9 | 5 | 239 | 70 | 174 | 328 | - | 48 | 59 | - | 15 | 32 |
| Las Breñas No.2 | 8 | 9 | 5 | 239 | 70 | 174 | 328 | - | 48 | 59 | - | 15 | 32 |
| La Orilla | 2 | 13 | 2 | 189 | 77 | 196 | 282 | 2 | 20 | 42 | - | 10 | 20 |
| La Orilla | 2 | 13 | 2 | 189 | 77 | 196 | 282 | 2 | 20 | 42 | - | 10 | 20 |
| Los Mollejones | - | 2 | 1 | 40 | 24 | 26 | 53 | - | 3 | 8 | - | 3 | 1 |
| Los Mollejones | - | 2 | 1 | 40 | 24 | 26 | 53 | - | 3 | 8 | - | 3 | 1 |
| Los Ranchones | 4 | 1 | - | 143 | 39 | 82 | 190 | - | 20 | 16 | 1 | 11 | 8 |
| Los Ranchones | 4 | 1 | - | 143 | 39 | 82 | 190 | - | 20 | 16 | 1 | 11 | 8 |
| Aguas Agras | - | - | - | 115 | 11 | 45 | 120 | - | 2 | 10 | - | - | 1 |
| Aguas Agras | - | - | - | 115 | 11 | 45 | 120 | - | 2 | 10 | - | - | 1 |
| San Luis de Manares | - | - | 1 | 114 | 26 | 35 | 80 | 2 | 19 | 20 | - | 3 | 4 |
| San Luis de Manares | - | - | 1 | 114 | 26 | 35 | 80 | 2 | 19 | 20 | - | 3 | 4 |
| Mecatepe | - | - | - | 101 | 23 | 30 | 65 | 2 | 18 | 19 | - | 3 | 4 |
| | - | - | - | 13 | 3 | 5 | 15 | - | 1 | 1 | - | - | - |
| Dolores Del Lago | - | - | - | 59 | 19 | 12 | 39 | - | 11 | 8 | - | 4 | 10 |
| Dolores Del Lago | - | - | - | 59 | 19 | 12 | 39 | - | 11 | 8 | - | 4 | 10 |
| El Pital | - | - | - | 29 | 3 | 6 | 32 | 2 | 5 | 7 | - | - | 3 |
| El Pital | - | - | - | 29 | 3 | 6 | 32 | 2 | 5 | 7 | - | - | 3 |

CUADRO 1. PRINCIPALES INDICADORES DE POBLACIÓN AL MENOR NIVEL DE DESAGREGACIÓN GEOGRÁFICA

| Municipio, Barrio, Comarca y Comunidad | Principales Indicadores de Población | | | | | | | | | | | | |
|--|--|---|---|------------|-----------|------------|-----------|---------------------------|------------|----------|--------------------------|------------|----------|
| | Asist. Escolar Universitaria Hombre 17-29 Años | Asist. Escolar Universitaria Mujer 17-29 Años | Población con Estudios Universitarios Completos | PEA Hombre | PEA Mujer | PEI Hombre | PEI Mujer | Trabajo Permanente Hombre | | | Trabajo Permanente Mujer | | |
| | | | | | | | | 10-14 Años | 15-29 Años | 30 y Más | 10-14 Años | 15-29 Años | 30 y Más |
| Cuatro Esquinas | 3 | 2 | - | 105 | 24 | 36 | 117 | 2 | 21 | 19 | - | 4 | 4 |
| Cuatro Esquinas | 3 | 2 | - | 105 | 24 | 36 | 117 | 2 | 21 | 19 | - | 4 | 4 |
| Santa Fe | - | - | - | 48 | 14 | 23 | 57 | - | 8 | 15 | - | 3 | 4 |
| Santa Fe | - | - | - | 48 | 14 | 23 | 57 | - | 8 | 15 | - | 3 | 4 |
| Las Conchitas | 3 | 2 | 3 | 26 | 8 | 16 | 26 | - | 4 | 9 | - | 2 | 3 |
| Las Conchitas | 3 | 2 | 3 | 26 | 8 | 16 | 26 | - | 4 | 9 | - | 2 | 3 |
| Monte Grande Occidental | 1 | 5 | 2 | 163 | 45 | 76 | 194 | 1 | 22 | 27 | - | 9 | 12 |
| Monte Grande Occidental | 1 | 5 | 2 | 163 | 45 | 76 | 194 | 1 | 22 | 27 | - | 9 | 12 |
| Río Chiquito | 3 | - | 2 | 57 | 9 | 40 | 69 | - | 6 | 8 | - | - | 4 |
| Río Chiquito | 3 | - | 2 | 57 | 9 | 40 | 69 | - | 6 | 8 | - | - | 4 |
| Valle Menier | 1 | 1 | - | 84 | 8 | 51 | 107 | - | 7 | 6 | - | 1 | 1 |
| Valle Menier | 1 | 1 | - | 84 | 8 | 51 | 107 | - | 7 | 6 | - | 1 | 1 |
| Las Mercedes | - | - | - | 21 | 2 | 14 | 28 | - | 4 | 4 | - | - | - |
| Las Mercedes | - | - | - | 21 | 2 | 14 | 28 | - | 4 | 4 | - | - | - |
| Candelaria | - | - | - | 13 | 2 | 11 | 16 | - | 2 | 4 | - | - | - |
| Candelaria | - | - | - | 13 | 2 | 11 | 16 | - | 2 | 4 | - | - | - |
| El Dorado | - | - | - | 14 | 3 | 9 | 21 | - | 2 | 6 | 1 | - | - |
| El Dorado No.1 | - | - | - | 14 | 3 | 9 | 21 | - | 2 | 6 | 1 | - | - |
| El Dorado No.1 | - | - | - | 41 | 15 | 14 | 37 | 2 | 5 | 13 | - | - | 3 |
| El Dorado No.1 | - | - | - | 41 | 15 | 14 | 37 | 2 | 5 | 13 | - | - | 3 |
| El Manchón | 2 | 9 | 4 | 256 | 93 | 91 | 263 | 3 | 36 | 74 | - | 15 | 22 |
| El Manchón | 2 | 9 | 4 | 256 | 93 | 91 | 263 | 3 | 36 | 74 | - | 15 | 22 |
| Santa Ana | - | - | - | 37 | 6 | 8 | 37 | - | 9 | 8 | - | 1 | - |
| Santa Ana | - | - | - | 37 | 6 | 8 | 37 | - | 9 | 8 | - | 1 | - |
| San Mateo | - | 1 | - | 60 | 11 | 21 | 74 | 1 | 16 | 18 | - | 2 | 2 |
| San Mateo | - | 1 | - | 60 | 11 | 21 | 74 | 1 | 16 | 18 | - | 2 | 2 |
| Javier Guerra | - | 4 | - | 92 | 15 | 31 | 91 | 1 | 18 | 23 | - | 4 | 4 |
| Javier Guerra | - | 4 | - | 92 | 15 | 31 | 91 | 1 | 18 | 23 | - | 4 | 4 |
| La Chipopa | 2 | 2 | 2 | 174 | 31 | 39 | 167 | 2 | 35 | 28 | - | 5 | 6 |
| La Chipopa | 2 | 2 | 2 | 174 | 31 | 39 | 167 | 2 | 35 | 28 | - | 5 | 6 |
| Río Medina | - | - | 1 | 118 | 10 | 34 | 138 | 1 | 9 | 8 | - | - | 3 |
| Río Medina | - | - | 1 | 118 | 10 | 34 | 138 | 1 | 9 | 8 | - | - | 3 |
| La Pintada | 1 | - | 1 | 82 | 22 | 43 | 102 | - | 4 | 9 | - | 4 | 12 |
| La Pintada | 1 | - | 1 | 82 | 22 | 43 | 102 | - | 4 | 9 | - | 4 | 12 |
| Los Jirones | 2 | 2 | - | 62 | 11 | 42 | 85 | - | 2 | 4 | - | 3 | 3 |
| Los Jirones | 2 | 2 | - | 62 | 11 | 42 | 85 | - | 2 | 4 | - | 3 | 3 |
| Mata de Caña | 1 | - | - | 31 | 9 | 14 | 38 | - | 3 | 2 | - | - | 3 |
| Mata de Caña | 1 | - | - | 31 | 9 | 14 | 38 | - | 3 | 2 | - | - | 3 |
| Las Campanas | - | 1 | - | 28 | 5 | 8 | 22 | - | - | 1 | - | - | 1 |
| Las Campanas | - | 1 | - | 28 | 5 | 8 | 22 | - | - | 1 | - | - | 1 |
| El Guarumo | - | 1 | - | 52 | 2 | 24 | 62 | - | 2 | - | - | - | - |
| El Guarumo | - | 1 | - | 52 | 2 | 24 | 62 | - | 2 | - | - | - | - |
| La Zorra | - | - | - | 128 | 9 | 33 | 135 | - | 2 | 1 | - | - | 4 |
| La Zorra | - | - | - | 128 | 9 | 33 | 135 | - | 2 | 1 | - | - | 4 |

CUADRO 1. PRINCIPALES INDICADORES DE POBLACIÓN AL MENOR NIVEL DE DESAGREGACIÓN GEOGRÁFICA

| Municipio, Barrio, Comarca y Comunidad | Principales Indicadores de Población | | | | | | | | | | | | |
|--|--|---|---|------------|-----------|------------|-----------|---------------------------|------------|----------|--------------------------|------------|----------|
| | Asist. Escolar Universitaria Hombre 17-29 Años | Asist. Escolar Universitaria Mujer 17-29 Años | Población con Estudios Universitarios Completos | PEA Hombre | PEA Mujer | PEI Hombre | PEI Mujer | Trabajo Permanente Hombre | | | Trabajo Permanente Mujer | | |
| | | | | | | | | 10-14 Años | 15-29 Años | 30 y Más | 10-14 Años | 15-29 Años | 30 y Más |
| Nandarola | - | - | - | 122 | 26 | 63 | 156 | 1 | 5 | 7 | - | 3 | 3 |
| Nandarola | - | - | - | 122 | 26 | 63 | 156 | 1 | 5 | 7 | - | 3 | 3 |
| El Contadero | - | - | - | 29 | 3 | 14 | 34 | - | 4 | 8 | - | - | 1 |
| El Contadero | - | - | - | 29 | 3 | 14 | 34 | - | 4 | 8 | - | - | 1 |
| Las Enramadas | - | - | 1 | 34 | 5 | 17 | 46 | - | 7 | 8 | - | 1 | 3 |
| Las Enramadas | - | - | 1 | 34 | 5 | 17 | 46 | - | 7 | 8 | - | 1 | 3 |
| El Iguanero | - | - | - | 34 | 3 | 17 | 42 | - | 13 | 7 | - | - | 1 |
| El Iguanero | - | - | - | 34 | 3 | 17 | 42 | - | 13 | 7 | - | - | 1 |
| Ochomogo | - | - | 1 | 36 | 8 | 24 | 62 | - | 4 | 12 | - | 1 | 4 |
| Ochomogo | - | - | 1 | 36 | 8 | 24 | 62 | - | 4 | 12 | - | 1 | 4 |
| Paso Real | 6 | 3 | 1 | 40 | 10 | 23 | 69 | - | 10 | 12 | - | 3 | 5 |
| Paso Real | 6 | 3 | 1 | 40 | 10 | 23 | 69 | - | 10 | 12 | - | 3 | 5 |
| EL Pilón | 1 | - | 1 | 49 | 11 | 23 | 58 | - | 4 | 9 | - | 3 | 3 |
| EL Pilón | 1 | - | 1 | 49 | 11 | 23 | 58 | - | 4 | 9 | - | 3 | 3 |
| La Cebadilla | 3 | 1 | - | 117 | 21 | 28 | 123 | 1 | 4 | 10 | - | 11 | 2 |
| La Cebadilla | 3 | 1 | - | 117 | 21 | 28 | 123 | 1 | 4 | 10 | - | 11 | 2 |
| Los Castillos | - | 1 | - | 18 | 2 | 7 | 17 | - | - | - | - | 1 | - |
| Los Castillos | - | 1 | - | 18 | 2 | 7 | 17 | - | - | - | - | 1 | - |
| El Llano | - | 2 | - | 23 | - | 17 | 31 | - | - | 1 | - | - | - |
| El Llano | - | 2 | - | 23 | - | 17 | 31 | - | - | 1 | - | - | - |
| La Camaroncita | - | 1 | - | 63 | 2 | 17 | 86 | - | 1 | 1 | - | 2 | - |
| La Camaroncita | - | 1 | - | 63 | 2 | 17 | 86 | - | 1 | 1 | - | 2 | - |
| Ojo de Agua | - | - | - | 56 | 4 | 12 | 64 | - | 1 | 1 | - | 3 | - |
| Ojo de Agua | - | - | - | 56 | 4 | 12 | 64 | - | 1 | 1 | - | 3 | - |
| Jabillo | 4 | 1 | - | 160 | 47 | 67 | 157 | - | 3 | 2 | - | 3 | 1 |
| Jabillo | 4 | 1 | - | 160 | 47 | 67 | 157 | - | 3 | 2 | - | 3 | 1 |
| La Flor | - | - | - | 27 | - | 7 | 24 | - | - | - | - | - | - |
| La Flor | - | - | - | 27 | - | 7 | 24 | - | - | - | - | - | - |
| La Camarona No.1 | - | - | - | 70 | 2 | 10 | 63 | - | - | - | - | 1 | - |
| La Camarona No.1 | - | - | - | 70 | 2 | 10 | 63 | - | - | - | - | 1 | - |
| Camarona No.2 | - | 1 | - | 22 | 1 | 16 | 32 | - | 1 | 2 | - | - | - |
| Camarona No.2 | - | 1 | - | 22 | 1 | 16 | 32 | - | 1 | 2 | - | - | - |
| El Ojochal | - | - | - | 37 | 8 | 13 | 26 | - | - | 4 | - | - | - |
| El Ojochal | - | - | - | 37 | 8 | 13 | 26 | - | - | 4 | - | - | - |
| La Jabalina | 1 | 3 | - | 76 | 3 | 23 | 76 | - | 2 | 1 | - | - | - |
| La Jabalina | 1 | 3 | - | 76 | 3 | 23 | 76 | - | 2 | 1 | - | - | - |
| Macarrón | 3 | - | 1 | 59 | 8 | 21 | 77 | - | 1 | 5 | - | 1 | 5 |
| Macarrón | 3 | - | 1 | 59 | 8 | 21 | 77 | - | 1 | 5 | - | 1 | 5 |
| Escalante | - | 1 | - | 34 | 5 | 22 | 48 | - | - | 1 | - | 1 | 2 |
| Escalante | - | 1 | - | 34 | 5 | 22 | 48 | - | - | 1 | - | 1 | 2 |
| El Descanso | - | 1 | - | 51 | 13 | 14 | 53 | 2 | 2 | 6 | - | 2 | 5 |
| El Descanso | - | 1 | - | 51 | 13 | 14 | 53 | 2 | 2 | 6 | - | 2 | 5 |

CUADRO 1. PRINCIPALES INDICADORES DE POBLACIÓN AL MENOR NIVEL DE DESAGREGACIÓN GEOGRÁFICA

| Municipio, Barrio, Comarca y Comunidad | Principales Indicadores de Población | | | | | | | | | | | |
|--|--------------------------------------|--------------|--------------|------------------------|------------|------------|--------------------------|--------------------------|----------------------------|----------------------------|---------------------------|---------------------------|
| | Trabajo Temporal Hombre | | | Trabajo Temporal Mujer | | | Ocupados Sector Primario | Ocupadas Sector Primario | Ocupados Sector Secundario | Ocupadas Sector Secundario | Ocupados Sector Terciario | Ocupadas Sector Terciario |
| | 10-14 Años | 15-29 Años | 30 y Más | 10-14 Años | 15-29 Años | 30 y Más | | | | | | |
| NANDAIME | 182 | 1 999 | 2 041 | 35 | 368 | 559 | 3 832 | 235 | 1 584 | 294 | 1 906 | 2 236 |
| Barrio | 25 | 580 | 673 | 14 | 176 | 238 | 516 | 18 | 1 089 | 196 | 1 359 | 1 442 |
| Javier Guerra | 3 | 75 | 70 | 2 | 28 | 23 | 51 | - | 126 | 24 | 174 | 162 |
| La Gran China | - | 41 | 52 | 2 | 16 | 23 | 36 | - | 77 | 18 | 95 | 134 |
| Lotificación Privada | - | - | 1 | - | - | - | 1 | - | - | - | - | 2 |
| San Martín | 5 | 50 | 36 | 2 | 18 | 6 | 51 | 6 | 44 | 5 | 39 | 42 |
| Oscar Turcios | 2 | 48 | 62 | 2 | 23 | 36 | 28 | 2 | 157 | 42 | 195 | 251 |
| Oscar Turcios 2 | 1 | 42 | 47 | - | 9 | 8 | 67 | 2 | 63 | 4 | 50 | 37 |
| Ricardo Morales Áviles | 2 | 63 | 97 | 1 | 19 | 36 | 44 | 1 | 149 | 33 | 226 | 202 |
| Francisco Estrada | 3 | 36 | 33 | 1 | 6 | 15 | 27 | - | 40 | 6 | 47 | 50 |
| Modesto Marín | 1 | 16 | 22 | - | 5 | 10 | 13 | - | 54 | 11 | 54 | 69 |
| Juan José Quezada | - | 83 | 103 | - | 16 | 25 | 68 | 1 | 160 | 22 | 233 | 240 |
| Jonathan González | 2 | 58 | 82 | 2 | 19 | 27 | 64 | 5 | 123 | 16 | 127 | 121 |
| José Dolores Estrada | 6 | 68 | 68 | 2 | 17 | 29 | 66 | 1 | 96 | 15 | 119 | 132 |
| Comarca | 157 | 1 419 | 1 368 | 21 | 192 | 321 | 3 316 | 217 | 495 | 98 | 547 | 794 |
| San Diego | - | 1 | 8 | - | 1 | 1 | 14 | 2 | - | - | - | 2 |
| San Diego | - | 1 | 8 | - | 1 | 1 | 14 | 2 | - | - | - | 2 |
| El Arroyo | - | 7 | 6 | - | 1 | 2 | 11 | 1 | 9 | 1 | 5 | 2 |
| El Arroyo | - | 7 | 6 | - | 1 | 2 | 11 | 1 | 9 | 1 | 5 | 2 |
| San Caralampio | 2 | 13 | 9 | - | - | 2 | 22 | - | 11 | 2 | 4 | 7 |
| San Caralampio | 2 | 13 | 9 | - | - | 2 | 22 | - | 11 | 2 | 4 | 7 |
| La Granadilla | 3 | 23 | 30 | - | 1 | 2 | 57 | 2 | 6 | - | 9 | 8 |
| La Granadilla | 3 | 23 | 30 | - | 1 | 2 | 57 | 2 | 6 | - | 9 | 8 |
| La Barranca | 2 | 74 | 64 | 1 | 16 | 20 | 137 | 11 | 73 | 11 | 57 | 63 |
| La Barranca | 2 | 74 | 64 | 1 | 16 | 20 | 137 | 11 | 73 | 11 | 57 | 63 |
| Los Aburtos | - | - | 3 | - | - | - | 7 | - | 1 | - | 4 | 4 |
| Los Aburtos | - | - | 3 | - | - | - | 7 | - | 1 | - | 4 | 4 |
| Monte Grande Oriental | 7 | 83 | 90 | 1 | 5 | 14 | 204 | 6 | 27 | 6 | 59 | 68 |
| Monte Grande Oriental | 7 | 83 | 90 | 1 | 5 | 14 | 204 | 6 | 27 | 6 | 59 | 68 |
| Las Breñas No.1 | 7 | 86 | 75 | 1 | 25 | 44 | 107 | 6 | 89 | 18 | 103 | 145 |
| Las Breñas No.1 | 7 | 86 | 75 | 1 | 25 | 44 | 107 | 6 | 89 | 18 | 103 | 145 |
| Las Breñas No.2 | 4 | 68 | 60 | - | 4 | 11 | 126 | 2 | 58 | 4 | 54 | 56 |
| Las Breñas No.2 | 4 | 68 | 60 | - | 4 | 11 | 126 | 2 | 58 | 4 | 54 | 56 |
| La Orilla | 7 | 52 | 56 | 1 | 18 | 27 | 86 | 16 | 54 | 10 | 36 | 50 |
| La Orilla | 7 | 52 | 56 | 1 | 18 | 27 | 86 | 16 | 54 | 10 | 36 | 50 |
| Los Mollejones | - | 19 | 10 | 1 | 4 | 15 | 27 | 9 | 6 | 1 | 7 | 14 |
| Los Mollejones | - | 19 | 10 | 1 | 4 | 15 | 27 | 9 | 6 | 1 | 7 | 14 |
| Los Ranchones | - | 48 | 50 | - | 3 | 13 | 116 | 18 | 9 | 1 | 10 | 17 |
| Los Ranchones | - | 48 | 50 | - | 3 | 13 | 116 | 18 | 9 | 1 | 10 | 17 |
| Aguas Agras | 4 | 53 | 45 | - | 6 | 4 | 110 | 8 | 1 | 2 | 3 | 1 |
| Aguas Agras | 4 | 53 | 45 | - | 6 | 4 | 110 | 8 | 1 | 2 | 3 | 1 |
| San Luis de Manares | 11 | 35 | 22 | - | 6 | 9 | 104 | 13 | 2 | 1 | 3 | 8 |
| San Luis de Manares | 10 | 27 | 21 | - | 4 | 8 | 93 | 13 | 2 | 1 | 2 | 5 |
| Mecatepe | 1 | 8 | 1 | - | 2 | 1 | 11 | - | - | - | 1 | 3 |
| Dolores Del Lago | 6 | 18 | 15 | - | 3 | 1 | 54 | 3 | 1 | - | 3 | 15 |
| Dolores Del Lago | 6 | 18 | 15 | - | 3 | 1 | 54 | 3 | 1 | - | 3 | 15 |
| El Pital | - | 8 | 7 | - | - | - | 29 | 1 | - | - | - | 2 |
| El Pital | - | 8 | 7 | - | - | - | 29 | 1 | - | - | - | 2 |

CUADRO 1. PRINCIPALES INDICADORES DE POBLACIÓN AL MENOR NIVEL DE DESAGREGACIÓN GEOGRÁFICA

| Municipio, Barrio, Comarca y Comunidad | Principales Indicadores de Población | | | | | | | | | | | |
|--|--------------------------------------|------------|----------|------------------------|------------|----------|--------------------------|--------------------------|----------------------------|----------------------------|---------------------------|---------------------------|
| | Trabajo Temporal Hombre | | | Trabajo Temporal Mujer | | | Ocupados Sector Primario | Ocupadas Sector Primario | Ocupados Sector Secundario | Ocupadas Sector Secundario | Ocupados Sector Terciario | Ocupadas Sector Terciario |
| | 10-14 Años | 15-29 Años | 30 y Más | 10-14 Años | 15-29 Años | 30 y Más | | | | | | |
| Cuatro Esquinas | - | 27 | 29 | - | 3 | 7 | 72 | 5 | 12 | - | 13 | 13 |
| Cuatro Esquinas | - | 27 | 29 | - | 3 | 7 | 72 | 5 | 12 | - | 13 | 13 |
| Santa Fe | 3 | 11 | 10 | - | 2 | 2 | 33 | 2 | 5 | - | 9 | 10 |
| Santa Fe | 3 | 11 | 10 | - | 2 | 2 | 33 | 2 | 5 | - | 9 | 10 |
| Las Conchitas | 2 | 8 | 3 | - | 1 | 2 | 16 | - | 3 | 1 | 7 | 7 |
| Las Conchitas | 2 | 8 | 3 | - | 1 | 2 | 16 | - | 3 | 1 | 7 | 7 |
| Monte Grande Occidental | 5 | 47 | 50 | 2 | 6 | 14 | 105 | 5 | 34 | 5 | 13 | 33 |
| Monte Grande Occidental | 5 | 47 | 50 | 2 | 6 | 14 | 105 | 5 | 34 | 5 | 13 | 33 |
| Río Chiquito | 2 | 14 | 12 | - | 1 | 2 | 35 | 1 | 2 | 1 | 5 | 5 |
| Río Chiquito | 2 | 14 | 12 | - | 1 | 2 | 35 | 1 | 2 | 1 | 5 | 5 |
| Valle Menier | 3 | 35 | 21 | - | 1 | 2 | 64 | 1 | - | 1 | 8 | 3 |
| Valle Menier | 3 | 35 | 21 | - | 1 | 2 | 64 | 1 | - | 1 | 8 | 3 |
| Las Mercedes | - | 5 | 6 | - | - | 2 | 13 | - | - | 1 | 6 | 1 |
| Las Mercedes | - | 5 | 6 | - | - | 2 | 13 | - | - | 1 | 6 | 1 |
| Candelaria | - | 5 | 2 | - | 1 | 1 | 11 | - | - | - | 2 | 2 |
| Candelaria | - | 5 | 2 | - | 1 | 1 | 11 | - | - | - | 2 | 2 |
| El Dorado | 1 | 2 | 2 | - | 1 | 1 | 11 | 2 | 1 | - | 1 | 1 |
| El Dorado No. 1 | 1 | 2 | 2 | - | 1 | 1 | 11 | 2 | 1 | - | 1 | 1 |
| El Dorado No.1 | - | 16 | 3 | 1 | 6 | 5 | 32 | - | 5 | 1 | 2 | 14 |
| El Dorado No.1 | - | 16 | 3 | 1 | 6 | 5 | 32 | - | 5 | 1 | 2 | 14 |
| El Manchón | 11 | 75 | 43 | 5 | 14 | 25 | 193 | 9 | 25 | 9 | 24 | 64 |
| El Manchón | 11 | 75 | 43 | 5 | 14 | 25 | 193 | 9 | 25 | 9 | 24 | 64 |
| Santa Ana | 1 | 7 | 12 | - | 1 | 3 | 35 | 4 | 1 | - | 1 | 1 |
| Santa Ana | 1 | 7 | 12 | - | 1 | 3 | 35 | 4 | 1 | - | 1 | 1 |
| San Mateo | - | 9 | 12 | - | 3 | 3 | 54 | 1 | 1 | 2 | 1 | 7 |
| San Mateo | - | 9 | 12 | - | 3 | 3 | 54 | 1 | 1 | 2 | 1 | 7 |
| Javier Guerra | 5 | 29 | 16 | - | 4 | 3 | 81 | 3 | 4 | - | 7 | 12 |
| Javier Guerra | 5 | 29 | 16 | - | 4 | 3 | 81 | 3 | 4 | - | 7 | 12 |
| La Chipopa | 10 | 45 | 48 | 3 | 5 | 9 | 162 | 20 | 1 | 1 | 5 | 7 |
| La Chipopa | 10 | 45 | 48 | 3 | 5 | 9 | 162 | 20 | 1 | 1 | 5 | 7 |
| Río Medina | 7 | 44 | 44 | - | 1 | 6 | 96 | 4 | 6 | 1 | 12 | 5 |
| Río Medina | 7 | 44 | 44 | - | 1 | 6 | 96 | 4 | 6 | 1 | 12 | 5 |
| La Pintada | - | 31 | 36 | - | 5 | 1 | 67 | 1 | 4 | 1 | 9 | 20 |
| La Pintada | - | 31 | 36 | - | 5 | 1 | 67 | 1 | 4 | 1 | 9 | 20 |
| Los Jirones | - | 20 | 36 | - | 1 | 4 | 55 | 1 | - | 1 | 7 | 9 |
| Los Jirones | - | 20 | 36 | - | 1 | 4 | 55 | 1 | - | 1 | 7 | 9 |
| Mata de Caña | 1 | 6 | 19 | - | 3 | 3 | 24 | - | 1 | 2 | 6 | 7 |
| Mata de Caña | 1 | 6 | 19 | - | 3 | 3 | 24 | - | 1 | 2 | 6 | 7 |
| Las Campanas | 1 | 11 | 14 | - | - | 4 | 27 | 2 | - | - | - | 3 |
| Las Campanas | 1 | 11 | 14 | - | - | 4 | 27 | 2 | - | - | - | 3 |
| El Guarumo | - | 1 | - | - | 1 | - | 2 | - | - | - | 1 | 1 |
| El Guarumo | - | 1 | - | - | 1 | - | 2 | - | - | - | 1 | 1 |
| La Zorra | 8 | 59 | 58 | - | 2 | 2 | 123 | 5 | 3 | 1 | 2 | 3 |
| La Zorra | 8 | 59 | 58 | - | 2 | 2 | 123 | 5 | 3 | 1 | 2 | 3 |

CUADRO 1. PRINCIPALES INDICADORES DE POBLACIÓN AL MENOR NIVEL DE DESAGREGACIÓN GEOGRÁFICA

| Municipio, Barrio, Comarca y Comunidad | Principales Indicadores de Población | | | | | | | | | | | |
|--|--------------------------------------|------------|----------|------------------------|------------|----------|--------------------------|--------------------------|----------------------------|----------------------------|---------------------------|---------------------------|
| | Trabajo Temporal Hombre | | | Trabajo Temporal Mujer | | | Ocupados Sector Primario | Ocupadas Sector Primario | Ocupados Sector Secundario | Ocupadas Sector Secundario | Ocupados Sector Terciario | Ocupadas Sector Terciario |
| | 10-14 Años | 15-29 Años | 30 y Más | 10-14 Años | 15-29 Años | 30 y Más | | | | | | |
| Nandarola | 3 | 52 | 49 | 1 | 7 | 11 | 113 | 12 | 4 | - | 1 | 13 |
| Nandarola | 3 | 52 | 49 | 1 | 7 | 11 | 113 | 12 | 4 | - | 1 | 13 |
| El Contadero | - | 8 | 9 | - | - | 2 | 25 | 1 | 2 | - | 2 | 2 |
| El Contadero | - | 8 | 9 | - | - | 2 | 25 | 1 | 2 | - | 2 | 2 |
| Las Enramadas | 1 | 8 | 7 | - | 1 | - | 25 | - | 2 | 1 | 4 | 4 |
| Las Enramadas | 1 | 8 | 7 | - | 1 | - | 25 | - | 2 | 1 | 4 | 4 |
| El Iguanero | 1 | 5 | 8 | - | 1 | 1 | 28 | - | 1 | - | 5 | 3 |
| El Iguanero | 1 | 5 | 8 | - | 1 | 1 | 28 | - | 1 | - | 5 | 3 |
| Ochomogo | - | 7 | 13 | - | - | 3 | 27 | - | 4 | 3 | 5 | 5 |
| Ochomogo | - | 7 | 13 | - | - | 3 | 27 | - | 4 | 3 | 5 | 5 |
| Paso Real | - | 5 | 8 | - | - | 2 | 27 | - | 2 | 4 | 6 | 6 |
| Paso Real | - | 5 | 8 | - | - | 2 | 27 | - | 2 | 4 | 6 | 6 |
| EL Pilón | 1 | 18 | 16 | - | 2 | 2 | 43 | - | 5 | 1 | - | 9 |
| EL Pilón | 1 | 18 | 16 | - | 2 | 2 | 43 | - | 5 | 1 | - | 9 |
| La Cebadilla | 7 | 49 | 44 | - | 5 | 3 | 103 | 1 | 6 | - | 7 | 20 |
| La Cebadilla | 7 | 49 | 44 | - | 5 | 3 | 103 | 1 | 6 | - | 7 | 20 |
| Los Castillos | 2 | 3 | 13 | 1 | - | - | 18 | 1 | - | - | - | 1 |
| Los Castillos | 2 | 3 | 13 | 1 | - | - | 18 | 1 | - | - | - | 1 |
| El Llano | - | 8 | 13 | - | - | - | 22 | - | - | - | - | - |
| El Llano | - | 8 | 13 | - | - | - | 22 | - | - | - | - | - |
| La Camaroncita | - | - | - | - | - | - | - | - | 1 | - | 1 | 2 |
| La Camaroncita | - | - | - | - | - | - | - | - | 1 | - | 1 | 2 |
| Ojo de Agua | 9 | 21 | 23 | - | - | 1 | 55 | - | 1 | - | - | 4 |
| Ojo de Agua | 9 | 21 | 23 | - | - | 1 | 55 | - | 1 | - | - | 4 |
| Jabillo | 10 | 73 | 68 | 3 | 13 | 22 | 151 | 35 | 2 | - | 6 | 9 |
| Jabillo | 10 | 73 | 68 | 3 | 13 | 22 | 151 | 35 | 2 | - | 6 | 9 |
| La Flor | 3 | 15 | 7 | - | - | - | 25 | - | - | - | - | - |
| La Flor | 3 | 15 | 7 | - | - | - | 25 | - | - | - | - | - |
| La Camarona No.1 | 1 | 14 | 16 | - | 1 | - | 29 | - | 2 | - | 1 | 2 |
| La Camarona No.1 | 1 | 14 | 16 | - | 1 | - | 29 | - | 2 | - | 1 | 2 |
| Camarona No.2 | 2 | 3 | 10 | - | - | 1 | 20 | 1 | - | - | - | - |
| Camarona No.2 | 2 | 3 | 10 | - | - | 1 | 20 | 1 | - | - | - | - |
| El Ojochal | 2 | 9 | 6 | - | 3 | - | 20 | 1 | 1 | - | 1 | 2 |
| El Ojochal | 2 | 9 | 6 | - | 3 | - | 20 | 1 | 1 | - | 1 | 2 |
| La Jabalina | - | 8 | 4 | - | - | 1 | 13 | 1 | - | - | 2 | - |
| La Jabalina | - | 8 | 4 | - | - | 1 | 13 | 1 | - | - | 2 | - |
| Macarrón | - | 2 | 2 | - | - | 2 | 1 | - | 5 | 1 | 4 | 7 |
| Macarrón | - | 2 | 2 | - | - | 2 | 1 | - | 5 | 1 | 4 | 7 |
| Escalante | - | 7 | 8 | - | 1 | 1 | 11 | - | 2 | - | 3 | 5 |
| Escalante | - | 7 | 8 | - | 1 | 1 | 11 | - | 2 | - | 3 | 5 |
| El Descanso | 2 | 9 | 18 | - | 3 | 3 | 38 | - | - | 3 | 1 | 10 |
| El Descanso | 2 | 9 | 18 | - | 3 | 3 | 38 | - | - | 3 | 1 | 10 |

Sección 2. Vivienda

Vivienda particular

Es todo local formado por un cuarto o conjunto de cuartos destinados al alojamiento de uno o más hogares, tales como: casa, quinta, apartamento, cuarto en cuartería, rancho o choza, vivienda improvisada y local usado como vivienda.

Vivienda ocupada

Se considera vivienda ocupada cuando hay residentes habituales en ella.

Pared inadecuada

Número de viviendas con paredes exteriores construidas con material poco consistente (paredes de adobe o taquezal, madera, bambú, barul, caña, palma, ripio o desechos).

Techo inadecuado

Número de viviendas con techos poco consistente (techos de paja, bambú, barul, caña, palma, ripio o desechos).

Vivienda Inadecuada

Número de viviendas con piso de tierra que además tienen paredes o techo inadecuados.

Vivienda sin agua potable

Número de viviendas que no son abastecidas por tubería dentro o fuera de la vivienda y se abastecen por agua de río, pozo o puesto público o privado, ojo de agua, manantial, o a través de un camión, carreta o pipa, se la proporciona el vecino u otra forma como la lluvia.

Tenencia no propia

Comprende las distintas formas en que los residentes habituales ocupan la vivienda sin tener un título de propiedad como: alquilada, pagándose / amortizándose, prestada o cedida.

CUADRO 2. PRINCIPALES INDICADORES DE VIVIENDA AL MENOR NIVEL DE DESAGREGACIÓN GEOGRÁFICA

| Municipio, Barrio, Comarca y Comunidad | Total Viviendas | | Principales Indicadores de Vivienda | | | | | | | |
|--|-----------------|--------------|-------------------------------------|------------------|----------------|---------------------|-------------------|------------------|--------------------|-------------------------------------|
| | Particulares | Ocupadas | Pared Inadecuada | Techo Inadecuado | Piso de Tierra | Vivienda Inadecuada | Sin Luz Eléctrica | Sin Agua Potable | Tenencia no Propia | Con Distancia al C/S Mayor a 5 Kms. |
| NANDAIME | 7 865 | 6 989 | 2 489 | 207 | 4 038 | 2 290 | 1 451 | 2 690 | 929 | 1 208 |
| Barrio | 3 671 | 3 291 | 667 | 42 | 1 269 | 564 | 103 | 180 | 403 | 21 |
| Javier Guerra | 426 | 383 | 53 | 3 | 83 | 51 | 6 | 22 | 39 | 2 |
| La Gran China | 283 | 253 | 28 | 5 | 96 | 28 | 3 | 6 | 33 | - |
| Lotificación Privada | 2 | 2 | 2 | - | 2 | 2 | - | 1 | - | - |
| San Martín | 144 | 142 | 58 | 12 | 88 | 55 | 16 | 24 | 19 | - |
| Oscar Turcios | 509 | 466 | 48 | 3 | 98 | 27 | 4 | 16 | 52 | - |
| Oscar Turcios 2 | 205 | 195 | 79 | 1 | 135 | 77 | 10 | 44 | 7 | 1 |
| Ricardo Morales Áviles | 463 | 420 | 50 | - | 94 | 16 | 6 | 4 | 72 | 1 |
| Francisco Estrada | 107 | 95 | 19 | 2 | 56 | 19 | 2 | 7 | 7 | - |
| Modesto Marín | 148 | 132 | 11 | - | 37 | 8 | 2 | 4 | 16 | - |
| Juan José Quezada | 572 | 525 | 66 | 1 | 172 | 59 | 2 | 2 | 37 | 16 |
| Jonathan González | 348 | 324 | 99 | 7 | 132 | 72 | 23 | 40 | 47 | - |
| José Dolores Estrada | 464 | 354 | 154 | 8 | 276 | 150 | 29 | 10 | 74 | 1 |
| Comarca | 4 194 | 3 698 | 1 822 | 165 | 2 769 | 1 726 | 1 348 | 2 510 | 526 | 1 187 |
| San Diego | 22 | 16 | 11 | 3 | 13 | 10 | 7 | 3 | 7 | 5 |
| San Diego | 22 | 16 | 11 | 3 | 13 | 10 | 7 | 3 | 7 | 5 |
| El Arroyo | 39 | 31 | 14 | 1 | 16 | 13 | 6 | 30 | 1 | 5 |
| El Arroyo | 39 | 31 | 14 | 1 | 16 | 13 | 6 | 30 | 1 | 5 |
| San Caralampio | 32 | 28 | 17 | 2 | 27 | 17 | 3 | 5 | 3 | 1 |
| San Caralampio | 32 | 28 | 17 | 2 | 27 | 17 | 3 | 5 | 3 | 1 |
| La Granadilla | 78 | 70 | 28 | - | 48 | 28 | 2 | 26 | 12 | 2 |
| La Granadilla | 78 | 70 | 28 | - | 48 | 28 | 2 | 26 | 12 | 2 |
| La Barranca | 223 | 207 | 70 | 2 | 128 | 65 | 7 | 7 | 19 | 64 |
| La Barranca | 223 | 207 | 70 | 2 | 128 | 65 | 7 | 7 | 19 | 64 |
| Los Aburtos | 19 | 17 | 7 | - | 14 | 7 | - | 16 | 4 | 12 |
| Los Aburtos | 19 | 17 | 7 | - | 14 | 7 | - | 16 | 4 | 12 |
| Monte Grande Oriental | 264 | 233 | 111 | 9 | 171 | 106 | 100 | 161 | 32 | 34 |
| Monte Grande Oriental | 264 | 233 | 111 | 9 | 171 | 106 | 100 | 161 | 32 | 34 |
| Las Breñas No.1 | 288 | 258 | 70 | 7 | 176 | 67 | 15 | 73 | 39 | 41 |
| Las Breñas No. 1 | 288 | 258 | 70 | 7 | 176 | 67 | 15 | 73 | 39 | 41 |
| Las Breñas No.2 | 257 | 215 | 85 | - | 155 | 82 | 21 | 70 | 28 | 71 |
| Las Breñas No.2 | 257 | 215 | 85 | - | 155 | 82 | 21 | 70 | 28 | 71 |
| La Orilla | 215 | 192 | 60 | 1 | 118 | 54 | 12 | 20 | 16 | 1 |
| La Orilla | 215 | 192 | 60 | 1 | 118 | 54 | 12 | 20 | 16 | 1 |
| Los Mollejones | 43 | 41 | 20 | - | 25 | 18 | 3 | 26 | 6 | - |
| Los Mollejones | 43 | 41 | 20 | - | 25 | 18 | 3 | 26 | 6 | - |
| Los Ranchones | 139 | 127 | 65 | 2 | 95 | 64 | 5 | 16 | 17 | 31 |
| Los Ranchones | 139 | 127 | 65 | 2 | 95 | 64 | 5 | 16 | 17 | 31 |
| Aguas Agradas | 89 | 79 | 54 | 2 | 57 | 52 | 43 | 79 | 25 | 46 |
| Aguas Agradas | 89 | 79 | 54 | 2 | 57 | 52 | 43 | 79 | 25 | 46 |
| San Luis de Manares | 99 | 77 | 44 | 11 | 45 | 40 | 72 | 77 | 12 | 60 |
| San Luis de Manares | 85 | 66 | 39 | 11 | 39 | 36 | 66 | 66 | 7 | 54 |
| Mecatepe | 14 | 11 | 5 | - | 6 | 4 | 6 | 11 | 5 | 6 |
| Dolores Del Lago | 46 | 38 | 37 | 11 | 35 | 35 | 37 | 38 | 25 | 37 |
| Dolores Del Lago | 46 | 38 | 37 | 11 | 35 | 35 | 37 | 38 | 25 | 37 |
| El Pital | 29 | 16 | 12 | - | 7 | 6 | 10 | 16 | 4 | 15 |
| El Pital | 29 | 16 | 12 | - | 7 | 6 | 10 | 16 | 4 | 15 |

CUADRO 2. PRINCIPALES INDICADORES DE VIVIENDA AL MENOR NIVEL DE DESAGREGACIÓN GEOGRÁFICA

| Municipio, Barrio, Comarca y Comunidad | Total Viviendas | | Principales Indicadores de Vivienda | | | | | | | |
|--|-----------------|------------|-------------------------------------|------------------|----------------|---------------------|-------------------|------------------|--------------------|-------------------------------------|
| | Particulares | Ocupadas | Pared Inadecuada | Techo Inadecuado | Piso de Tierra | Vivienda Inadecuada | Sin Luz Eléctrica | Sin Agua Potable | Tenencia no Propia | Con Distancia al C/S Mayor a 5 Kms. |
| Cuatro Esquinas | 79 | 71 | 37 | 1 | 44 | 28 | 8 | 69 | 11 | 7 |
| Cuatro Esquinas | 79 | 71 | 37 | 1 | 44 | 28 | 8 | 69 | 11 | 7 |
| Santa Fe | 39 | 37 | 22 | 1 | 27 | 21 | 8 | 37 | 2 | - |
| Santa Fe | 39 | 37 | 22 | 1 | 27 | 21 | 8 | 37 | 2 | - |
| Las Conchitas | 25 | 22 | 11 | - | 13 | 10 | 7 | 21 | - | - |
| Las Conchitas | 25 | 22 | 11 | - | 13 | 10 | 7 | 21 | - | - |
| Monte Grande Occidental | 148 | 125 | 58 | 8 | 95 | 55 | 25 | 78 | 29 | 9 |
| Monte Grande Occidental | 148 | 125 | 58 | 8 | 95 | 55 | 25 | 78 | 29 | 9 |
| Río Chiquito | 57 | 55 | 29 | 3 | 40 | 29 | 5 | 46 | 21 | 25 |
| Río Chiquito | 57 | 55 | 29 | 3 | 40 | 29 | 5 | 46 | 21 | 25 |
| Valle Menier | 67 | 62 | 16 | 4 | 20 | 15 | 8 | 61 | 14 | 9 |
| Valle Menier | 67 | 62 | 16 | 4 | 20 | 15 | 8 | 61 | 14 | 9 |
| Las Mercedes | 19 | 18 | 12 | 4 | 12 | 10 | 14 | 18 | 12 | 3 |
| Las Mercedes | 19 | 18 | 12 | 4 | 12 | 10 | 14 | 18 | 12 | 3 |
| Candelaria | 17 | 11 | 8 | - | 11 | 8 | 10 | 11 | 1 | - |
| Candelaria | 17 | 11 | 8 | - | 11 | 8 | 10 | 11 | 1 | - |
| El Dorado | 17 | 14 | 3 | 1 | 12 | 3 | 14 | 14 | 4 | 14 |
| El Dorado No.1 | 17 | 14 | 3 | 1 | 12 | 3 | 14 | 14 | 4 | 14 |
| El Dorado No.1 | 35 | 28 | 19 | - | 25 | 18 | 12 | 28 | 4 | 5 |
| El Dorado No.1 | 35 | 28 | 19 | - | 25 | 18 | 12 | 28 | 4 | 5 |
| El Manchón | 248 | 196 | 75 | 3 | 151 | 70 | 7 | 196 | 27 | 92 |
| El Manchón | 248 | 196 | 75 | 3 | 151 | 70 | 7 | 196 | 27 | 92 |
| Santa Ana | 23 | 22 | 22 | 1 | 20 | 20 | 18 | 22 | 19 | 22 |
| Santa Ana | 23 | 22 | 22 | 1 | 20 | 20 | 18 | 22 | 19 | 22 |
| San Mateo | 45 | 44 | 33 | 4 | 40 | 31 | 44 | 44 | 22 | 43 |
| San Mateo | 45 | 44 | 33 | 4 | 40 | 31 | 44 | 44 | 22 | 43 |
| Javier Guerra | 66 | 60 | 46 | 1 | 54 | 43 | 58 | 60 | 3 | 17 |
| Javier Guerra | 66 | 60 | 46 | 1 | 54 | 43 | 58 | 60 | 3 | 17 |
| La Chipopa | 115 | 108 | 49 | 5 | 91 | 48 | 29 | 41 | 7 | 64 |
| La Chipopa | 115 | 108 | 49 | 5 | 91 | 48 | 29 | 41 | 7 | 64 |
| Río Medina | 92 | 86 | 40 | 6 | 65 | 38 | 7 | 56 | 4 | 13 |
| Río Medina | 92 | 86 | 40 | 6 | 65 | 38 | 7 | 56 | 4 | 13 |
| La Pintada | 67 | 65 | 18 | 6 | 31 | 17 | 8 | 30 | 6 | 5 |
| La Pintada | 67 | 65 | 18 | 6 | 31 | 17 | 8 | 30 | 6 | 5 |
| Los Jirones | 59 | 50 | 19 | 3 | 29 | 16 | 7 | 44 | 4 | 38 |
| Los Jirones | 59 | 50 | 19 | 3 | 29 | 16 | 7 | 44 | 4 | 38 |
| Mata de Caña | 28 | 26 | 7 | 4 | 16 | 7 | 16 | 26 | 4 | - |
| Mata de Caña | 28 | 26 | 7 | 4 | 16 | 7 | 16 | 26 | 4 | - |
| Las Campanas | 18 | 17 | 9 | 1 | 15 | 9 | 17 | 17 | 1 | - |
| Las Campanas | 18 | 17 | 9 | 1 | 15 | 9 | 17 | 17 | 1 | - |
| El Guarumo | 43 | 42 | 19 | 2 | 35 | 18 | 1 | 42 | 6 | 2 |
| El Guarumo | 43 | 42 | 19 | 2 | 35 | 18 | 1 | 42 | 6 | 2 |
| La Zorra | 87 | 80 | 67 | 13 | 79 | 67 | 79 | 80 | 5 | 79 |
| La Zorra | 87 | 80 | 67 | 13 | 79 | 67 | 79 | 80 | 5 | 79 |

CUADRO 2. PRINCIPALES INDICADORES DE VIVIENDA AL MENOR NIVEL DE DESAGREGACIÓN GEOGRÁFICA

| Municipio, Barrio, Comarca y Comunidad | Total Viviendas | | Principales Indicadores de Vivienda | | | | | | | |
|--|-----------------|-----------|-------------------------------------|------------------|----------------|---------------------|-------------------|------------------|--------------------|-------------------------------------|
| | Particulares | Ocupadas | Pared Inadecuada | Techo Inadecuado | Piso de Tierra | Vivienda Inadecuada | Sin Luz Eléctrica | Sin Agua Potable | Tenencia no Propia | Con Distancia al C/S Mayor a 5 Kms. |
| Nandarola | 103 | 97 | 76 | 13 | 90 | 74 | 97 | 97 | 9 | 95 |
| Nandarola | 103 | 97 | 76 | 13 | 90 | 74 | 97 | 97 | 9 | 95 |
| El Contadero | 23 | 21 | 14 | 2 | 20 | 14 | 16 | 20 | 3 | 16 |
| El Contadero | 23 | 21 | 14 | 2 | 20 | 14 | 16 | 20 | 3 | 16 |
| Las Enramadas | 28 | 24 | 13 | 1 | 23 | 13 | 22 | 24 | 5 | 8 |
| Las Enramadas | 28 | 24 | 13 | 1 | 23 | 13 | 22 | 24 | 5 | 8 |
| El Iguanero | 34 | 27 | 12 | - | 24 | 12 | 26 | 27 | 4 | - |
| El Iguanero | 34 | 27 | 12 | - | 24 | 12 | 26 | 27 | 4 | - |
| Ochomogo | 45 | 38 | 20 | 1 | 27 | 18 | 6 | 38 | 15 | 6 |
| Ochomogo | 45 | 38 | 20 | 1 | 27 | 18 | 6 | 38 | 15 | 6 |
| Paso Real | 48 | 39 | 18 | - | 29 | 18 | 4 | 39 | 3 | 2 |
| Paso Real | 48 | 39 | 18 | - | 29 | 18 | 4 | 39 | 3 | 2 |
| EL Pílon | 37 | 33 | 12 | 1 | 26 | 11 | 8 | 33 | 4 | - |
| EL Pílon | 37 | 33 | 12 | 1 | 26 | 11 | 8 | 33 | 4 | - |
| La Cebadilla | 81 | 78 | 47 | 6 | 70 | 47 | 39 | 73 | 9 | 25 |
| La Cebadilla | 81 | 78 | 47 | 6 | 70 | 47 | 39 | 73 | 9 | 25 |
| Los Castillos | 17 | 13 | 8 | 1 | 12 | 7 | 13 | 13 | 1 | 13 |
| Los Castillos | 17 | 13 | 8 | 1 | 12 | 7 | 13 | 13 | 1 | 13 |
| El Llano | 19 | 17 | 15 | 1 | 16 | 15 | 16 | 17 | 3 | 10 |
| El Llano | 19 | 17 | 15 | 1 | 16 | 15 | 16 | 17 | 3 | 10 |
| La Camaroncita | 49 | 46 | 34 | 3 | 45 | 34 | 45 | 46 | - | 42 |
| La Camaroncita | 49 | 46 | 34 | 3 | 45 | 34 | 45 | 46 | - | 42 |
| Ojo de Agua | 36 | 31 | 24 | 2 | 31 | 24 | 31 | 31 | 1 | 14 |
| Ojo de Agua | 36 | 31 | 24 | 2 | 31 | 24 | 31 | 31 | 1 | 14 |
| Jabillo | 106 | 93 | 53 | 4 | 79 | 52 | 92 | 92 | 3 | 10 |
| Jabillo | 106 | 93 | 53 | 4 | 79 | 52 | 92 | 92 | 3 | 10 |
| La Flor | 14 | 14 | 12 | - | 9 | 8 | 14 | 14 | 2 | 4 |
| La Flor | 14 | 14 | 12 | - | 9 | 8 | 14 | 14 | 2 | 4 |
| La Camarona No.1 | 34 | 26 | 13 | 2 | 24 | 12 | 26 | 26 | 3 | 21 |
| La Camarona No.1 | 34 | 26 | 13 | 2 | 24 | 12 | 26 | 26 | 3 | 21 |
| Camarona No.2 | 41 | 37 | 27 | - | 36 | 27 | 37 | 37 | 1 | 29 |
| Camarona No.2 | 41 | 37 | 27 | - | 36 | 27 | 37 | 37 | 1 | 29 |
| El Ojechal | 27 | 24 | 19 | 2 | 21 | 19 | 24 | 24 | 1 | 7 |
| El Ojechal | 27 | 24 | 19 | 2 | 21 | 19 | 24 | 24 | 1 | 7 |
| La Jabalina | 53 | 50 | 43 | 3 | 47 | 42 | 47 | 50 | 1 | 4 |
| La Jabalina | 53 | 50 | 43 | 3 | 47 | 42 | 47 | 50 | 1 | 4 |
| Macarrón | 51 | 45 | 12 | 1 | 35 | 10 | 2 | 45 | - | 4 |
| Macarrón | 51 | 45 | 12 | 1 | 35 | 10 | 2 | 45 | - | 4 |
| Escalante | 30 | 25 | 10 | - | 18 | 10 | 2 | 25 | 1 | - |
| Escalante | 30 | 25 | 10 | - | 18 | 10 | 2 | 25 | 1 | - |
| El Descanso | 42 | 36 | 16 | - | 32 | 14 | 36 | 35 | 1 | 5 |
| El Descanso | 42 | 36 | 16 | - | 32 | 14 | 36 | 35 | 1 | 5 |

Sección 3. Hogar

Hogar

Está formado por una persona o grupo de personas parientes o no, que viven bajo un mismo techo y que preparan en común sus alimentos (olla común). Dentro de una vivienda pueden existir uno o varios hogares.

Jefe o jefa del hogar

Es la persona reconocida como tal por los demás miembros residentes habituales del hogar.

Sin servicio higiénico

Número de hogares que no cuentan con inodoro o letrina para la eliminación de excretas.

Servicio higiénico no exclusivo

Número de hogares que hacen uso del servicio higiénico y a la vez lo usan otro u otros hogares dentro de una misma vivienda.

Con 4 ó más personas por dormitorio

Número de hogares dentro de una vivienda en el que 4 o más miembros del hogar utilizan un mismo dormitorio.

Cocinan con leña

Número de hogares que utilizan la leña como principal combustible para cocinar los alimentos.

Sin servicio de recolección de basura

Número de hogares que no tienen acceso al servicio comunal de recolección de basura y hacen usos de otros medios para su eliminación.

Sin teléfono residencial

Número de hogares que no cuentan con el servicio de telefonía convencional residencial.

Con personas con discapacidad

Número de hogares en donde al menos uno de sus miembros tiene una o más discapacidades.

Con actividad económica

Número de hogares en donde al menos uno de sus miembros realiza una o varias actividades económicas (dentro o fuera de la vivienda en que reside).

Con emigrantes internacionales

Número de hogares en donde uno o más miembros que eran pertenecientes a ese hogar, residen actualmente en otro país.

Reciben remesas

Número de hogares que recibieron remesas monetarias, en el último año anterior al censo de parte de alguna persona pariente o no, que reside actualmente en otro país.

CUADRO 3. PRINCIPALES INDICADORES DE HOGAR AL MENOR NIVEL DE DESAGREGACIÓN GEOGRÁFICA

| Municipio, Barrio, Comarca y Comunidad | Hogares | Principales Indicadores de Hogar | | | | | | | | | | | |
|--|--------------|----------------------------------|-------------------------|---------------------|------------------------------|-------------------------------------|------------------|---------------------------------------|------------------------|-------------------------------|----------------------|--------------------------------|-----------------|
| | | Con Jefe de Hogar Hombre | Con Jefe de Hogar Mujer | Sin Serv. Higiénico | Serv. Higiénico no Exclusivo | Con 4 ó más Personas por Dormitorio | Cocinan con Leña | Sin Servicio de Recolección de Basura | Sin Teléf. Residencial | Con Personas con Discapacidad | Con Activ. Económica | Con Emigrantes Internacionales | Reciben Remesas |
| NANDAIME | 7 240 | 5 277 | 1 963 | 842 | 840 | 2 884 | 5 149 | 4 558 | 6 663 | 551 | 3 005 | 1 051 | 838 |
| Barrio | 3 465 | 2 289 | 1 176 | 141 | 337 | 1 232 | 1 704 | 867 | 2 955 | 253 | 983 | 604 | 576 |
| Javier Guerra | 403 | 262 | 141 | 28 | 31 | 202 | 198 | 114 | 358 | 28 | 71 | 70 | 59 |
| La Gran China | 269 | 181 | 88 | 16 | 18 | 100 | 117 | 26 | 252 | 18 | 107 | 42 | 49 |
| Lotificación Privada | 2 | 1 | 1 | - | - | 1 | 2 | 2 | 2 | - | 1 | - | - |
| San Martín | 143 | 101 | 42 | 14 | 42 | 69 | 103 | 103 | 139 | 5 | 23 | 14 | 19 |
| Oscar Turcios | 500 | 310 | 190 | 7 | 46 | 127 | 162 | 55 | 387 | 51 | 153 | 131 | 143 |
| Oscar Turcios 2 | 195 | 125 | 70 | 15 | 24 | 75 | 155 | 140 | 190 | 12 | 69 | 16 | 12 |
| Ricardo Morales Áviles | 465 | 313 | 152 | - | 37 | 140 | 158 | 47 | 353 | 43 | 136 | 93 | 98 |
| Francisco Estrada | 103 | 76 | 27 | - | 23 | 38 | 73 | 39 | 101 | 8 | 34 | 12 | 15 |
| Modesto Marín | 135 | 85 | 50 | - | 13 | 33 | 60 | 10 | 113 | 21 | 45 | 30 | 28 |
| Juan José Quezada | 554 | 357 | 197 | 3 | 33 | 146 | 240 | 39 | 427 | 36 | 157 | 101 | 76 |
| Jonathan González | 333 | 227 | 106 | 12 | 63 | 150 | 187 | 148 | 281 | 19 | 80 | 61 | 45 |
| José Dolores Estrada | 363 | 251 | 112 | 46 | 7 | 151 | 249 | 144 | 352 | 12 | 107 | 34 | 30 |
| Comarca | 3 775 | 2 988 | 787 | 701 | 503 | 1 652 | 3 445 | 3 691 | 3 708 | 298 | 2 022 | 447 | 262 |
| San Diego | 16 | 15 | 1 | 2 | - | 5 | 13 | 16 | 16 | 1 | 11 | 3 | 2 |
| San Diego | 16 | 15 | 1 | 2 | - | 5 | 13 | 16 | 16 | 1 | 11 | 3 | 2 |
| El Arroyo | 31 | 26 | 5 | 3 | 5 | 8 | 27 | 31 | 30 | 3 | 17 | 4 | 5 |
| El Arroyo | 31 | 26 | 5 | 3 | 5 | 8 | 27 | 31 | 30 | 3 | 17 | 4 | 5 |
| San Caralampio | 30 | 23 | 7 | - | 6 | 15 | 28 | 30 | 28 | 3 | 12 | 2 | 2 |
| San Caralampio | 30 | 23 | 7 | - | 6 | 15 | 28 | 30 | 28 | 3 | 12 | 2 | 2 |
| La Granadilla | 62 | 50 | 12 | 9 | 5 | 27 | 56 | 62 | 61 | 1 | 35 | 10 | 4 |
| La Granadilla | 62 | 50 | 12 | 9 | 5 | 27 | 56 | 62 | 61 | 1 | 35 | 10 | 4 |
| La Barranca | 222 | 166 | 58 | 11 | 49 | 100 | 183 | 222 | 215 | 12 | 68 | 29 | 20 |
| La Barranca | 222 | 166 | 58 | 11 | 49 | 100 | 183 | 222 | 215 | 12 | 68 | 29 | 20 |
| Los Aburtos | 17 | 13 | 4 | 1 | 4 | 3 | 16 | 17 | 17 | 1 | 8 | 2 | 2 |
| Los Aburtos | 17 | 13 | 4 | 1 | 4 | 3 | 16 | 17 | 17 | 1 | 8 | 2 | 2 |
| Monte Grande Oriental | 238 | 191 | 47 | 20 | 37 | 88 | 218 | 236 | 238 | 31 | 153 | 33 | 21 |
| Monte Grande Oriental | 238 | 191 | 47 | 20 | 37 | 88 | 218 | 236 | 238 | 31 | 153 | 33 | 21 |
| Las Breñas No.1 | 275 | 187 | 88 | 20 | 17 | 125 | 213 | 194 | 265 | 22 | 97 | 52 | 28 |
| Las Breñas No.1 | 275 | 187 | 88 | 20 | 17 | 125 | 213 | 194 | 265 | 22 | 97 | 52 | 28 |
| Las Breñas No.2 | 214 | 172 | 42 | 1 | 40 | 83 | 185 | 214 | 210 | 19 | 66 | 24 | 17 |
| Las Breñas No.2 | 214 | 172 | 42 | 1 | 40 | 83 | 185 | 214 | 210 | 19 | 66 | 24 | 17 |
| La Orilla | 200 | 149 | 51 | 7 | 70 | 67 | 168 | 200 | 192 | 19 | 40 | 22 | 16 |
| La Orilla | 200 | 149 | 51 | 7 | 70 | 67 | 168 | 200 | 192 | 19 | 40 | 22 | 16 |
| Los Mollejones | 41 | 32 | 9 | - | 5 | 19 | 40 | 41 | 41 | 1 | 7 | - | - |
| Los Mollejones | 41 | 32 | 9 | - | 5 | 19 | 40 | 41 | 41 | 1 | 7 | - | - |
| Los Ranchones | 127 | 102 | 25 | 9 | 16 | 43 | 120 | 127 | 125 | 9 | 70 | 11 | 4 |
| Los Ranchones | 127 | 102 | 25 | 9 | 16 | 43 | 120 | 127 | 125 | 9 | 70 | 11 | 4 |
| Aguas Agras | 81 | 65 | 16 | 26 | 2 | 50 | 79 | 81 | 81 | 5 | 71 | 7 | - |
| Aguas Agras | 81 | 65 | 16 | 26 | 2 | 50 | 79 | 81 | 81 | 5 | 71 | 7 | - |
| San Luis de Manares | 77 | 68 | 9 | 27 | 7 | 39 | 76 | 77 | 77 | 2 | 61 | 9 | 4 |
| San Luis de Manares | 66 | 58 | 8 | 25 | 5 | 34 | 66 | 66 | 66 | 2 | 55 | 8 | 4 |
| Mecatepe | 11 | 10 | 1 | 2 | 2 | 5 | 10 | 11 | 11 | | 6 | 1 | |
| Dolores Del Lago | 39 | 35 | 4 | 8 | 6 | 20 | 39 | 39 | 39 | 4 | 18 | 2 | 2 |
| Dolores Del Lago | 39 | 35 | 4 | 8 | 6 | 20 | 39 | 39 | 39 | 4 | 18 | 2 | 2 |
| El Pital | 17 | 16 | 1 | 2 | 2 | 10 | 17 | 17 | 17 | - | 8 | 2 | 1 |
| El Pital | 17 | 16 | 1 | 2 | 2 | 10 | 17 | 17 | 17 | - | 8 | 2 | 1 |

CUADRO 3. PRINCIPALES INDICADORES DE HOGAR AL MENOR NIVEL DE DESAGREGACIÓN GEOGRÁFICA

| Municipio, Barrio, Comarca y Comunidad | Principales Indicadores de Hogar | | | | | | | | | | | | |
|--|----------------------------------|--------------------------|-------------------------|---------------------|------------------------------|-------------------------------------|------------------|---------------------------------------|------------------------|-------------------------------|----------------------|--------------------------------|-----------------|
| | Hogares | Con Jefe de Hogar Hombre | Con Jefe de Hogar Mujer | Sin Serv. Higiénico | Serv. Higiénico no Exclusivo | Con 4 ó más Personas por Dormitorio | Cocinan con Leña | Sin Servicio de Recolección de Basura | Sin Teléf. Residencial | Con Personas con Discapacidad | Con Activ. Económica | Con Emigrantes Internacionales | Reciben Remesas |
| Cuatro Esquinas | 74 | 51 | 23 | 2 | 19 | 41 | 71 | 74 | 74 | 4 | 31 | 11 | 5 |
| Cuatro Esquinas | 74 | 51 | 23 | 2 | 19 | 41 | 71 | 74 | 74 | 4 | 31 | 11 | 5 |
| Santa Fe | 37 | 29 | 8 | 2 | 9 | 25 | 34 | 37 | 37 | 2 | 19 | 5 | 3 |
| Santa Fe | 37 | 29 | 8 | 2 | 9 | 25 | 34 | 37 | 37 | 2 | 19 | 5 | 3 |
| Las Conchitas | 22 | 19 | 3 | - | 4 | 10 | 18 | 22 | 22 | 2 | 9 | 5 | 1 |
| Las Conchitas | 22 | 19 | 3 | - | 4 | 10 | 18 | 22 | 22 | 2 | 9 | 5 | 1 |
| Monte Grande Occidental | 134 | 102 | 32 | 23 | 22 | 83 | 127 | 134 | 132 | 13 | 67 | 18 | 11 |
| Monte Grande Occidental | 134 | 102 | 32 | 23 | 22 | 83 | 127 | 134 | 132 | 13 | 67 | 18 | 11 |
| Río Chiquito | 55 | 40 | 15 | 6 | 5 | 17 | 55 | 55 | 53 | 4 | 25 | 11 | 4 |
| Río Chiquito | 55 | 40 | 15 | 6 | 5 | 17 | 55 | 55 | 53 | 4 | 25 | 11 | 4 |
| Valle Menier | 62 | 51 | 11 | 16 | 3 | 20 | 59 | 62 | 59 | 6 | 13 | 5 | 1 |
| Valle Menier | 62 | 51 | 11 | 16 | 3 | 20 | 59 | 62 | 59 | 6 | 13 | 5 | 1 |
| Las Mercedes | 18 | 16 | 2 | 8 | 1 | 7 | 18 | 18 | 18 | 1 | 2 | 1 | - |
| Las Mercedes | 18 | 16 | 2 | 8 | 1 | 7 | 18 | 18 | 18 | 1 | 2 | 1 | - |
| Candelaria | 11 | 9 | 2 | - | 8 | 6 | 10 | 11 | 11 | - | 2 | 2 | - |
| Candelaria | 11 | 9 | 2 | - | 8 | 6 | 10 | 11 | 11 | - | 2 | 2 | - |
| El Dorado | 14 | 11 | 3 | 1 | - | 8 | 14 | 14 | 14 | - | 4 | 2 | 2 |
| El Dorado No.1 | 14 | 11 | 3 | 1 | - | 8 | 14 | 14 | 14 | - | 4 | 2 | 2 |
| El Dorado No.1 | 30 | 21 | 9 | - | 20 | 16 | 29 | 30 | 30 | 1 | 11 | 2 | 1 |
| El Dorado No.1 | 30 | 21 | 9 | - | 20 | 16 | 29 | 30 | 30 | 1 | 11 | 2 | 1 |
| El Manchón | 203 | 153 | 50 | 21 | 49 | 115 | 188 | 203 | 193 | 13 | 97 | 32 | 21 |
| El Manchón | 203 | 153 | 50 | 21 | 49 | 115 | 188 | 203 | 193 | 13 | 97 | 32 | 21 |
| Santa Ana | 24 | 22 | 2 | 8 | 4 | 14 | 24 | 24 | 24 | 1 | 14 | - | - |
| Santa Ana | 24 | 22 | 2 | 8 | 4 | 14 | 24 | 24 | 24 | 1 | 14 | - | - |
| San Mateo | 44 | 29 | 15 | 14 | 2 | 32 | 43 | 43 | 44 | 4 | 20 | 7 | 3 |
| San Mateo | 44 | 29 | 15 | 14 | 2 | 32 | 43 | 43 | 44 | 4 | 20 | 7 | 3 |
| Javier Guerra | 63 | 53 | 10 | 32 | 18 | 27 | 61 | 63 | 63 | 3 | 21 | 8 | 7 |
| Javier Guerra | 63 | 53 | 10 | 32 | 18 | 27 | 61 | 63 | 63 | 3 | 21 | 8 | 7 |
| La Chipopa | 108 | 87 | 21 | 38 | 5 | 38 | 105 | 108 | 108 | 11 | 86 | 15 | 6 |
| La Chipopa | 108 | 87 | 21 | 38 | 5 | 38 | 105 | 108 | 108 | 11 | 86 | 15 | 6 |
| Río Medina | 87 | 64 | 23 | 27 | 2 | 28 | 80 | 87 | 84 | 17 | 58 | 9 | 7 |
| Río Medina | 87 | 64 | 23 | 27 | 2 | 28 | 80 | 87 | 84 | 17 | 58 | 9 | 7 |
| La Pintada | 66 | 57 | 9 | 14 | 6 | 26 | 58 | 66 | 66 | 12 | 52 | 7 | 3 |
| La Pintada | 66 | 57 | 9 | 14 | 6 | 26 | 58 | 66 | 66 | 12 | 52 | 7 | 3 |
| Los Jirones | 50 | 45 | 5 | 7 | 8 | 18 | 48 | 50 | 50 | 2 | 41 | 7 | 7 |
| Los Jirones | 50 | 45 | 5 | 7 | 8 | 18 | 48 | 50 | 50 | 2 | 41 | 7 | 7 |
| Mata de Caña | 26 | 21 | 5 | 6 | 2 | 7 | 24 | 26 | 26 | 1 | 16 | 3 | 2 |
| Mata de Caña | 26 | 21 | 5 | 6 | 2 | 7 | 24 | 26 | 26 | 1 | 16 | 3 | 2 |
| Las Campanas | 17 | 13 | 4 | 4 | - | 10 | 17 | 17 | 17 | 3 | 15 | 4 | 4 |
| Las Campanas | 17 | 13 | 4 | 4 | - | 10 | 17 | 17 | 17 | 3 | 15 | 4 | 4 |
| El Guarumo | 42 | 36 | 6 | 13 | 3 | 15 | 41 | 42 | 42 | 4 | 33 | 3 | 3 |
| El Guarumo | 42 | 36 | 6 | 13 | 3 | 15 | 41 | 42 | 42 | 4 | 33 | 3 | 3 |
| La Zorra | 80 | 73 | 7 | 30 | 1 | 26 | 79 | 80 | 80 | 3 | 73 | 2 | 1 |
| La Zorra | 80 | 73 | 7 | 30 | 1 | 26 | 79 | 80 | 80 | 3 | 73 | 2 | 1 |

CUADRO 3. PRINCIPALES INDICADORES DE HOGAR AL MENOR NIVEL DE DESAGREGACIÓN GEOGRÁFICA

| Municipio, Barrio, Comarca y Comunidad | Hogares | Principales Indicadores de Hogar | | | | | | | | | | | |
|--|---------|----------------------------------|-------------------------|---------------------|------------------------------|-------------------------------------|------------------|---------------------------------------|------------------------|-------------------------------|----------------------|--------------------------------|-----------------|
| | | Con Jefe de Hogar Hombre | Con Jefe de Hogar Mujer | Sin Serv. Higiénico | Serv. Higiénico no Exclusivo | Con 4 ó más Personas por Dormitorio | Cocinan con Leña | Sin Servicio de Recolección de Basura | Sin Teléf. Residencial | Con Personas con Discapacidad | Con Activ. Económica | Con Emigrantes Internacionales | Reciben Remesas |
| Nandarola | 97 | 78 | 19 | 53 | 6 | 46 | 96 | 97 | 97 | 3 | 74 | 3 | 2 |
| Nandarola | 97 | 78 | 19 | 53 | 6 | 46 | 96 | 97 | 97 | 3 | 74 | 3 | 2 |
| El Contadero | 22 | 19 | 3 | 8 | - | 12 | 22 | 22 | 22 | - | 16 | - | 1 |
| El Contadero | 22 | 19 | 3 | 8 | - | 12 | 22 | 22 | 22 | - | 16 | - | 1 |
| Las Enramadas | 25 | 20 | 5 | 6 | 2 | 10 | 24 | 25 | 24 | 3 | 11 | 3 | 1 |
| Las Enramadas | 25 | 20 | 5 | 6 | 2 | 10 | 24 | 25 | 24 | 3 | 11 | 3 | 1 |
| El Iguanero | 27 | 24 | 3 | 8 | 3 | 15 | 26 | 27 | 27 | 2 | 13 | 3 | 1 |
| El Iguanero | 27 | 24 | 3 | 8 | 3 | 15 | 26 | 27 | 27 | 2 | 13 | 3 | 1 |
| Ochomogo | 39 | 27 | 12 | 13 | 1 | 19 | 29 | 39 | 38 | 1 | 19 | 3 | 2 |
| Ochomogo | 39 | 27 | 12 | 13 | 1 | 19 | 29 | 39 | 38 | 1 | 19 | 3 | 2 |
| Paso Real | 40 | 28 | 12 | 2 | 6 | 20 | 26 | 40 | 38 | 3 | 16 | 8 | 5 |
| Paso Real | 40 | 28 | 12 | 2 | 6 | 20 | 26 | 40 | 38 | 3 | 16 | 8 | 5 |
| EL Pilón | 36 | 31 | 5 | 6 | 1 | 14 | 35 | 36 | 36 | 2 | 22 | 2 | - |
| EL Pilón | 36 | 31 | 5 | 6 | 1 | 14 | 35 | 36 | 36 | 2 | 22 | 2 | - |
| La Cebadilla | 76 | 59 | 17 | 17 | 2 | 28 | 74 | 76 | 75 | 4 | 28 | 5 | 3 |
| La Cebadilla | 76 | 59 | 17 | 17 | 2 | 28 | 74 | 76 | 75 | 4 | 28 | 5 | 3 |
| Los Castillos | 13 | 12 | 1 | 1 | 1 | 3 | 13 | 13 | 13 | 1 | 13 | 3 | 3 |
| Los Castillos | 13 | 12 | 1 | 1 | 1 | 3 | 13 | 13 | 13 | 1 | 13 | 3 | 3 |
| El Llano | 17 | 17 | - | 9 | 1 | 8 | 16 | 17 | 16 | 1 | 13 | 3 | 3 |
| El Llano | 17 | 17 | - | 9 | 1 | 8 | 16 | 17 | 16 | 1 | 13 | 3 | 3 |
| La Camaroncita | 46 | 39 | 7 | 17 | 5 | 20 | 45 | 46 | 46 | 8 | 42 | 2 | 3 |
| La Camaroncita | 46 | 39 | 7 | 17 | 5 | 20 | 45 | 46 | 46 | 8 | 42 | 2 | 3 |
| Ojo de Agua | 31 | 28 | 3 | 21 | - | 23 | 31 | 31 | 31 | 3 | 31 | 3 | - |
| Ojo de Agua | 31 | 28 | 3 | 21 | - | 23 | 31 | 31 | 31 | 3 | 31 | 3 | - |
| Jabillo | 93 | 74 | 19 | 39 | 1 | 49 | 91 | 93 | 92 | 11 | 85 | 12 | 6 |
| Jabillo | 93 | 74 | 19 | 39 | 1 | 49 | 91 | 93 | 92 | 11 | 85 | 12 | 6 |
| La Flor | 14 | 13 | 1 | 12 | - | 11 | 14 | 14 | 14 | 2 | 14 | - | - |
| La Flor | 14 | 13 | 1 | 12 | - | 11 | 14 | 14 | 14 | 2 | 14 | - | - |
| La Camarona No.1 | 26 | 23 | 3 | 11 | 1 | 7 | 25 | 26 | 26 | - | 16 | 4 | 1 |
| La Camarona No.1 | 26 | 23 | 3 | 11 | 1 | 7 | 25 | 26 | 26 | - | 16 | 4 | 1 |
| Camarona No.2 | 37 | 34 | 3 | 14 | 4 | 16 | 37 | 37 | 37 | 3 | 36 | 2 | 1 |
| Camarona No.2 | 37 | 34 | 3 | 14 | 4 | 16 | 37 | 37 | 37 | 3 | 36 | 2 | 1 |
| El Ojochal | 25 | 21 | 4 | 9 | 1 | 8 | 25 | 25 | 25 | 2 | 19 | 2 | - |
| El Ojochal | 25 | 21 | 4 | 9 | 1 | 8 | 25 | 25 | 25 | 2 | 19 | 2 | - |
| La Jabalina | 50 | 43 | 7 | 8 | 1 | 16 | 46 | 50 | 49 | 3 | 44 | 4 | 3 |
| La Jabalina | 50 | 43 | 7 | 8 | 1 | 16 | 46 | 50 | 49 | 3 | 44 | 4 | 3 |
| Macarrón | 46 | 37 | 9 | 3 | 1 | 11 | 37 | 46 | 44 | 1 | 16 | 4 | 3 |
| Macarrón | 46 | 37 | 9 | 3 | 1 | 11 | 37 | 46 | 44 | 1 | 16 | 4 | 3 |
| Escalante | 25 | 20 | 5 | 8 | 1 | 9 | 18 | 25 | 23 | 1 | 17 | 8 | 3 |
| Escalante | 25 | 20 | 5 | 8 | 1 | 9 | 18 | 25 | 23 | 1 | 17 | 8 | 3 |
| El Descanso | 36 | 29 | 7 | 18 | 3 | 16 | 34 | 36 | 36 | 4 | 26 | 2 | 1 |
| El Descanso | 36 | 29 | 7 | 18 | 3 | 16 | 34 | 36 | 36 | 4 | 26 | 2 | 1 |



Capítulo II

Mapa de Pobreza Extrema Municipal por el Método de Necesidades Básicas Insatisfechas (NBI)

CAPÍTULO II. MAPA DE POBREZA EXTREMA MUNICIPAL POR EL MÉTODO DE NECESIDADES BÁSICAS INSATISFECHAS (NBI)

Definiciones Básicas

Los mapas de pobreza tienen el propósito de ordenar, de acuerdo a su nivel de pobreza, las diferentes zonas geográficas de un país como los departamentos, regiones, municipios y áreas más pequeñas inclusive. Con este ordenamiento se tiene una idea confiable de la distribución de la pobreza y representa una herramienta útil para la planeación de políticas y programas para priorizar y asignar eficazmente los recursos que contribuyan a la reducción de la pobreza. El objetivo de este instrumento es “focalizar” e incrementar la eficacia de los recursos para atender a los más pobres.

El presente “Mapa de Pobreza Extrema Municipal” fue elaborado a partir de datos del VIII Censo Nacional de Población y IV de Vivienda 2005 y en base a la Metodología de Necesidades Básicas Insatisfechas (NBI),

El método NBI se basa en la identificación de un nivel mínimo de satisfacción de necesidades básicas que permite dimensionar la pobreza a través de indicadores estructurales agregados como: hacinamiento, vivienda inadecuada, servicios insuficientes (agua y saneamiento), baja educación y dependencia económica. Este método parte de una conceptualización multidimensional de la pobreza, al considerar diferentes aspectos del desarrollo social.

Para su aplicación se siguen los pasos siguientes:

1. Se identifican las necesidades que se consideran básicas al interior del hogar.
2. Se establecen indicadores que permiten medir el grado de satisfacción, a nivel de cada variable.
3. Se define un nivel mínimo de satisfacción para cada indicador, debajo del cual se considera que el hogar no satisface la necesidad.
4. Se aplica la clasificación de pobreza a cada hogar, la cual es atribuible a cada uno de sus miembros.

Los cinco indicadores estructurales se definen de la siguiente manera:

- (i) **Hacinamiento:** Se refiere a la utilización del espacio de alojamiento de la vivienda según el número de miembros por hogar.
- (ii) **Vivienda inadecuada:** Se refiere a establecer el nivel de calidad (adecuado/inadecuado) de los materiales de construcción de las paredes, techo y pisos de la vivienda. Una vivienda será calificada como adecuada, en caso de la presencia de dos combinaciones cualquiera de materiales de pared-techo-piso, considerados como aceptables. En caso contrario (con sólo la presencia de un material aceptable o ninguno), se considerará como vivienda inadecuada.
- (iii) **Servicios insuficientes:** Se refiere a los hogares que no cuentan con una fuente adecuada de agua y un sistema adecuado de eliminación de excretas.

- (iv) **Baja educación:** Mide el acceso a los servicios de educación básica, por parte de los niños que se encuentran en edad escolar. Se estableció que se calificaría con baja educación al hogar (tanto del área urbana como de la rural), cuando hubiera al menos un niño de 7 a 14 años de edad, que no asista actualmente a la escuela.
- (v) **Dependencia económica:** Se refiere a calificar simultáneamente el nivel educativo del jefe de hogar, así como el acceso al empleo de sus miembros, mediante la construcción de una tasa de dependencia laboral.

Partiendo de estos cinco indicadores se construye un índice agregado NBI que califica a los hogares en alguna situación de pobreza.

Los criterios para la estratificación de los hogares son los siguientes:

- Todos los hogares que tienen satisfechas las cinco necesidades básicas (indicadores) son considerados No Pobres.
- Los que tienen descubierta una necesidad básica, se definen como hogares Pobres No Extremos.
- Los que tienen dos o más necesidades básicas descubiertas, se consideran hogares Pobres Extremos².

A partir de este *Índice de Pobreza* se elabora el Mapa de Pobreza Extrema Municipal partiendo del cálculo de dos variables: (1) cuánto representan los hogares en condición de pobreza extrema al interior de los barrios y comarcas del municipio (Incidencia) y (2) cómo se distribuyen éstos, respecto al total de hogares en pobreza extrema del municipio (Distribución). Ambos conceptos, *Incidencia de pobreza* y *Distribución de la pobreza*, son dos aspectos o variables a medir y se calculan de la siguiente manera.

Incidencia de la pobreza extrema: Calcula el número de pobres extremos como una proporción de la población total. Determina la proporción de la población cuyo número de necesidades básicas insatisfechas es superior a dos NBI.

Distribución de la pobreza extrema: es la contribución de cada barrio, comarca o municipio a la pobreza extrema del municipio o país. Identificando el número de hogares y población que se encuentran en la condición de pobreza extrema.

El Mapa de Pobreza Extrema Municipal que se presenta en este documento refleja la incidencia de la pobreza extrema y muestra los porcentajes de pobreza extrema de cada Barrio y/o Comarca agrupado en cuartiles.

La Metodología de los cuartiles ordena el conjunto de datos en orden ascendente y calcula puntos de corte que dividen a las observaciones en cuatro estratos utilizando los porcentajes de la incidencia de la pobreza extrema, de manera que cada estrato contenga el 25% de los datos. Dichos estratos están formados por la proporción de hogares en situación de pobreza extrema que presentan los barrios y/o comarcas de cada municipio, clasificándolos en las siguientes cuatro categorías:

² Menjivar, R y Trejos J. (1990) "La Pobreza en América Central" FLACSO San José.

Pobreza severa: Considera todos los municipios, barrios o comarcas que se encuentran por encima del tercer cuartil de los hogares en pobreza extrema.

Pobreza alta: Considera todos los municipios, barrios o comarcas que se encuentran por encima del segundo cuartil, pero por debajo del tercer cuartil de los hogares en pobreza extrema.

Pobreza media: Considera todos los municipios, barrios o comarcas que se encuentran por encima del primer cuartil, pero por debajo del segundo cuartil de los hogares en pobreza extrema.

Pobreza baja: Considera todos los municipios, barrios o comarcas que se encuentran por debajo del primer cuartil de los hogares en pobreza extrema.

CUADRO 4.1 INDICADORES DE NECESIDADES BÁSICAS INSATISFECHAS POR HOGAR AL MENOR NIVEL DE DESAGREGACIÓN GEOGRÁFICA

| Municipio, Barrio y Comarca | Indicadores NBI | | | | |
|-----------------------------|------------------------|-----------------------------------|-------------------------------|--------------------------|---------------------------------|
| | Índice de Hacinamiento | Índice de Servicios Insuficientes | Índice de Vivienda Inadecuada | Índice de Baja Educación | Índice de Dependencia Económica |
| NANDAIME | 29.1 | 18.9 | 12.3 | 17.1 | 40.0 |
| Barrio | | | | | |
| Javier Guerra | 45.4 | 10.5 | 13.2 | 10.3 | 32.5 |
| La Gran China | 33.5 | 8.2 | 10.8 | 9.0 | 35.3 |
| Lotificación Privada | 50.0 | 50.0 | 100.0 | 50.0 | 100.0 |
| San Martín | 47.9 | 23.9 | 40.1 | 13.5 | 58.5 |
| Oscar Turcios | 20.2 | 4.6 | 5.4 | 5.8 | 29.8 |
| Oscar Turcios No.2 | 39.0 | 26.7 | 40.0 | 17.1 | 57.4 |
| Ricardo Morales Avilés | 21.3 | 0.9 | 2.6 | 6.8 | 32.7 |
| Francisco Estrada | 26.2 | 7.8 | 18.4 | 15.5 | 37.9 |
| Modesto Marín | 20.7 | 3.1 | 5.2 | 13.3 | 39.3 |
| Juan José Quezada | 23.3 | 0.9 | 11.4 | 9.5 | 34.5 |
| Jonathan González | 42.0 | 14.5 | 22.5 | 11.8 | 44.4 |
| José Dolores Estrada | 38.8 | 13.8 | 43.8 | 16.5 | 38.3 |
| Comarca | | | | | |
| San Diego | 31.3 | 25.0 | 6.3 | 11.1 | 43.8 |
| El Arroyo | 22.6 | 16.1 | 9.7 | 6.3 | 58.1 |
| San Caralampio | 36.7 | 10.0 | 16.7 | 31.3 | 33.3 |
| La Granadilla | 29.0 | 17.7 | 6.5 | 15.6 | 59.7 |
| La Barranca | 27.5 | 7.7 | 5.9 | 14.5 | 34.2 |
| Los Aburtos | 17.6 | 17.6 | 11.8 | 7.7 | 47.1 |
| Monte Grande Oriental | 20.2 | 15.5 | 7.6 | 21.2 | 36.1 |
| Las Breñas No. 1 | 22.2 | 11.4 | 7.3 | 15.4 | 32.7 |
| Las Breñas No. 2 | 28.0 | 3.7 | 3.7 | 19.7 | 36.4 |
| La Orilla | 15.5 | 7.0 | 7.5 | 20.9 | 42.5 |
| Los Mollejones | 31.7 | 0.0 | 36.6 | 33.3 | 29.3 |
| Los Ranchones | 23.6 | 11.8 | 13.4 | 14.3 | 45.7 |
| Aguas Agras | 39.5 | 67.9 | 12.3 | 34.8 | 53.1 |
| San Luís de Manares | 35.1 | 57.1 | 9.1 | 23.3 | 37.7 |
| Dolores del Lago | 43.6 | 38.5 | 5.1 | 52.2 | 28.2 |
| El Pital | 41.2 | 29.4 | 5.9 | 50.0 | 35.3 |
| Cuatro Esquinas | 26.4 | 16.7 | 14.9 | 18.2 | 40.5 |
| Santa Fe | 40.5 | 8.1 | 8.1 | 19.0 | 37.8 |
| Las Conchitas | 36.4 | 4.5 | 9.1 | 9.1 | 36.4 |
| Monte Grande Occidental | 32.1 | 29.9 | 11.9 | 23.7 | 38.8 |
| Río Chiquito | 16.4 | 43.6 | 5.5 | 3.7 | 43.6 |
| Valle Menier | 17.7 | 56.5 | 8.1 | 34.2 | 54.8 |
| Las Mercedes | 22.2 | 44.4 | 22.2 | 40.0 | 61.1 |
| Candelaria | 36.4 | 0.0 | 0.0 | 14.3 | 63.6 |
| El Dorado | 35.7 | 21.4 | 7.1 | 42.9 | 57.1 |
| El Dorado No.1 | 33.3 | 3.3 | 26.7 | 25.0 | 50.0 |
| El Manchón | 35.0 | 15.3 | 8.9 | 35.7 | 36.0 |
| Santa Ana | 25.0 | 50.0 | 0.0 | 40.0 | 45.8 |
| San Mateo | 47.7 | 59.1 | 6.8 | 26.9 | 38.6 |
| Javier Guerra | 23.8 | 76.2 | 25.4 | 42.9 | 41.3 |
| La Chipopa | 23.1 | 38.0 | 5.6 | 21.2 | 35.2 |
| Río Medina | 19.5 | 35.6 | 10.3 | 23.9 | 46.0 |
| La Pintada | 25.8 | 45.5 | 3.0 | 4.4 | 28.8 |
| Los Jirones | 26.0 | 16.0 | 8.0 | 6.5 | 58.0 |
| Mata de Caña | 23.1 | 23.1 | 11.5 | 14.3 | 42.3 |
| Las Campanas | 52.9 | 23.5 | 11.8 | 40.0 | 35.3 |
| El Guarumo | 21.4 | 31.0 | 2.4 | 16.0 | 61.9 |

CUADRO 4.1 INDICADORES DE NECESIDADES BÁSICAS INSATISFECHAS POR HOGAR AL MENOR NIVEL DE DESAGREGACIÓN GEOGRÁFICA

| Municipio, Barrio y Comarca | Indicadores NBI | | | | |
|-----------------------------|-----------------------|-----------------------------------|-------------------------------|--------------------------|---------------------------------|
| | Índice de Haciamiento | Índice de Servicios Insuficientes | Índice de Vivienda Inadecuada | Índice de Baja Educación | Índice de Dependencia Económica |
| La Zorra | 17.5 | 37.5 | 2.5 | 26.1 | 48.8 |
| Nandaróla | 30.9 | 63.9 | 13.4 | 26.3 | 46.4 |
| El Contadero | 27.3 | 54.5 | 9.1 | 8.3 | 45.5 |
| Las Enramadas | 28.0 | 64.0 | 8.0 | 40.0 | 64.0 |
| El Iguanero | 37.0 | 33.3 | 7.4 | 25.0 | 37.0 |
| Ochomogo | 33.3 | 61.5 | 2.6 | 30.4 | 28.2 |
| Paso Real | 40.0 | 50.0 | 0.0 | 20.8 | 45.0 |
| EL Pílon | 25.0 | 25.0 | 8.3 | 8.3 | 50.0 |
| La Cebadilla | 26.3 | 30.7 | 7.9 | 18.2 | 42.1 |
| Los Castillos | 23.1 | 30.8 | 0.0 | 28.6 | 23.1 |
| El Llano | 29.4 | 52.9 | 5.9 | 10.0 | 58.8 |
| La Camaroncita | 23.9 | 37.0 | 6.5 | 23.1 | 60.9 |
| Ojo de Agua | 45.2 | 67.7 | 9.7 | 17.4 | 35.5 |
| Jabillo | 40.9 | 53.8 | 6.5 | 20.6 | 39.8 |
| La Flor | 35.7 | 92.9 | 14.3 | 30.0 | 78.6 |
| La Camarona No.1 | 23.1 | 61.5 | 3.8 | 18.2 | 53.8 |
| La Camarona No.2 | 32.4 | 67.6 | 10.8 | 30.0 | 59.5 |
| El Ojochal | 12.0 | 44.0 | 0.0 | 55.6 | 52.0 |
| La Jabalina | 26.0 | 24.0 | 4.0 | 38.1 | 58.0 |
| Macarrón | 13.0 | 34.8 | 0.0 | 37.0 | 63.0 |
| Escalante | 20.0 | 48.0 | 0.0 | 22.2 | 72.0 |
| El Descanso | 22.2 | 50.0 | 0.0 | 30.8 | 66.7 |

CUADRO 4.2 INCIDENCIA DE LA POBREZA POR HOGAR AL MENOR NIVEL DE DESAGREGACIÓN GEOGRÁFICA

| Municipio, Barrio y Comarca | Nivel de Pobreza | | | Total |
|-----------------------------|------------------|------------------|---------------|--------------|
| | No Pobre | Pobre No Extremo | Pobre Extremo | |
| NANDAIME | 34.4 | 35.0 | 30.6 | 100.0 |
| Barrio | | | | |
| Javier Guerra | 35.5 | 35.7 | 28.8 | 100.0 |
| La Gran China | 43.5 | 31.6 | 24.9 | 100.0 |
| Lotificación Privada | 0.0 | 0.0 | 100.0 | 100.0 |
| San Martín | 16.2 | 25.4 | 58.5 | 100.0 |
| Oscar Turcios | 53.6 | 34.2 | 12.2 | 100.0 |
| Oscar Turcios No.2 | 16.9 | 29.7 | 53.3 | 100.0 |
| Ricardo Morales Avilés | 51.6 | 37.8 | 10.5 | 100.0 |
| Francisco Estrada | 37.9 | 35.0 | 27.2 | 100.0 |
| Modesto Marín | 44.4 | 39.3 | 16.3 | 100.0 |
| Juan José Quezada | 49.3 | 33.0 | 17.7 | 100.0 |
| Jonathan González | 31.2 | 29.1 | 39.6 | 100.0 |
| José Dolores Estrada | 24.2 | 30.9 | 44.9 | 100.0 |
| Comarca | | | | |
| San Diego | 18.8 | 50.0 | 31.3 | 100.0 |
| El Arroyo | 29.0 | 45.2 | 25.8 | 100.0 |
| San Caralampio | 36.7 | 30.0 | 33.3 | 100.0 |
| La Granadilla | 29.0 | 32.3 | 38.7 | 100.0 |
| La Barranca | 45.5 | 31.1 | 23.4 | 100.0 |
| Los Aburto | 23.5 | 58.8 | 17.6 | 100.0 |
| Monte Grande Oriental | 37.4 | 40.8 | 21.8 | 100.0 |
| Las Breñas No. 1 | 42.9 | 36.7 | 20.4 | 100.0 |
| Las Breñas No. 2 | 40.7 | 41.1 | 18.2 | 100.0 |
| La Orilla | 38.5 | 42.0 | 19.5 | 100.0 |
| Los Mollejones | 36.6 | 26.8 | 36.6 | 100.0 |
| Los Ranchones | 34.6 | 37.0 | 28.3 | 100.0 |
| Aguas Agras | 7.4 | 25.9 | 66.7 | 100.0 |
| San Luis de Manares | 18.2 | 40.3 | 41.6 | 100.0 |
| Dolores del Lago | 23.1 | 28.2 | 48.7 | 100.0 |
| El Pital | 23.5 | 23.5 | 52.9 | 100.0 |
| Cuatro Esquinas | 28.4 | 43.2 | 28.4 | 100.0 |
| Santa Fe | 32.4 | 40.5 | 27.0 | 100.0 |
| Las Conchitas | 36.4 | 40.9 | 22.7 | 100.0 |
| Monte Grande Occidental | 25.4 | 41.0 | 33.6 | 100.0 |
| Río Chiquito | 27.3 | 40.0 | 32.7 | 100.0 |
| Valle Menier | 9.7 | 41.9 | 48.4 | 100.0 |
| Las Mercedes | 11.1 | 50.0 | 38.9 | 100.0 |
| Candelaria | 27.3 | 45.5 | 27.3 | 100.0 |
| El Dorado | 14.3 | 42.9 | 42.9 | 100.0 |
| El Dorado No.1 | 26.7 | 30.0 | 43.3 | 100.0 |
| El Manchón | 32.5 | 33.5 | 34.0 | 100.0 |
| Santa Ana | 16.7 | 41.7 | 41.7 | 100.0 |
| San Mateo | 15.9 | 29.5 | 54.5 | 100.0 |
| Javier Guerra | 9.5 | 23.8 | 66.7 | 100.0 |
| La Chipopa | 36.1 | 33.3 | 30.6 | 100.0 |
| Río Medina | 27.6 | 34.5 | 37.9 | 100.0 |
| La Pintada | 36.4 | 34.8 | 28.8 | 100.0 |
| Los Jirones | 28.0 | 38.0 | 34.0 | 100.0 |
| Mata de Caña | 26.9 | 50.0 | 23.1 | 100.0 |
| Las Campanas | 23.5 | 29.4 | 47.1 | 100.0 |
| El Guarumo | 14.3 | 47.6 | 38.1 | 100.0 |

CUADRO 4.2 INCIDENCIA DE LA POBREZA POR HOGAR AL MENOR NIVEL DE DESAGREGACIÓN GEOGRÁFICA

| Municipio, Barrio y Comarca | Nivel de Pobreza | | | Total |
|-----------------------------|------------------|------------------|---------------|-------|
| | No Pobre | Pobre No Extremo | Pobre Extremo | |
| La Zorra | 25.0 | 42.5 | 32.5 | 100.0 |
| Nandarola | 18.6 | 28.9 | 52.6 | 100.0 |
| El Contadero | 18.2 | 36.4 | 45.5 | 100.0 |
| Las Enramadas | 4.0 | 36.0 | 60.0 | 100.0 |
| El Iguanero | 33.3 | 18.5 | 48.1 | 100.0 |
| Ochomogo | 28.2 | 30.8 | 41.0 | 100.0 |
| Paso Real | 17.5 | 37.5 | 45.0 | 100.0 |
| EL Pílon | 25.0 | 47.2 | 27.8 | 100.0 |
| La Cebadilla | 28.9 | 34.2 | 36.8 | 100.0 |
| Los Castillos | 38.5 | 38.5 | 23.1 | 100.0 |
| El Llano | 17.6 | 29.4 | 52.9 | 100.0 |
| La Camaroncita | 23.9 | 32.6 | 43.5 | 100.0 |
| Ojo de Agua | 9.7 | 38.7 | 51.6 | 100.0 |
| Jabillo | 17.2 | 37.6 | 45.2 | 100.0 |
| La Flor | 7.1 | 0.0 | 92.9 | 100.0 |
| La Camarona No.1 | 15.4 | 46.2 | 38.5 | 100.0 |
| La Camarona No.2 | 8.1 | 27.0 | 64.9 | 100.0 |
| El Ojochal | 20.0 | 40.0 | 40.0 | 100.0 |
| La Jabalina | 26.0 | 34.0 | 40.0 | 100.0 |
| Macarrón | 19.6 | 43.5 | 37.0 | 100.0 |
| Escalante | 8.0 | 44.0 | 48.0 | 100.0 |
| El Descanso | 13.9 | 27.8 | 58.3 | 100.0 |

CUADRO 4.3 DISTRIBUCIÓN DE HOGARES Y POBLACIÓN EN POBREZA EXTREMA AL MENOR NIVEL DE DESAGREGACIÓN GEOGRÁFICA

| Distribución de la Pobreza Extrema | | |
|------------------------------------|----------------------------|------------------------------|
| Municipio, Barrio y Comarca | Hogares en Pobreza Extrema | Población en Pobreza Extrema |
| NANDAIME | 2 217 | 12 791 |
| Barrio | | |
| Javier Guerra | 116 | 676 |
| La Gran China | 67 | 377 |
| Lotificación Privada | 2 | 7 |
| San Martín | 83 | 408 |
| Oscar Turcios | 61 | 363 |
| Oscar Turcios No.2 | 104 | 547 |
| Ricardo Morales Avilés | 49 | 292 |
| Francisco Estrada | 28 | 182 |
| Modesto Marín | 22 | 135 |
| Juan José Quezada | 98 | 608 |
| Jonathan González | 132 | 694 |
| José Dolores Estrada | 163 | 797 |
| Comarca | | |
| San Diego | 5 | 24 |
| El Arroyo | 8 | 40 |
| San Caralampio | 10 | 74 |
| La Granadilla | 24 | 133 |
| La Barranca | 52 | 311 |
| Los Aburtos | 3 | 15 |
| Monte Grande Oriental | 52 | 285 |
| Las Breañas No. 1 | 56 | 313 |
| Las Breañas No. 2 | 39 | 275 |
| La Orilla | 39 | 280 |
| Los Mollejones | 15 | 101 |
| Los Ranchones | 36 | 205 |
| Aguas Agradas | 54 | 306 |
| San Luis de Manares | 32 | 191 |
| Dolores del Lago | 19 | 113 |
| El Pital | 9 | 59 |
| Cuatro Esquinas | 21 | 127 |
| Santa Fe | 10 | 58 |
| Las Conchitas | 5 | 31 |
| Monte Grande Occidental | 45 | 268 |
| Río Chiquito | 18 | 86 |
| Valle Menier | 30 | 167 |
| Las Mercedes | 7 | 46 |
| Candelaria | 3 | 18 |
| El Dorado | 6 | 35 |
| El Dorado No.1 | 13 | 84 |
| El Manchón | 69 | 411 |
| Santa Ana | 10 | 62 |
| San Mateo | 24 | 153 |
| Javier Guerra | 42 | 241 |
| La Chipopa | 33 | 201 |
| Río Medina | 33 | 160 |
| La Pintada | 19 | 116 |
| Los Jirones | 17 | 109 |
| Mata de Caña | 6 | 39 |
| Las Campanas | 8 | 43 |
| El Guarumo | 16 | 97 |

CUADRO 4.3 DISTRIBUCIÓN DE HOGARES Y POBLACIÓN EN POBREZA EXTREMA AL MENOR NIVEL DE DESAGREGACIÓN GEOGRÁFICA

| Municipio, Barrio y Comarca | Distribución de la Pobreza Extrema | |
|-----------------------------|------------------------------------|------------------------------|
| | Hogares en Pobreza Extrema | Población en Pobreza Extrema |
| La Zorra | 26 | 171 |
| Nandarola | 51 | 338 |
| El Contadero | 10 | 58 |
| Las Enramadas | 15 | 91 |
| El Iguanero | 13 | 74 |
| Ochomogo | 16 | 95 |
| Paso Real | 18 | 108 |
| EL Pílon | 10 | 64 |
| La Cebadilla | 28 | 148 |
| Los Castillos | 3 | 17 |
| El Llano | 9 | 43 |
| La Camaroncita | 20 | 112 |
| Ojo de Agua | 16 | 94 |
| Jabillo | 42 | 290 |
| La Flor | 13 | 77 |
| La Camarona No.1 | 10 | 47 |
| La Camarona No.2 | 24 | 131 |
| El Ojochal | 10 | 58 |
| La Jabalina | 20 | 112 |
| Macarrón | 17 | 101 |
| Escalante | 12 | 93 |
| El Descanso | 21 | 106 |

MAPA 1. INCIDENCIA DE LA POBREZA EXTREMA POR HOGAR SEGÚN DEPARTAMENTO

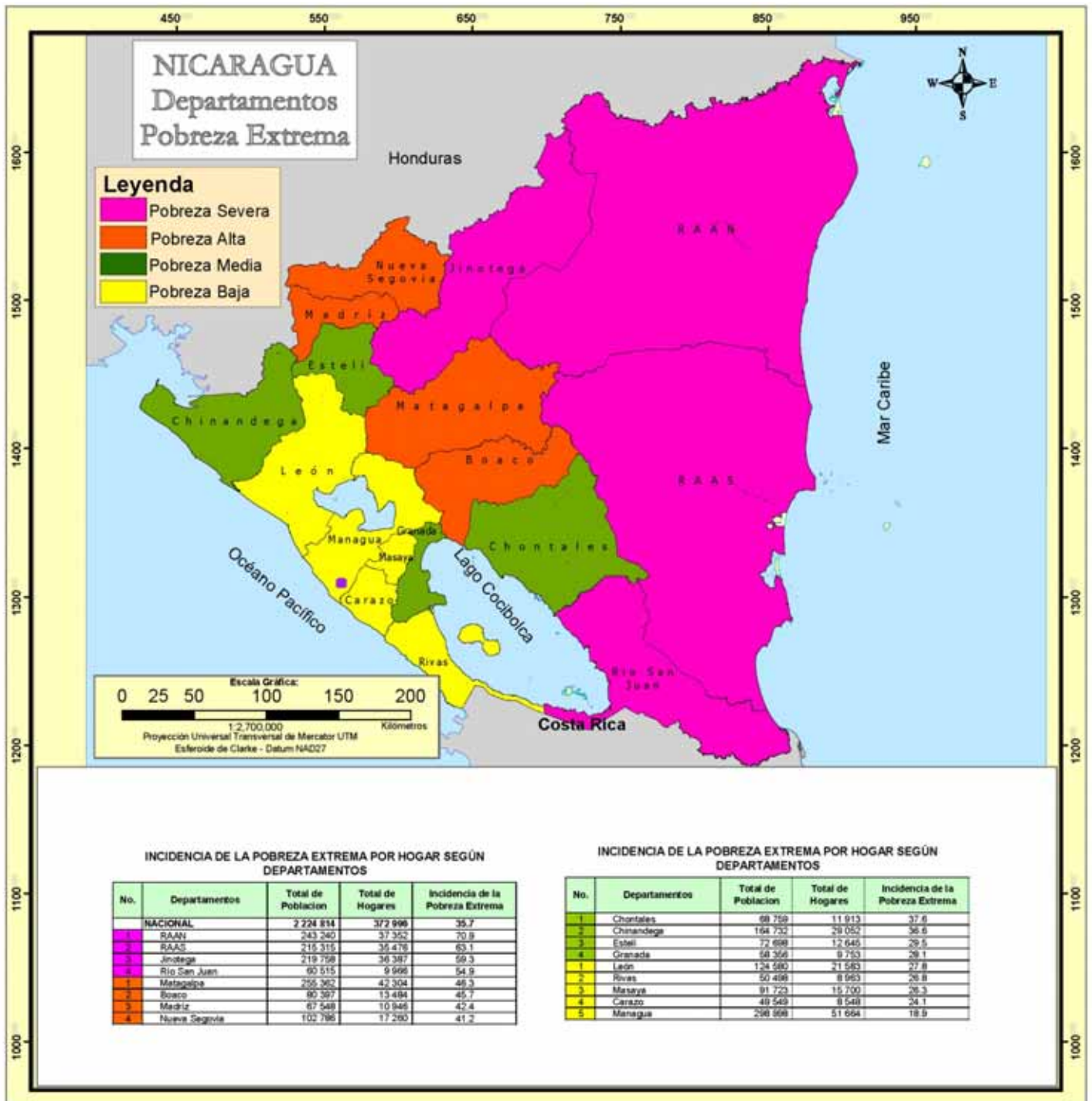

MAPA 2. INCIDENCIA DE LA POBREZA EXTREMA POR HOGAR SEGÚN MUNICIPIO

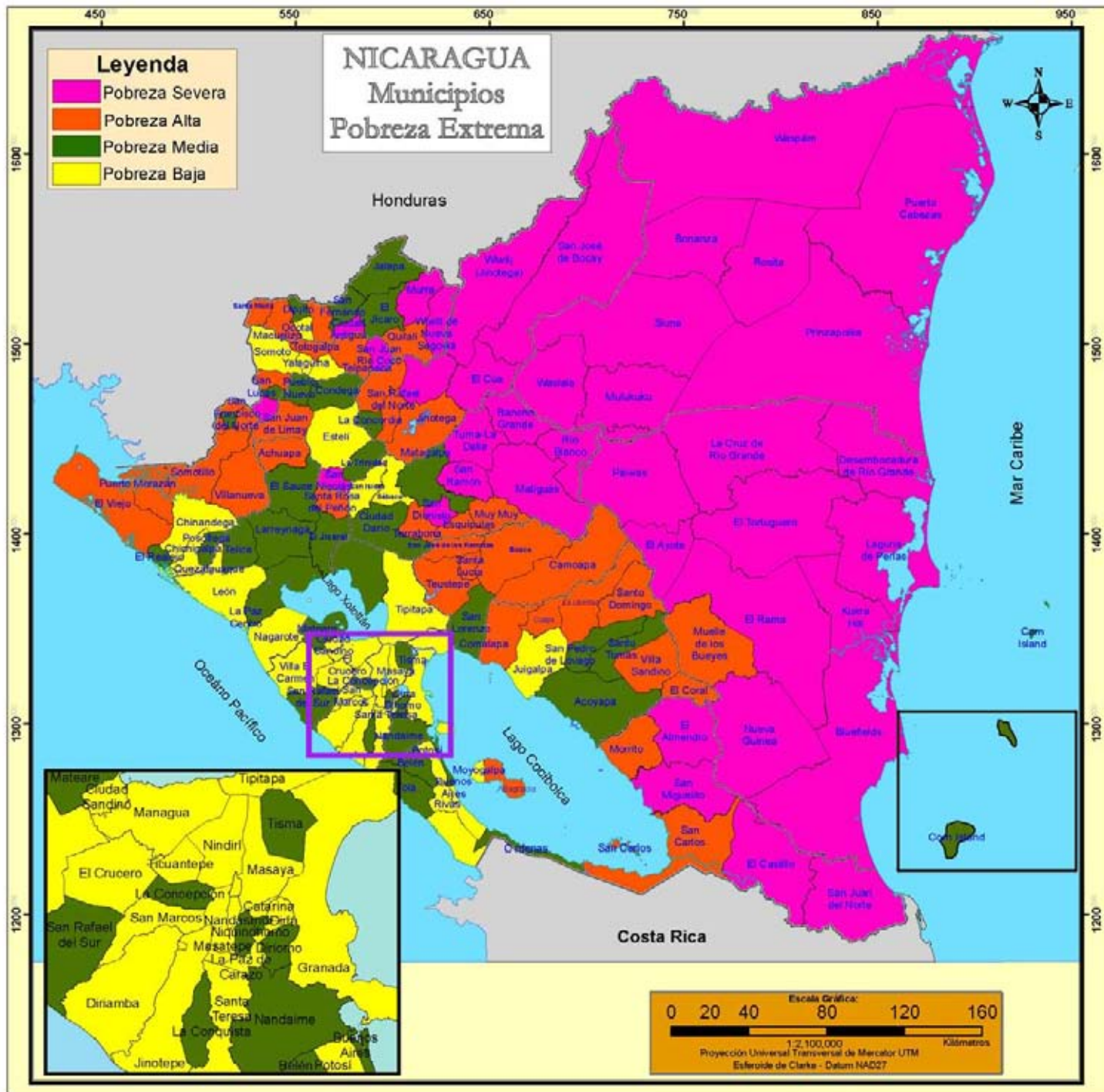

INCIDENCIA DE LA POBREZA EXTREMA POR HOGAR SEGÚN MUNICIPIO

| No. | Municipios | Total de Población | Total de Hogares | Incidencia de la Pobreza Extrema |
|-----|-----------------------------|--------------------|------------------|----------------------------------|
| | NACIONAL | 2 224 814 | 372 986 | 36.7 |
| 1 | El Tortuguero | 20 520 | 3 117 | 87.4 |
| 2 | Desembocadura de Río Grande | 3 170 | 544 | 86.1 |
| 3 | La Cruz de Río Grande | 21 066 | 3 179 | 84.2 |
| 4 | San José de Bocay | 35 178 | 5 472 | 78.8 |
| 5 | Prinzapolka | 13 766 | 1 925 | 78.7 |
| 6 | Rosita | 18 729 | 3 238 | 77.0 |
| 7 | El Ayote | 9 943 | 1 608 | 76.2 |
| 8 | Suiza | 52 719 | 8 215 | 75.5 |
| 9 | Wiwil de Jinotega | 46 373 | 7 619 | 74.4 |
| 10 | Waslala | 38 533 | 5 994 | 71.7 |
| 11 | Bonanza | 14 517 | 2 408 | 71.2 |
| 12 | Mulukukú | 23 287 | 3 795 | 70.9 |
| 13 | Kukra - Hill | 6 697 | 1 207 | 69.3 |
| 14 | Parwas | 23 800 | 3 728 | 69.0 |
| 15 | Rancho Grande | 19 822 | 3 110 | 68.6 |
| 16 | Waspan | 35 530 | 4 856 | 67.1 |
| 17 | Murra | 10 852 | 1 833 | 67.0 |
| 18 | El Cuá | 31 222 | 4 971 | 65.8 |
| 19 | El Castillo | 14 521 | 2 338 | 65.7 |
| 20 | Santa María de Pantasma | 27 029 | 4 424 | 65.3 |
| 21 | San José de Cusmá | 5 037 | 800 | 64.6 |
| 22 | Puerto Cabezas | 48 159 | 6 921 | 63.9 |
| 23 | El Tuma - La Dalia | 39 967 | 6 633 | 62.7 |
| 24 | Wiwil de Nueva Segovia | 11 392 | 1 908 | 62.6 |
| 25 | Ciudad Antigua | 3 390 | 564 | 62.1 |
| 26 | Laguna de Perlas | 7 093 | 1 138 | 61.6 |
| 27 | San Ramón | 21 128 | 3 411 | 60.3 |
| 28 | El Rama | 35 640 | 5 827 | 59.9 |
| 29 | San Juan de Nicaragua | 930 | 162 | 59.6 |
| 30 | Matiguás | 27 348 | 4 620 | 59.1 |
| 31 | Bluefields | 28 943 | 5 291 | 58.4 |
| 32 | San Nicolás | 4 488 | 722 | 57.9 |
| 33 | San Dioniso | 10 546 | 1 719 | 57.8 |
| 34 | Río Blanco | 20 216 | 3 230 | 57.7 |
| 35 | El Almendro | 8 622 | 1 370 | 57.1 |
| 36 | Nueva Guinea | 42 396 | 7 036 | 56.0 |
| 37 | San Juan Río Coco | 13 223 | 2 240 | 55.0 |
| 38 | San Miguelito | 10 873 | 1 767 | 54.7 |
| 39 | Totogalpa | 7 339 | 1 090 | 53.7 |
| 40 | Santa Rosa del Peñón | 6 098 | 999 | 53.5 |
| 41 | Telpaneca | 11 776 | 1 895 | 52.9 |
| 42 | Santo Domingo | 7 319 | 1 226 | 52.8 |
| 43 | Achuapa | 8 624 | 1 433 | 52.7 |
| 44 | San Lucas | 7 718 | 1 258 | 52.2 |
| 45 | El Corral | 4 249 | 721 | 52.1 |
| 46 | Quilal | 15 956 | 2 584 | 51.9 |
| 47 | San Pedro del Norte | 2 891 | 478 | 51.7 |
| 48 | Villanueva | 15 396 | 2 494 | 51.4 |
| 49 | San Sebastián de Yalí | 15 665 | 2 635 | 51.3 |
| 50 | Muelle de los Bueyes | 13 081 | 2 205 | 51.2 |
| 51 | Puerto Morazán | 7 502 | 1 457 | 51.1 |
| 52 | La Libertad | 6 465 | 1 132 | 50.2 |
| 53 | San Carlos | 21 821 | 3 692 | 49.9 |
| 54 | Comalapa | 6 221 | 1 066 | 49.2 |
| 55 | Morito | 3 748 | 637 | 48.9 |
| 56 | San Juan de Limay | 8 047 | 1 382 | 48.8 |
| 57 | San Francisco del Norte | 3 877 | 642 | 48.7 |
| 58 | Caroapa | 19 290 | 3 048 | 48.4 |
| 59 | Muy Muy | 8 457 | 1 348 | 48.2 |
| 60 | San José de los Remates | 4 508 | 779 | 48.1 |
| 61 | San Rafael del Norte | 9 616 | 1 659 | 47.7 |
| 62 | Villa Sandino | 7 150 | 1 279 | 47.4 |
| 63 | Terrabona | 7 076 | 1 191 | 47.4 |
| 64 | Santo Tomás del Norte | 4 011 | 640 | 47.4 |
| 65 | Santa Lucía | 4 551 | 826 | 47.3 |
| 66 | Macuelizo | 3 280 | 551 | 46.5 |
| 67 | Teustepe | 14 268 | 2 462 | 46.3 |
| 68 | San Francisco de Cuapa | 3 072 | 532 | 46.1 |
| 69 | Jinotega | 51 741 | 9 064 | 45.7 |
| 70 | Somotillo | 15 621 | 2 564 | 45.5 |
| 71 | Boaco | 26 305 | 4 504 | 45.0 |
| 72 | Esquipulas | 8 471 | 1 461 | 44.8 |
| 73 | El Viejo | 40 002 | 7 159 | 44.6 |
| 74 | Atlagracia | 10 173 | 1 657 | 44.2 |
| 75 | Santa María | 2 252 | 368 | 44.1 |
| 76 | Mozonte | 3 649 | 575 | 43.1 |

| No. | Municipios | Total de Población | Total de Hogares | Incidencia de la Pobreza Extrema |
|-----|---------------------|--------------------|------------------|----------------------------------|
| 1 | El Sauce | 14 030 | 2 323 | 42.2 |
| 2 | El Jicaral | 13 011 | 2 130 | 42.2 |
| 3 | Acoyapa | 8 494 | 1 410 | 42.0 |
| 4 | San Lorenzo | 11 475 | 1 865 | 41.5 |
| 5 | Cinco Pinos | 3 471 | 555 | 41.1 |
| 6 | Com Island | 2 966 | 596 | 40.9 |
| 7 | Cárdenas | 3 397 | 568 | 40.3 |
| 8 | El Realejo | 4 322 | 826 | 40.3 |
| 9 | Las Sabanas | 2 015 | 301 | 39.4 |
| 10 | Nigujinhono | 6 729 | 1 148 | 38.2 |
| 11 | San Rafael del Sur | 18 644 | 3 593 | 38.1 |
| 12 | La Concordia | 2 934 | 543 | 38.1 |
| 13 | La Paz Centro | 12 848 | 2 348 | 37.7 |
| 14 | San Fernando | 3 732 | 665 | 37.1 |
| 15 | Matagalpa | 59 083 | 9 959 | 37.1 |
| 16 | Telica | 10 477 | 1 810 | 36.5 |
| 17 | Jirícala | 23 791 | 4 033 | 36.2 |
| 18 | El Jicaral | 4 647 | 819 | 36.2 |
| 19 | Posoltega | 7 517 | 1 274 | 35.9 |
| 20 | Dipito | 2 347 | 395 | 35.5 |
| 21 | Belén | 6 667 | 1 268 | 35.5 |
| 22 | Dinamo | 9 518 | 1 539 | 35.0 |
| 23 | San Francisco Libre | 3 967 | 697 | 34.4 |
| 24 | Buenos Aires | 2 127 | 423 | 33.8 |
| 25 | La Concepción | 12 226 | 2 110 | 33.6 |
| 26 | Pueblo Nuevo | 8 397 | 1 413 | 33.3 |
| 27 | La Conquista | 1 524 | 273 | 32.7 |
| 28 | La Trinidad | 7 930 | 1 403 | 32.3 |
| 29 | Mateare | 11 075 | 2 034 | 32.2 |
| 30 | Trisma | 3 983 | 746 | 32.0 |
| 31 | Larreynaga | 11 122 | 1 940 | 31.9 |
| 32 | Condega | 11 210 | 1 878 | 31.7 |
| 33 | Tola | 8 167 | 1 418 | 31.7 |
| 34 | Santo Tomás | 6 310 | 1 092 | 31.5 |
| 35 | Ciudad Dario | 15 818 | 2 644 | 31.2 |
| 36 | San Juan de Oriente | 1 665 | 307 | 30.8 |
| 37 | Nandaime | 12 791 | 2 217 | 30.6 |
| 38 | San Pedro de Lóvago | 2 811 | 490 | 30.3 |
| 39 | Somoto | 12 538 | 2 075 | 30.1 |
| 40 | Quezalguaque | 3 023 | 571 | 29.9 |
| 41 | Villa El Carmen | 9 550 | 1 811 | 29.7 |
| 42 | La Paz de Carazo | 1 713 | 285 | 29.6 |
| 43 | Chinandega | 41 593 | 7 608 | 29.4 |
| 44 | Yalaguina | 3 715 | 615 | 29.4 |
| 45 | Sébasco | 11 255 | 1 942 | 29.3 |
| 46 | Tiptapa | 34 373 | 6 127 | 29.2 |
| 47 | Masatepe | 10 979 | 1 906 | 29.0 |
| 48 | Dña | 2 133 | 376 | 28.2 |
| 49 | Moyogalpa | 3 111 | 577 | 28.1 |
| 50 | San Isidro | 6 175 | 1 026 | 28.0 |
| 51 | Nandasmo | 3 453 | 606 | 27.9 |
| 52 | San Marcos | 9 417 | 1 694 | 27.5 |
| 53 | Chichigalpa | 14 582 | 2 584 | 26.5 |
| 54 | Jugalpa | 16 668 | 2 965 | 26.3 |
| 55 | Dinamba | 18 522 | 3 205 | 26.1 |
| 56 | Granada | 33 914 | 5 621 | 25.9 |
| 57 | Potosí | 3 634 | 712 | 25.8 |
| 58 | El Crucero | 4 144 | 754 | 25.7 |
| 59 | Palacaguna | 4 187 | 672 | 24.7 |
| 60 | Santa Teresa | 5 326 | 898 | 24.5 |
| 61 | Masaya | 41 797 | 6 954 | 24.4 |
| 62 | San Jorge | 2 289 | 451 | 24.3 |
| 63 | Nagarote | 9 876 | 1 861 | 24.2 |
| 64 | Estelí | 32 646 | 5 947 | 24.0 |
| 65 | Catarina | 2 181 | 379 | 23.7 |
| 66 | Ciudad Sandino | 20 705 | 3 500 | 22.2 |
| 67 | Ocotlán | 9 134 | 1 664 | 21.4 |
| 68 | San Juan del Sur | 3 839 | 650 | 20.6 |
| 69 | Ticuantepe | 6 722 | 1 178 | 20.2 |
| 70 | Coninto | 3 947 | 771 | 19.9 |
| 71 | León | 43 835 | 7 479 | 19.5 |
| 72 | Dolores | 1 902 | 265 | 19.1 |
| 73 | Jinotepe | 9 913 | 1 707 | 19.0 |
| 74 | El Rosario | 1 232 | 221 | 18.9 |
| 75 | Nindirí | 8 710 | 1 544 | 18.6 |
| 76 | Managua | 189 816 | 31 970 | 15.7 |
| 77 | Rivas | 7 094 | 1 239 | 13.5 |

MAPA 3. INCIDENCIA DE LA POBREZA EXTREMA POR HOGAR SEGÚN BARRIO Y COMARCA

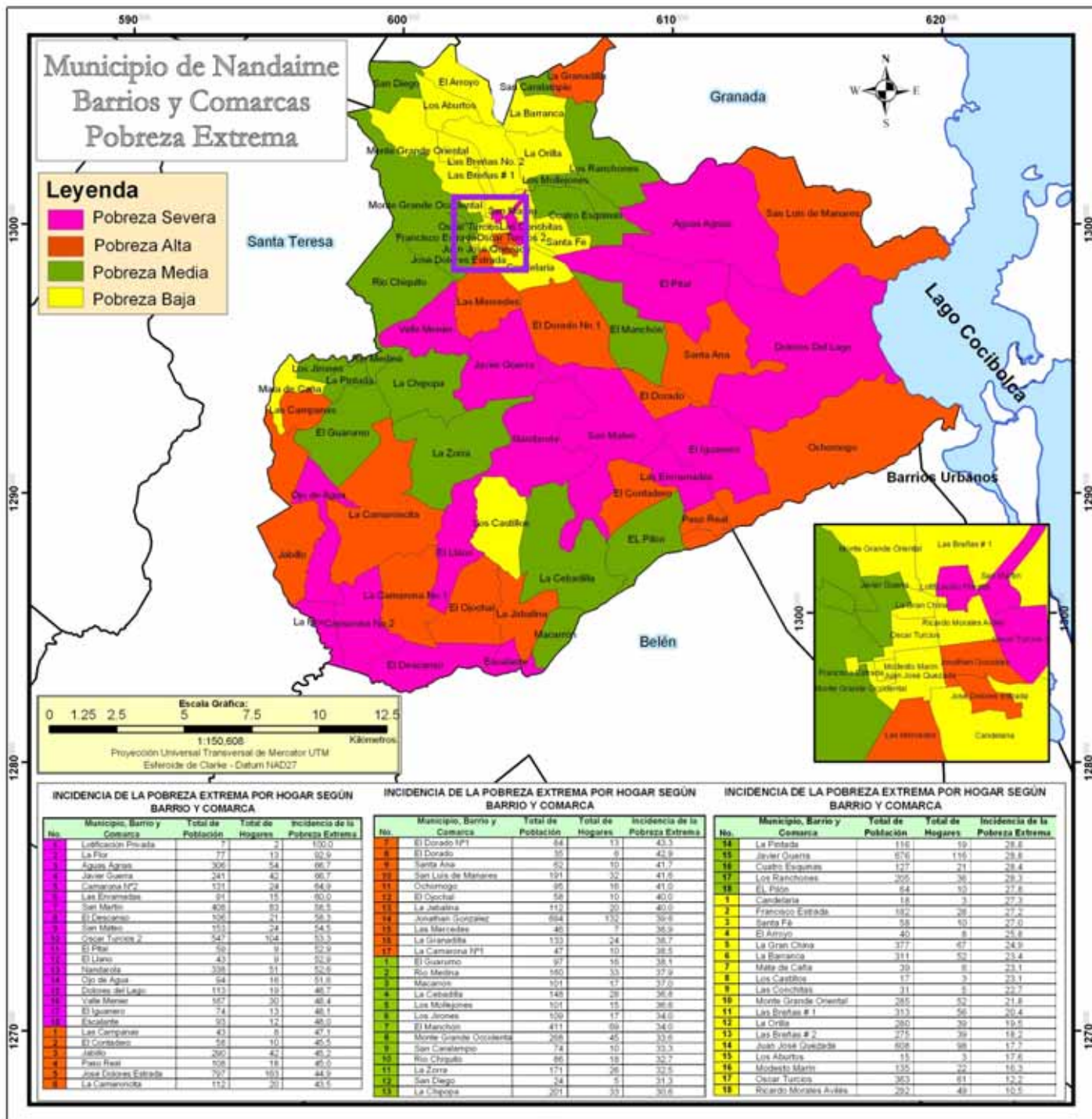



Capítulo III

III Censo Nacional Agropecuario 2001
(III CENAGRO)

CAPÍTULO III. III CENSO NACIONAL AGROPECUARIO 2001 (III CENAGRO)

Definiciones Básicas

Explotaciones Agropecuarias (EA's)

La unidad estadística de investigación en el III Censo Nacional Agropecuario es la Explotación Agropecuaria (EA), definida como: "Todo terreno que se utiliza total o parcialmente para la producción agropecuaria: agricultura, ganadería o una combinación de ambas, que se explota como unidad técnica y económica dentro de un municipio; sin consideración del tamaño, régimen de tenencia ni condición jurídica."

Productor o productora

La explotación agropecuaria es conducida por un productor o productora que se define como: la persona natural o jurídica que tiene responsabilidad técnica y económica de la explotación agropecuaria y que puede ser apoyado por un administrador o mandador. El productor o productora puede adoptar diferentes condiciones jurídicas:

Productor o productora individual (Persona Natural), "es la persona que trabaja y toma las decisiones en la explotación agropecuaria por sí misma."

Cooperativa, es una entidad productiva formada por diez o más personas constituidas legalmente y registrada de acuerdo a las leyes vigentes."

Colectivo familiar, definido como "dos o más individuos del mismo o diferentes hogares que explotan conjuntamente la explotación agropecuaria, donde la toma de decisiones la realizan en conjunto y los beneficios se reparten entre ellos."

Empresa, puede también adoptar la forma de empresa que es "una entidad jurídica o conjunto de entidades que poseen o controlan todas las actividades de producción de uno o varios establecimientos y explotaciones agropecuarias."

Comunidad indígena, comprende "las tierras bajo la jurisdicción o administración de comunidades indígenas, tribus o clanes y están dirigidas por un consejo de ancianos."

Administración pública, "son aquellas administradas por funcionarios de la administración central o local de país, declaradas de utilidad pública."

Cultivos anuales o temporales

Son aquellos que son sembrados nuevamente luego que fueron cosechados y su ciclo vegetativo por lo general es menor de un año. Por ejemplo el maíz, frijol, arroz, sorgo, maní, ajonjolí, soya, algodón y las hortalizas como la cebolla, chile, repollo, tomate, entre otros.

Cultivos permanentes y semi-permanentes

Son aquellos que no deben ser sembrados luego de cada cosecha, con ciclo vegetativo de uno a más años y en plantaciones compactas. Por ejemplo el cacao, caña de azúcar, coco, pitahaya y plátano, entre otros.

Existencia de ganado

Total de cabezas y número de animales existentes en las explotaciones agropecuarias como vacas, toros, bueyes (bovino), cerdos (porcino), caballos, yeguas, mulas, burros, asnos (equino), cabras y ovejas (caprino).

Total de aves de corral

Total de aves (pollos(as), gallinas, gallos, chompipes y otras aves de corral) existente en las Explotaciones Agropecuarias.

CUADRO 5. PRINCIPALES INDICADORES AGROPECUARIOS AL MENOR NIVEL DE DESAGREGACIÓN GEOGRÁFICA

| Municipio, Comarca y Localidad | Principales Indicadores Agropecuarios | | | | | | | | |
|--------------------------------|---------------------------------------|---|--|------------|--|--|---|-----------|------------|
| | Explotaciones Agropecuarias (EA's) | Cooperativa, Colectivo Familiar, Empresa, Comunidad Indígena, Otras | Productores Agropecuarios Individuales | | Productores Agropecuarios Individuales Analfabetos | Pertenece a alguna Organización de Productores Agropecuarios | EA's que Recibieron Asistencia Técnica Agropecuaria de: | | |
| | | | Hombre | Mujer | | | MAG-FOR, INTA, IDR | ONG | Otras |
| NANDAIME | 1 449 | 44 | 1 101 | 304 | 491 | 218 | 89 | 66 | 118 |
| Urbano | 13 | - | 10 | 3 | 4 | 1 | - | - | - |
| Javier Guerra | 7 | - | 6 | 1 | 3 | - | - | - | - |
| San Juan | 3 | - | 2 | 1 | - | 1 | - | - | - |
| Oscar Turcios | 1 | - | 1 | - | - | - | - | - | - |
| Modesto Marín | 2 | - | 1 | 1 | 1 | - | - | - | - |
| Comarca | 1 436 | 44 | 1 091 | 301 | 487 | 217 | 89 | 66 | 118 |
| Monte Grande | 169 | 2 | 126 | 41 | 51 | 14 | 4 | 16 | 2 |
| San Diego | 17 | - | 16 | 1 | 1 | 4 | 1 | 2 | - |
| Los Aburto | 20 | 1 | 13 | 6 | 6 | 2 | - | 2 | - |
| Monte Grande | 127 | 1 | 95 | 31 | 42 | 8 | 3 | 10 | 2 |
| Las Lomas | 5 | - | 2 | 3 | 2 | - | - | 2 | - |
| Las Breñas | 133 | - | 91 | 42 | 47 | 5 | 9 | 4 | 1 |
| El Arroyo | 41 | - | 25 | 16 | 15 | 2 | 2 | 2 | - |
| Las Breñas I | 9 | - | 8 | 1 | 3 | - | - | - | - |
| Las Breñas II | 58 | - | 39 | 19 | 21 | 2 | 5 | - | 1 |
| Las Breñas III | 25 | - | 19 | 6 | 8 | 1 | 2 | 2 | - |
| Barranca | 174 | - | 134 | 40 | 78 | 24 | 21 | 6 | 43 |
| San Caralampio | 18 | - | 14 | 4 | 7 | 1 | 6 | - | 13 |
| Granadilla | 69 | - | 50 | 19 | 37 | 9 | 7 | 6 | 16 |
| Barranca | 87 | - | 70 | 17 | 34 | 14 | 8 | - | 14 |
| La Orilla | 58 | 3 | 30 | 25 | 15 | - | - | 2 | 2 |
| La Orilla | 39 | 2 | 20 | 17 | 10 | - | - | - | 1 |
| Los Ranchones | 18 | - | 10 | 8 | 5 | - | - | 2 | - |
| Aguas Frias | 1 | 1 | - | - | - | - | - | - | 1 |
| Las Cuatro Esquinas | 102 | 4 | 77 | 21 | 26 | 7 | 2 | - | 14 |
| Las Cuatro Esquinas | 31 | 2 | 21 | 8 | 7 | 3 | - | - | 6 |
| Los Mollejones | 30 | 1 | 23 | 6 | 8 | 4 | 2 | - | 2 |
| San Jerónimo | 12 | - | 12 | - | 2 | - | - | - | - |
| San José | 8 | 1 | 7 | - | - | - | - | - | 6 |
| Santa Fe | 21 | - | 14 | 7 | 9 | - | - | - | - |
| San Luis De Manares | 60 | 7 | 44 | 9 | 12 | 1 | - | 1 | 1 |
| San Luis De Manares | 16 | 6 | 8 | 2 | 3 | - | - | 1 | - |
| Guachipilín | 27 | - | 21 | 6 | 7 | - | - | - | - |
| Dolores | 17 | 1 | 15 | 1 | 2 | 1 | - | - | 1 |
| Isla Zapatera | 19 | 5 | 10 | 4 | 1 | - | - | - | - |
| San Miguel | 5 | 1 | 1 | 3 | - | - | - | - | - |
| Sorzapote | 1 | 1 | - | - | - | - | - | - | - |
| El Terrón | 6 | 2 | 4 | - | 1 | - | - | - | - |
| La Guinea | 1 | 1 | - | - | - | - | - | - | - |
| Caña | 6 | - | 5 | 1 | - | - | - | - | - |
| El Manchón | 57 | 2 | 48 | 7 | 15 | 8 | 1 | - | 44 |
| El Manchón | 19 | - | 15 | 4 | 8 | 4 | - | - | 16 |
| El Pital | 18 | 1 | 17 | - | 3 | 1 | 1 | - | 8 |
| Santa Ana | 2 | - | 2 | - | - | 1 | - | - | 2 |
| Coop. J. Quezada | 18 | 1 | 14 | 3 | 4 | 2 | - | - | 18 |
| Javier Guerra | 53 | 4 | 46 | 3 | 11 | 8 | 5 | 8 | 1 |
| Mojón De La Guizerra | 10 | 1 | 9 | - | 4 | 1 | - | - | - |
| Coop. Bernardino Díaz O. | 37 | 1 | 35 | 1 | 7 | 6 | 5 | 8 | - |
| La Vigía | 6 | 2 | 2 | 2 | - | 1 | - | - | 1 |

CUADRO 5. PRINCIPALES INDICADORES AGROPECUARIOS AL MENOR NIVEL DE DESAGREGACIÓN GEOGRÁFICA

| Municipio, Comarca y Localidad | Principales Indicadores Agropecuarios | | | | | | | | |
|--------------------------------|---------------------------------------|---|--|-------|--|--|---|-----|-------|
| | Explotaciones Agropecuarias (EA's) | Cooperativa, Colectivo Familiar, Empresa, Comunidad Indígena, Otras | Productores Agropecuarios Individuales | | Productores Agropecuarios Individuales Analfabetos | Pertenece a alguna Organización de Productores Agropecuarios | EA's que Recibieron Asistencia Técnica Agropecuaria de: | | |
| | | | Hombre | Mujer | | | MAG-FOR, INTA, IDR | ONG | Otras |
| Río Blanco | 76 | 3 | 62 | 11 | 32 | 22 | 2 | 3 | 2 |
| Los Jirones | 26 | - | 23 | 3 | 7 | 13 | - | - | - |
| Mata De Caña | 18 | - | 15 | 3 | 8 | 4 | - | - | 1 |
| Guarumo | 18 | 1 | 14 | 3 | 8 | 3 | 2 | 2 | - |
| Las Campanas | 7 | 2 | 5 | - | 4 | 1 | - | 1 | 1 |
| Río Blanco | 7 | - | 5 | 2 | 5 | 1 | - | - | - |
| La Chipopa | 174 | 3 | 142 | 29 | 71 | 97 | 23 | 15 | 4 |
| Las Mercedes | 7 | - | 6 | 1 | 1 | - | 2 | 1 | - |
| Valle Menier | 7 | - | 7 | - | 2 | 2 | 1 | - | - |
| El Río Medina | 20 | - | 15 | 5 | 10 | 8 | 1 | 3 | 1 |
| Acent. La Pintada | 19 | - | 18 | 1 | 6 | 14 | 10 | - | 1 |
| La Chipopa | 34 | - | 29 | 5 | 14 | 24 | 2 | 1 | - |
| La Zorra | 59 | 2 | 51 | 6 | 24 | 42 | 5 | 8 | 2 |
| Camaroncita | 28 | 1 | 16 | 11 | 14 | 7 | 2 | 2 | - |
| Los Castillos | 33 | 1 | 25 | 7 | 14 | 4 | 1 | 6 | - |
| Nandarola | 9 | 1 | 8 | - | 2 | 2 | 1 | 3 | - |
| Los Castillos | 14 | - | 9 | 5 | 6 | - | - | - | - |
| La Vigía | 10 | - | 8 | 2 | 6 | 2 | - | 3 | - |
| El Dorado | 65 | 2 | 44 | 19 | 16 | 7 | 7 | 1 | 3 |
| El Dorado | 13 | - | 11 | 2 | 2 | 2 | 1 | - | 2 |
| El Iguanero | 9 | - | 4 | 5 | 4 | - | 2 | - | - |
| San Mateo | 20 | - | 14 | 6 | 9 | 2 | 3 | 1 | - |
| San Antonio | 9 | 1 | 3 | 5 | 1 | 1 | - | - | 1 |
| Ochomogo | 14 | 1 | 12 | 1 | - | 2 | 1 | - | - |
| Contadero | 71 | - | 62 | 9 | 19 | 8 | 5 | 2 | - |
| Contadero | 29 | - | 26 | 3 | 9 | 6 | 3 | 2 | - |
| El Pilón | 42 | - | 36 | 6 | 10 | 2 | 2 | - | - |
| Cebadilla | 40 | - | 28 | 12 | 15 | 1 | 3 | - | - |
| Cebadilla | 15 | - | 9 | 6 | 10 | - | - | - | - |
| El Jabillo | 14 | - | 10 | 4 | 2 | - | 1 | - | - |
| Mancarrón | 11 | - | 9 | 2 | 3 | 1 | 2 | - | - |
| Jabalina | 87 | 2 | 74 | 11 | 34 | 7 | 4 | - | - |
| El Ojochal | 19 | - | 18 | 1 | 9 | 2 | 1 | - | - |
| El Descanso | 27 | 2 | 20 | 5 | 11 | 1 | 2 | - | - |
| Jabalina | 20 | - | 19 | 1 | 10 | - | - | - | - |
| Escalante | 21 | - | 17 | 4 | 4 | 4 | 1 | - | - |
| El Jabillo | 65 | 6 | 48 | 11 | 30 | 4 | 2 | 2 | 1 |
| El Jabillo | 24 | 4 | 15 | 5 | 12 | 3 | 2 | 2 | 1 |
| La Flor | 7 | 1 | 5 | 1 | 1 | - | - | - | - |
| Camarona | 34 | 1 | 28 | 5 | 17 | 1 | - | - | - |

CUADRO 5. PRINCIPALES INDICADORES AGROPECUARIOS AL MENOR NIVEL DE DESAGREGACIÓN GEOGRÁFICA

| Municipio, Comarca y Localidad | Principales Indicadores Agropecuarios | | | | | | | | | |
|--------------------------------|---|-----------|-----------|--|---|----------------|--------------------|---------------------|---------------------|----------------|
| | EA's que Recibieron Capacitación Agropecuaria de: | | | EA's que Obtuvieron Crédito Agropecuario | Tamaño de las Explotaciones Agropecuarias | | | | | |
| | MAG-FOR, INTA, IDR | ONG | Otras | | Menos de 10 Mzs | De 10 a 50 Mzs | De 50.01 a 100 Mzs | De 100.01 a 200 Mzs | De 200.01 a 500 Mzs | Más de 500 Mzs |
| NANDAIME | 74 | 79 | 19 | 323 | 932 | 389 | 57 | 28 | 23 | 20 |
| Urbano | - | - | - | - | 8 | 3 | 1 | 1 | - | - |
| Javier Guerra | - | - | - | - | 5 | 1 | - | 1 | - | - |
| San Juan | - | - | - | - | 1 | 2 | - | - | - | - |
| Oscar Turcios | - | - | - | - | 1 | - | - | - | - | - |
| Modesto Marin | - | - | - | - | 1 | - | 1 | - | - | - |
| Comarca | 74 | 79 | 19 | 323 | 924 | 386 | 56 | 27 | 23 | 20 |
| Monte Grande | 5 | 23 | 1 | 9 | 126 | 34 | 5 | 2 | 2 | - |
| San Diego | 1 | 2 | - | 1 | 7 | 9 | 1 | - | - | - |
| Los Aburtos | - | 2 | - | - | 15 | 4 | - | 1 | - | - |
| Monte Grande | 4 | 14 | 1 | 7 | 100 | 20 | 4 | 1 | 2 | - |
| Las Lomas | - | 5 | - | 1 | 4 | 1 | - | - | - | - |
| Las Breñas | 3 | 3 | - | 7 | 108 | 21 | 4 | - | - | - |
| El Arroyo | 1 | 2 | - | - | 31 | 10 | - | - | - | - |
| Las Breñas I | - | - | - | 1 | 7 | 2 | - | - | - | - |
| Las Breñas II | 2 | - | - | 1 | 50 | 6 | 2 | - | - | - |
| Las Breñas III | - | 1 | - | 5 | 20 | 3 | 2 | - | - | - |
| Barranca | 6 | 4 | 1 | 51 | 160 | 12 | 2 | - | - | - |
| San Caratampio | 1 | - | - | 4 | 18 | - | - | - | - | - |
| Granadilla | 4 | 4 | - | 25 | 65 | 3 | 1 | - | - | - |
| Barranca | 1 | - | 1 | 22 | 77 | 9 | 1 | - | - | - |
| La Orilla | - | - | - | 2 | 50 | 4 | 1 | - | - | 3 |
| La Orilla | - | - | - | - | 33 | 4 | 1 | - | - | 1 |
| Los Ranchones | - | - | - | 2 | 17 | - | - | - | - | 1 |
| Agua Fria | - | - | - | - | - | - | - | - | - | 1 |
| Las Cuatro Esquinas | - | - | 6 | 9 | 71 | 26 | 3 | 1 | 1 | - |
| Las Cuatro Esquinas | - | - | 5 | 3 | 24 | 5 | 2 | - | - | - |
| Los Mollejones | - | - | 1 | 2 | 22 | 7 | - | 1 | - | - |
| San Jerónimo | - | - | - | - | 7 | 5 | - | - | - | - |
| San José | - | - | - | 2 | - | 6 | 1 | - | 1 | - |
| Santa Fe | - | - | - | 2 | 18 | 3 | - | - | - | - |
| San Luis De Manares | - | 1 | 1 | 7 | 15 | 35 | 2 | 2 | 3 | 3 |
| San Luis De Manares | - | 1 | - | 1 | 3 | 7 | 2 | 2 | 2 | - |
| Guachipilin | - | - | - | 5 | 1 | 26 | - | - | - | - |
| Dolores | - | - | 1 | 1 | 11 | 2 | - | - | 1 | 3 |
| Isia Zapatera | - | - | - | - | 7 | 5 | - | 1 | - | 6 |
| San Miguel | - | - | - | - | 2 | 1 | - | 1 | - | 1 |
| Sonzapote | - | - | - | - | - | - | - | - | - | 1 |
| El Terrón | - | - | - | - | 2 | 1 | - | - | - | 3 |
| La Guinea | - | - | - | - | - | - | - | - | - | 1 |
| Caña | - | - | - | - | 3 | 3 | - | - | - | - |
| El Manchón | 1 | - | 1 | 10 | 28 | 16 | 5 | 1 | 4 | 3 |
| El Manchón | - | - | - | 2 | 15 | 4 | - | - | - | - |
| El Pital | 1 | - | - | 5 | 1 | 10 | 5 | 1 | 1 | - |
| Santa Ana | - | - | - | - | - | - | - | - | - | 2 |
| Coop. J. Quezada | - | - | 1 | 3 | 12 | 2 | - | - | 3 | 1 |
| Javier Guerra | 16 | 21 | - | 30 | 16 | 30 | 3 | - | 2 | 2 |
| Mojón De La Guizarra | - | - | - | - | 3 | 4 | 2 | - | 1 | - |
| Coop. Bernardino Díaz O. | 16 | 21 | - | 28 | 12 | 24 | - | - | - | 1 |
| La Vigia | - | - | - | 2 | 1 | 2 | 1 | - | 1 | 1 |

CUADRO 5. PRINCIPALES INDICADORES AGROPECUARIOS AL MENOR NIVEL DE DESAGREGACIÓN GEOGRÁFICA

| Municipio, Comarca y Localidad | Principales Indicadores Agropecuarios | | | | | | | | | |
|--------------------------------|---|-----|-------|--|---|----------------|--------------------|---------------------|---------------------|----------------|
| | EA's que Recibieron Capacitación Agropecuaria de: | | | EA's que Obtuvieron Crédito Agropecuario | Tamaño de las Explotaciones Agropecuarias | | | | | |
| | MAG-FOR, INTA, IDR | ONG | Otras | | Menos de 10 Mzs | De 10 a 50 Mzs | De 50.01 a 100 Mzs | De 100.01 a 200 Mzs | De 200.01 a 500 Mzs | Más de 500 Mzs |
| Río Blanco | 2 | 3 | 1 | 29 | 43 | 31 | 2 | - | - | - |
| Los Jirones | - | - | - | 15 | 17 | 9 | - | - | - | - |
| Mata De Caña | - | - | 1 | 4 | 10 | 8 | - | - | - | - |
| Guarumo | 2 | 2 | - | 6 | 10 | 7 | 1 | - | - | - |
| Las Campanas | - | 1 | - | 3 | 1 | 5 | 1 | - | - | - |
| Río Blanco | - | - | - | 1 | 5 | 2 | - | - | - | - |
| La Chipopa | 22 | 13 | 5 | 104 | 149 | 19 | 4 | - | 1 | 1 |
| Las Mercedes | 1 | 1 | - | 1 | 5 | 1 | 1 | - | - | - |
| Valle Menier | 1 | - | - | 1 | 7 | - | - | - | - | - |
| El Río Medina | 1 | 3 | 1 | 8 | 19 | 1 | - | - | - | - |
| Acant. La Pintada | 11 | - | 1 | 14 | 14 | 5 | - | - | - | - |
| La Chipopa | 4 | 2 | - | 22 | 33 | 1 | - | - | - | - |
| La Zorra | 4 | 6 | 3 | 46 | 55 | 3 | - | - | - | 1 |
| Camaroncilla | - | 1 | - | 12 | 16 | 8 | 3 | - | 1 | - |
| Los Castillos | 1 | 6 | - | 8 | 6 | 20 | 3 | 2 | 2 | - |
| Nandarola | 1 | 3 | - | 3 | - | 7 | 1 | - | 1 | - |
| Los Castillos | - | - | - | 1 | 3 | 9 | 1 | 1 | - | - |
| La Viga | - | 3 | - | 4 | 3 | 4 | 1 | 1 | 1 | - |
| El Dorado | 7 | - | 1 | 13 | 30 | 16 | 9 | 5 | 4 | 1 |
| El Dorado | 1 | - | - | 4 | 3 | 2 | 4 | 2 | 2 | - |
| El Iguanero | - | - | - | - | 7 | - | 1 | - | 1 | - |
| San Mateo | 5 | - | - | 6 | 11 | 8 | - | 1 | - | - |
| San Antonio | - | - | 1 | 1 | 4 | 2 | 3 | - | - | - |
| Ochomogo | 1 | - | - | 2 | 5 | 4 | 1 | 2 | 1 | 1 |
| Contadero | 2 | 3 | 1 | 13 | 38 | 27 | 1 | 2 | 3 | - |
| Contadero | 1 | 3 | - | 12 | 11 | 16 | - | - | 2 | - |
| El Pilón | 1 | - | 1 | 1 | 27 | 11 | 1 | 2 | 1 | - |
| Cebadilla | 2 | - | - | 2 | 28 | 9 | 1 | 2 | - | - |
| Cebadilla | - | - | - | - | 10 | 4 | 1 | - | - | - |
| El Jabillo | - | - | - | - | 11 | 3 | - | - | - | - |
| Mancarrón | 2 | - | - | 2 | 7 | 2 | - | 2 | - | - |
| Jabalina | 4 | - | - | 7 | 32 | 47 | 2 | 5 | 1 | - |
| El Ojochal | 2 | - | - | 3 | 2 | 15 | - | 2 | - | - |
| El Descanso | 2 | - | - | 3 | 8 | 15 | 1 | 2 | 1 | - |
| Jabalina | - | - | - | - | 6 | 13 | 1 | - | - | - |
| Escalante | - | - | - | 1 | 16 | 4 | - | 1 | - | - |
| El Jabillo | 3 | 2 | 1 | 22 | 17 | 34 | 9 | 4 | - | 1 |
| El Jabillo | 2 | 2 | 1 | 12 | 2 | 20 | 1 | - | - | 1 |
| La Flor | 1 | - | - | 5 | - | 4 | 1 | 2 | - | - |
| Camarona | - | - | - | 5 | 15 | 10 | 7 | 2 | - | - |

CUADRO 5. PRINCIPALES INDICADORES AGROPECUARIOS AL MENOR NIVEL DE DESAGREGACIÓN GEOGRÁFICA

| Municipio, Comarca y Localidad | Principales Indicadores Agropecuarios | | | | | | | | Total de Aves de Corral |
|--------------------------------|--|-------------|---------------------------|--|----------------------|--------------|--------------|-----------------|-------------------------|
| | EA's que Sembraron Cultivos Anuales o Temporales | | | EA's con Cultivos Permanentes y Semi-permanentes | Existencia de Ganado | | | | |
| | Granos Básicos | Oleaginosas | Otros Cultivos Temporales | | Bovino | Porcino | Equino | Ovino y Caprino | |
| NANDAIME | 1 036 | 17 | 170 | 609 | 12 293 | 2 786 | 2 236 | 1 385 | 27 523 |
| Urbano | 4 | - | 1 | 3 | 124 | 6 | 16 | 42 | 211 |
| Javier Guerra | 2 | - | 1 | 1 | 77 | 5 | 13 | - | 94 |
| San Juan | 2 | - | - | 2 | - | 1 | - | 42 | 46 |
| Oscar Turcios | - | - | - | - | 3 | - | - | - | - |
| Modesto Marin | - | - | - | - | 44 | - | 3 | - | 71 |
| Comarca | 1 032 | 17 | 169 | 606 | 12 169 | 2 780 | 2 220 | 1 343 | 27 312 |
| Monte Grande | 99 | - | 14 | 83 | 729 | 266 | 162 | 74 | 4 787 |
| San Diego | 12 | - | - | 14 | 79 | 8 | 7 | 9 | 206 |
| Los Aburto | 10 | - | - | 14 | 6 | 25 | 12 | 7 | 445 |
| Monte Grande | 76 | - | 14 | 55 | 621 | 228 | 138 | 58 | 4 046 |
| Las Lomas | 1 | - | - | - | 23 | 5 | 5 | - | 90 |
| Las Breñas | 75 | - | 9 | 82 | 457 | 147 | 101 | 24 | 2 377 |
| El Arroyo | 27 | - | 5 | 25 | 105 | 29 | 33 | 4 | 820 |
| Las Breñas I | 4 | - | - | 5 | 33 | 3 | 10 | - | 118 |
| Las Breñas II | 29 | - | 2 | 35 | 242 | 71 | 39 | 16 | 913 |
| Las Breñas III | 15 | - | 2 | 17 | 77 | 44 | 19 | 4 | 526 |
| Barranca | 133 | - | 23 | 94 | 365 | 242 | 69 | 17 | 1 332 |
| San Caralampio | 18 | - | 5 | 8 | 12 | 10 | 3 | - | 34 |
| Granadilla | 56 | - | 5 | 37 | 121 | 75 | 15 | 10 | 532 |
| Barranca | 59 | - | 13 | 49 | 232 | 157 | 51 | 7 | 766 |
| La Orilla | 21 | - | 4 | 44 | 317 | 76 | 62 | 24 | 466 |
| La Orilla | 10 | - | 2 | 29 | 110 | 50 | 31 | 5 | 260 |
| Los Ranchones | 10 | - | 2 | 14 | 47 | 26 | 6 | 4 | 206 |
| Agua Fria | 1 | - | - | 1 | 160 | - | 25 | 15 | - |
| Las Cuatro Esquinas | 70 | - | 14 | 50 | 266 | 78 | 63 | 12 | 1 579 |
| Las Cuatro Esquinas | 20 | - | 3 | 17 | 70 | 13 | 11 | 1 | 538 |
| Los Molejones | 26 | - | 5 | 12 | 96 | 44 | 22 | 11 | 498 |
| San Jerónimo | 10 | - | 2 | 4 | 37 | 3 | 4 | - | 262 |
| San José | 4 | - | - | 3 | 44 | - | 26 | - | 68 |
| Santa Fe | 10 | - | 4 | 14 | 19 | 18 | - | - | 213 |
| San Luis De Manares | 50 | - | 18 | 31 | 1 506 | 90 | 136 | 77 | 1 254 |
| San Luis De Manares | 12 | - | 5 | 9 | 572 | 20 | 46 | 47 | 353 |
| Guachipilín | 26 | - | 11 | 20 | 45 | 30 | 12 | 2 | 535 |
| Dolores | 12 | - | 2 | 2 | 889 | 40 | 78 | 28 | 366 |
| Isla Zapatera | 12 | - | 3 | 12 | 352 | 176 | 75 | 6 | 1 064 |
| San Miguel | 1 | - | 1 | 2 | 107 | 10 | 19 | - | 360 |
| Sonzapote | 1 | - | 1 | 1 | 50 | 51 | 7 | 6 | 330 |
| El Terrón | 3 | - | 1 | 3 | 91 | 44 | 23 | - | 177 |
| La Guinea | 1 | - | - | 1 | 89 | 28 | 20 | - | 91 |
| Caña | 6 | - | - | 5 | 15 | 43 | 6 | - | 106 |
| El Manchón | 38 | - | 25 | 13 | 1 846 | 56 | 323 | 137 | 623 |
| El Manchón | 11 | - | 9 | 3 | 75 | 13 | 9 | - | 195 |
| El Pital | 9 | - | 9 | 6 | 303 | 10 | 39 | 87 | 262 |
| Santa Ana | 2 | - | 1 | 1 | 856 | 25 | 192 | 6 | 14 |
| Coop. J. Quezada | 16 | - | 6 | 3 | 612 | 8 | 83 | 44 | 162 |
| Javier Guerra | 41 | 8 | 3 | 26 | 345 | 49 | 78 | 54 | 651 |
| Mojón De La Guizarra | 5 | - | - | 6 | 165 | 22 | 26 | 50 | 269 |
| Coop. Bernardino Díaz O. | 34 | 8 | 2 | 17 | 115 | 16 | 36 | - | 280 |
| La Vigía | 2 | - | 1 | 3 | 65 | 11 | 16 | 4 | 102 |

CUADRO 5. PRINCIPALES INDICADORES AGROPECUARIOS AL MENOR NIVEL DE DESAGREGACIÓN GEOGRÁFICA

| Municipio, Comarca y Localidad | Principales Indicadores Agropecuarios | | | | | | | | Total de Aves de Corral |
|--------------------------------|--|-------------|---------------------------|--|----------------------|---------|--------|-----------------|-------------------------|
| | EA's que Sembraron Cultivos Anuales o Temporales | | | EA's con Cultivos Permanentes y Semi-permanentes | Existencia de Ganado | | | | |
| | Granos Básicos | Oleaginosas | Otros Cultivos Temporales | | Bovino | Porcino | Equino | Ovino y Caprino | |
| Rio Blanco | 56 | - | 7 | 27 | 362 | 146 | 64 | 22 | 1 065 |
| Los Jirones | 21 | - | 2 | 7 | 81 | 25 | 11 | 8 | 219 |
| Maia De Caña | 11 | - | 3 | 5 | 82 | 36 | 8 | 4 | 183 |
| Guarumo | 15 | - | 2 | 8 | 98 | 60 | 24 | 9 | 364 |
| Las Campanas | 6 | - | - | 5 | 83 | 18 | 18 | 1 | 194 |
| Rio Blanco | 3 | - | - | 2 | 18 | 7 | 3 | - | 105 |
| La Chipopa | 153 | - | 10 | 32 | 567 | 364 | 168 | 100 | 2 667 |
| Las Mercedes | 4 | - | 2 | - | 85 | 13 | 19 | - | 83 |
| Valle Menier | 3 | - | - | 1 | 25 | 12 | 1 | - | 93 |
| El Rio Medina | 14 | - | 2 | 2 | 64 | 32 | 12 | 1 | 289 |
| Acent. La Pintada | 18 | - | - | 8 | 58 | 27 | 14 | - | 339 |
| La Chipopa | 32 | - | 2 | 2 | 39 | 49 | 12 | 7 | 305 |
| La Zorra | 57 | - | 3 | 12 | 114 | 168 | 76 | 92 | 1 046 |
| Camaroncita | 25 | - | 1 | 7 | 182 | 63 | 34 | - | 512 |
| Los Castillos | 31 | 2 | 1 | 11 | 434 | 152 | 140 | 75 | 1 733 |
| Nandarola | 9 | 1 | 1 | 3 | 217 | 79 | 61 | 50 | 1 185 |
| Los Castillos | 13 | - | - | 4 | 87 | 41 | 30 | 2 | 277 |
| La Vigia | 9 | 1 | - | 4 | 130 | 32 | 49 | 23 | 271 |
| El Dorado | 34 | - | 13 | 22 | 2 177 | 214 | 242 | 299 | 1 510 |
| El Dorado | 7 | - | 4 | 6 | 754 | 40 | 48 | 57 | 319 |
| El Iguanero | 4 | - | 2 | 1 | 139 | 39 | 20 | 9 | 208 |
| San Mateo | 16 | - | 1 | 3 | 163 | 45 | 34 | - | 557 |
| San Antonio | 4 | - | 2 | 4 | 307 | 38 | 37 | 197 | 166 |
| Ochomogo | 3 | - | 4 | 8 | 814 | 52 | 103 | 36 | 260 |
| Contadero | 52 | - | 7 | 21 | 1 115 | 103 | 105 | 21 | 1 448 |
| Contadero | 21 | - | 3 | 9 | 443 | 68 | 48 | 7 | 816 |
| El Pilón | 31 | - | 4 | 12 | 672 | 35 | 57 | 14 | 632 |
| Cebadilla | 34 | - | - | 8 | 243 | 108 | 49 | - | 777 |
| Cebadilla | 14 | - | - | 5 | 51 | 40 | 21 | - | 308 |
| El Jabllo | 10 | - | - | 3 | 37 | 36 | 8 | - | 216 |
| Mancarrón | 10 | - | - | - | 155 | 32 | 20 | - | 253 |
| Jabalina | 77 | 2 | 11 | 25 | 484 | 279 | 170 | 41 | 2 429 |
| El Ojochal | 19 | 2 | 3 | 7 | 100 | 91 | 40 | 27 | 770 |
| El Descanso | 24 | - | 4 | 10 | 178 | 87 | 55 | 6 | 827 |
| Jabalina | 20 | - | 3 | 6 | 103 | 75 | 41 | 3 | 561 |
| Escalante | 14 | - | 1 | 2 | 103 | 26 | 34 | 5 | 271 |
| El Jabllo | 56 | 5 | 7 | 25 | 604 | 234 | 213 | 360 | 1 550 |
| El Jabllo | 24 | 2 | 3 | 4 | 277 | 78 | 110 | 261 | 372 |
| La Fior | 4 | - | - | - | 76 | 30 | 18 | - | 90 |
| Camaroná | 28 | 3 | 4 | 21 | 251 | 126 | 85 | 99 | 1 088 |



Capítulo IV
Directorio Económico Urbano 2002
(Actualización 2005)



CAPÍTULO IV. DIRECTORIO ECONÓMICO URBANO 2002 (Actualización 2005)

Definiciones Básicas

Los datos del Directorio Económico Urbano se obtuvieron a través del Censo Económico realizado por el Banco Central en toda el área urbana del país en el año 2001-2002, el que fue actualizado al 2005 a través de registros administrativos proporcionados por las alcaldías municipales.

Hogares con actividad económica

Unidad dedicada a la producción de bienes o servicios, que se caracteriza por funcionar con un bajo nivel de organización, con poca o ninguna división entre el trabajo y el capital en cuanto a factores de producción y a pequeña escala. Las relaciones laborales, cuando existen, se basan generalmente en el empleo ocasional, en el parentesco o en las relaciones personales y sociales, y no en acuerdos contractuales que supongan garantías formales.

Los activos fijos y los activos de otra clase utilizados no pertenecen a las unidades de producción sino a sus propietarios. Las unidades como tales no pueden realizar transacciones, ni intervenir en contratos con otras unidades, ni contraer pasivos, en nombre propio. Estas unidades de producción no tienen registros contables, razón social ni persona jurídica.

Establecimiento

Una empresa o parte de una empresa que, de manera independiente, se dedica exclusiva o predominantemente a un tipo de actividad económica dentro de una zona geográfica, y respecto de la cual existen o pueden recopilarse datos con cierta precisión.

CUADRO 6.1 CANTIDAD DE HOGARES URBANOS CON ACTIVIDAD ECONÓMICA Y NÚMERO DE TRABAJADORES

| Municipio y Rama de Actividad | Total | |
|---|---------------------------------|--------------|
| | Hogares con Actividad Económica | Trabajadores |
| NANDAIME | 759 | 1144 |
| Alimentos | 72 | 142 |
| Bebidas | 2 | 5 |
| Tabaco | 1 | 3 |
| Textiles | 2 | 3 |
| Vestuario | 55 | 65 |
| Cuero y Productos de Cuero | 2 | 2 |
| Calzado | 1 | 1 |
| Madera y Productos de Madera | 3 | 7 |
| Muebles | 22 | 51 |
| Imprenta y Editoriales | 1 | 2 |
| Productos Químicos | 2 | 7 |
| Minerales No Metálicos | 3 | 11 |
| Productos Metálicos | 16 | 26 |
| Maquinaria y Equipos Eléctricos y No Eléctricos | 3 | 3 |
| Material de Transporte | 1 | 2 |
| Diversos (Industria) | 4 | 12 |
| Comercio al Por Mayor | 8 | 15 |
| Comercio al Por Menor | 375 | 507 |
| Comercio Automotriz | 3 | 6 |
| Hoteles | 1 | 1 |
| Restaurantes | 73 | 118 |
| Servicios Empresariales | 23 | 27 |
| Servicios Comunitarios | 57 | 78 |
| Enseñanza | 1 | 3 |
| Salud | 12 | 17 |
| Reparación y Mantenimiento de Vehículo | 15 | 28 |
| Transporte, Almacenamiento y Comunicaciones | - | - |
| Intermediación Financiera | 1 | 2 |

Fuente: BCN. Directorio Económico año 2002, actualizado al año 2005

CUADRO 6.2 CANTIDAD DE ESTABLECIMIENTOS URBANOS Y NÚMERO DE TRABAJADORES

| Municipio y Rama de Actividad | Total | |
|---|------------------|--------------|
| | Establecimientos | Trabajadores |
| NANDAIME | 46 | 648 |
| Alimentos | 3 | 354 |
| Bebidas | - | - |
| Vestuario | 1 | 4 |
| Cuero y Productos de Cuero | - | - |
| Calzado | - | - |
| Madera y Productos de Madera | - | - |
| Muebles | - | - |
| Papel y Productos de Papel | - | - |
| Imprenta y Editoriales | - | - |
| Productos Químicos | - | - |
| Minerales No Metálicos | 3 | 42 |
| Productos Metálicos | 1 | 3 |
| Maquinaria y Equipos Eléctricos y No Eléctricos | - | - |
| Material de Transporte | - | - |
| Diversos (Industria) | - | - |
| Comercio al Por Mayor | 2 | 40 |
| Comercio al Por Menor | 13 | 79 |
| Comercio Automotriz | 2 | 18 |
| Hoteles | 2 | 7 |
| Restaurantes | 1 | 6 |
| Servicios Empresariales | 2 | 7 |
| Servicios Comunitarios | 8 | 51 |
| Enseñanza | 3 | 19 |
| Salud | 4 | 15 |
| Reparación y Mantenimiento de Vehículo | - | - |
| Transporte, Almacenamiento y Comunicaciones | - | - |
| Intermediación Financiera | 1 | 3 |

Fuente: BCN. Directorio Económico año 2002, actualizado al año 2005



Capítulo V

Proyección de Población Municipal, 2005-2020. Revisión 2007

CAPÍTULO V. PROYECCIÓN DE POBLACIÓN MUNICIPAL, 2005 – 2020. REVISIÓN 2007

Definiciones Básicas

Se presentan las proyecciones de población municipal por sexo, elaboradas con base a los techos departamentales resultantes de la revisión realizada en el año 2007, de las proyecciones de población a nivel nacional, utilizando los resultados del VIII Censo Nacional de Población 2005 y de la Encuesta Nicaragüense de Demografía y Salud 2006/07.

Con el Objetivo de valorar la tendencia y coherencia de los datos municipales, a lo largo del período 1971 – 2005, se analizaron las tasas de crecimiento y proporciones de población arrojadas por los censos de población, estimándose el grado de omisión para cada municipio. Posteriormente, se obtuvieron las tasas de crecimiento por municipio, las cuales fueron ajustadas a las tasas estimadas para los departamentos. Finalmente, para la proyección hasta el año 2020, se tomó la población base del año 2005 ajustándose a los techos departamentales proyectados al 30 de junio de cada año.

Para desagregar la población total municipal por sexo, se analizó el comportamiento del índice de masculinidad entre 1995 y 2005, tomándose en la mayoría de los municipios, el índice de masculinidad del censo de 2005, proyectando dicho indicador con una disminución del 10 por ciento entre 2005 y 2020. La población resultante se ajustó a los techos departamentales y por diferencia se obtuvo la población femenina.

CUADRO 7. PROYECCIONES DE POBLACIÓN AL 30 DE JUNIO POR SEXO, SEGÚN AÑO CALENDARIO Y TASA DE CRECIMIENTO. PERIODO 2005 - 2020.

| Municipio, Año y Tasa de Crecimiento | Ambos Sexos | Hombres | Mujeres |
|--------------------------------------|-------------|---------|---------|
| NANDAIME | | | |
| 2005 | 37 609 | 19 028 | 18 581 |
| 2006 | 37 923 | 19 170 | 18 753 |
| 2007 | 38 236 | 19 310 | 18 926 |
| 2008 | 38 546 | 19 448 | 19 098 |
| 2009 | 38 889 | 19 601 | 19 288 |
| 2010 | 39 188 | 19 733 | 19 455 |
| 2011 | 39 484 | 19 862 | 19 622 |
| 2012 | 39 777 | 19 990 | 19 787 |
| 2013 | 40 060 | 20 114 | 19 946 |
| 2014 | 40 333 | 20 234 | 20 099 |
| 2015 | 40 596 | 20 349 | 20 247 |
| 2016 | 40 821 | 20 456 | 20 365 |
| 2017 | 41 034 | 20 559 | 20 475 |
| 2018 | 41 239 | 20 662 | 20 577 |
| 2019 | 41 420 | 20 749 | 20 671 |
| 2020 | 41 637 | 20 836 | 20 801 |
| Tasa de Crecimiento | | | |
| 2005 - 2010 | 0.8 | 0.7 | 0.9 |
| 2010 - 2015 | 0.6 | 0.5 | 0.6 |
| 2015 - 2020 | 0.5 | 0.5 | 0.5 |



Nicaragua

Objetivos de Desarrollo del Milenio Sistema de las Naciones Unidas



Objetivo No. 1

Que todos tengamos un trabajo digno y alimento en nuestra mesa.



Objetivo No. 2

Que niños y niñas tengan una educación primaria completa.



Objetivo No. 3

Que mujeres y hombres tengamos las mismas oportunidades.



Objetivo No. 4

Que nuestros niños y niñas no mueran por enfermedades prevenibles.



Objetivo No. 5

Que todas las mujeres tengan una maternidad saludable.



Objetivo No. 6

Que no avance el VIH/SIDA, la malaria y otras enfermedades.



Objetivo No. 7

Que nuestro medio ambiente perdure y tengamos acceso al agua.



Objetivo No. 8

Que Nicaragua y el mundo entero formen una alianza para el desarrollo.

Más información sobre los Objetivos de Desarrollo del Milenio en Nicaragua:

www.onu.org.ni • www.undp.org.ni

