

Municipio de Granada

Barrios y Comarcas

Pobreza Extrema

Leyenda

- Pobreza Severa
- Pobreza Alta
- Pobreza Media
- Pobreza Baja

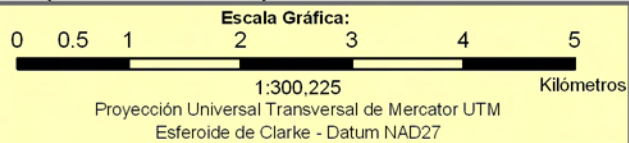
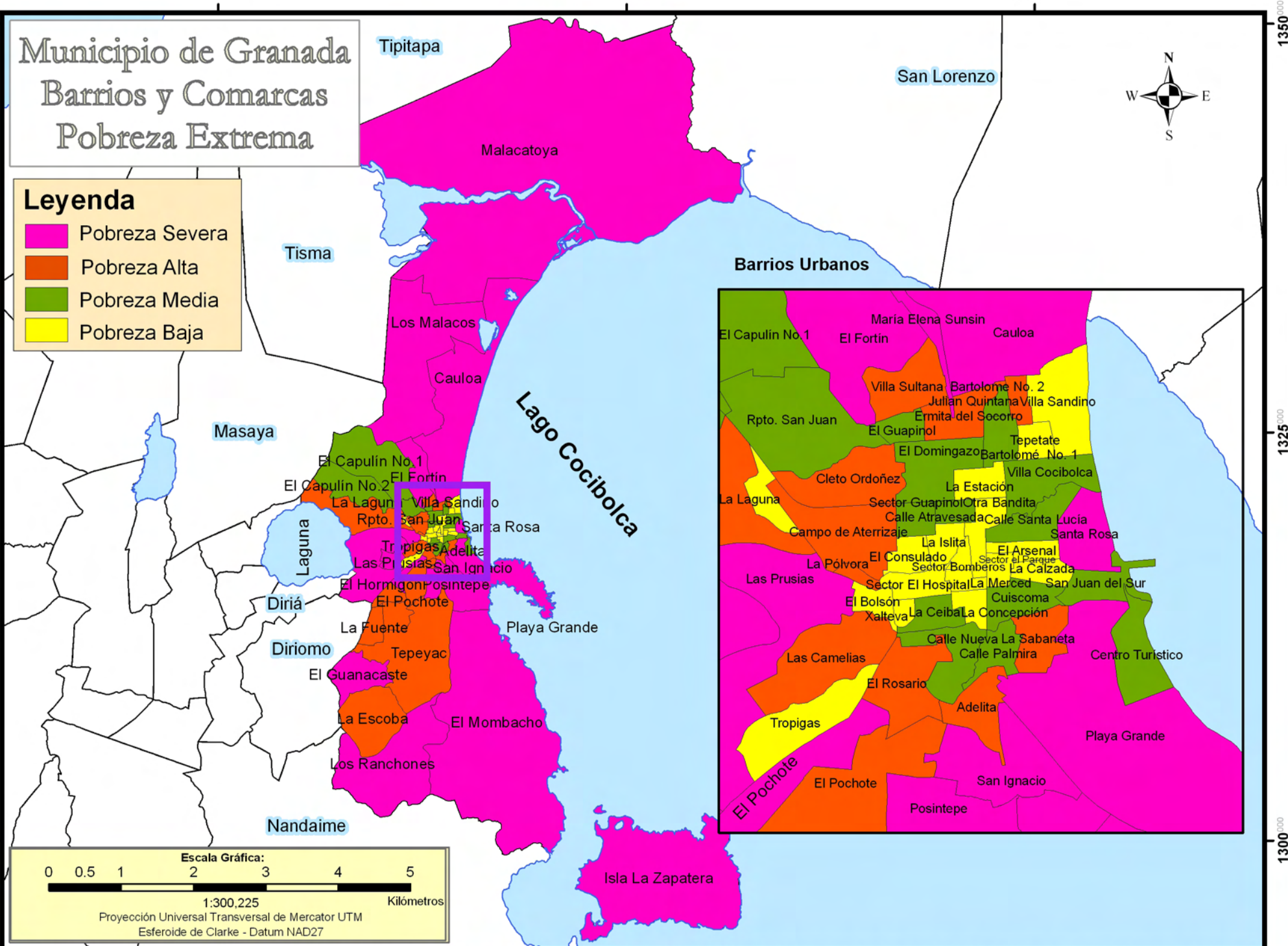

INCIDENCIA DE LA POBREZA EXTREMA POR HOGAR SEGÚN BARRIO Y COMARCA

No.	Municipio, Barrio y Comarca	Total de Población	Total de Hogares	Incidencia de la Pobreza Extrema
1	Isla La Zapatera	413	72	67.3
2	Las Prusias	323	66	60.0
3	Maria Elena Sunsín	675	125	59.5
4	Playa Grande	1 072	173	59.5
5	El Mombacho	545	86	58.5
6	El Pochote	253	49	52.1
7	San Ignacio	2 491	453	49.8
8	Posintepe	107	18	46.2
9	Posintepe	538	91	44.0
10	Malacatoya	4 320	796	41.9
11	Santa Rosa	1 607	286	40.2
12	El Guanacaste	591	107	39.5
13	Los Malacos	208	29	39.2
14	Los Ranchones	198	36	37.9
15	Las Prusias	53	8	36.4
16	El Fortín	392	62	35.8
17	Cauloa	521	83	34.2
1	Tepeyac	558	98	30.9
2	Villa Sultana	1 068	194	30.9
3	Las Camelias	418	76	29.6
4	Ermita del Socorro	728	117	29.5
5	Adelita	1 457	224	28.6
6	El Hormigón	246	38	27.7

INCIDENCIA DE LA POBREZA EXTREMA POR HOGAR SEGÚN BARRIO Y COMARCA

No.	Municipio, Barrio y Comarca	Total de Población	Total de Hogares	Incidencia de la Pobreza Extrema
7	La Sabaneta	1 442	219	27.5
8	La Pólvora	258	38	27.5
9	La Escoba	66	12	27.3
10	Julián Quintana	796	123	25.9
11	La Fuente	245	36	25.9
12	El Rosario	1 476	233	25.7
13	Cleto Ordóñez	127	22	25.3
14	Campo de Aterrizaje	1 702	272	24.2
15	La Laguna	502	75	23.6
16	El Pochote	35	4	21.1
1	El Capulín No.1	722	115	20.4
2	Calle Palmira	530	77	20.2
3	Centro Turístico	5	1	20.0
4	Villa Cocibolca	315	45	19.5
5	El Capulín No.2	274	47	18.1
6	Calle Santa Lucía	628	95	17.9
7	El Guapinol	340	57	17.5
8	San Juan del Sur	621	96	17.5
9	Bartolomé No. 2	127	19	17.0
10	Calle Nueva	404	57	17.0
11	Reparto San Juan	27	6	16.7
12	Otra Bandita	136	23	16.4
13	Bartolomé No. 1	529	73	16.2

INCIDENCIA DE LA POBREZA EXTREMA POR HOGAR SEGÚN BARRIO Y COMARCA

No.	Municipio, Barrio y Comarca	Total de Población	Total de Hogares	Incidencia de la Pobreza Extrema
14	Cuiscoma	572	87	15.3
15	La Ceiba	470	73	14.6
16	Sector Guapinol	103	21	14.6
17	El Domingazo	739	112	14.5
1	Xalteva	134	21	13.9
2	El Bolsón	222	32	11.1
3	Sector El Hospital	310	48	10.6
4	El Consulado	122	22	10.6
5	La Isleta	174	28	9.7
6	La Estación	91	12	8.8
7	Tropigas	10	2	8.7
8	Calle Atravesada	127	20	8.3
9	Tepetate	223	33	7.3
10	La Concepción	96	14	7.3
11	El Arsenal	98	14	6.9
12	Villa Sandino	239	40	6.3
13	La Calzada	78	8	4.8
14	Sector Bomberos	17	2	2.1
15	Residencial Los Arcos	0	0	0.0
16	Sector El Parque	0	0	0.0
17	La Merced	0	0	0.0