

# Municipio de San Marcos

## Barrios y Comarcas

### Pobreza Extrema

#### Leyenda

- Pobreza Severa
- Pobreza Alta
- Pobreza Media
- Pobreza Baja

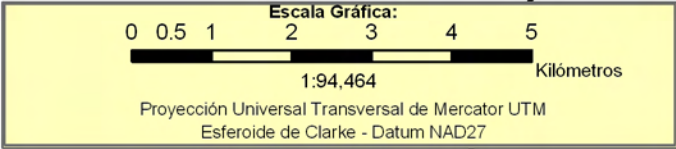
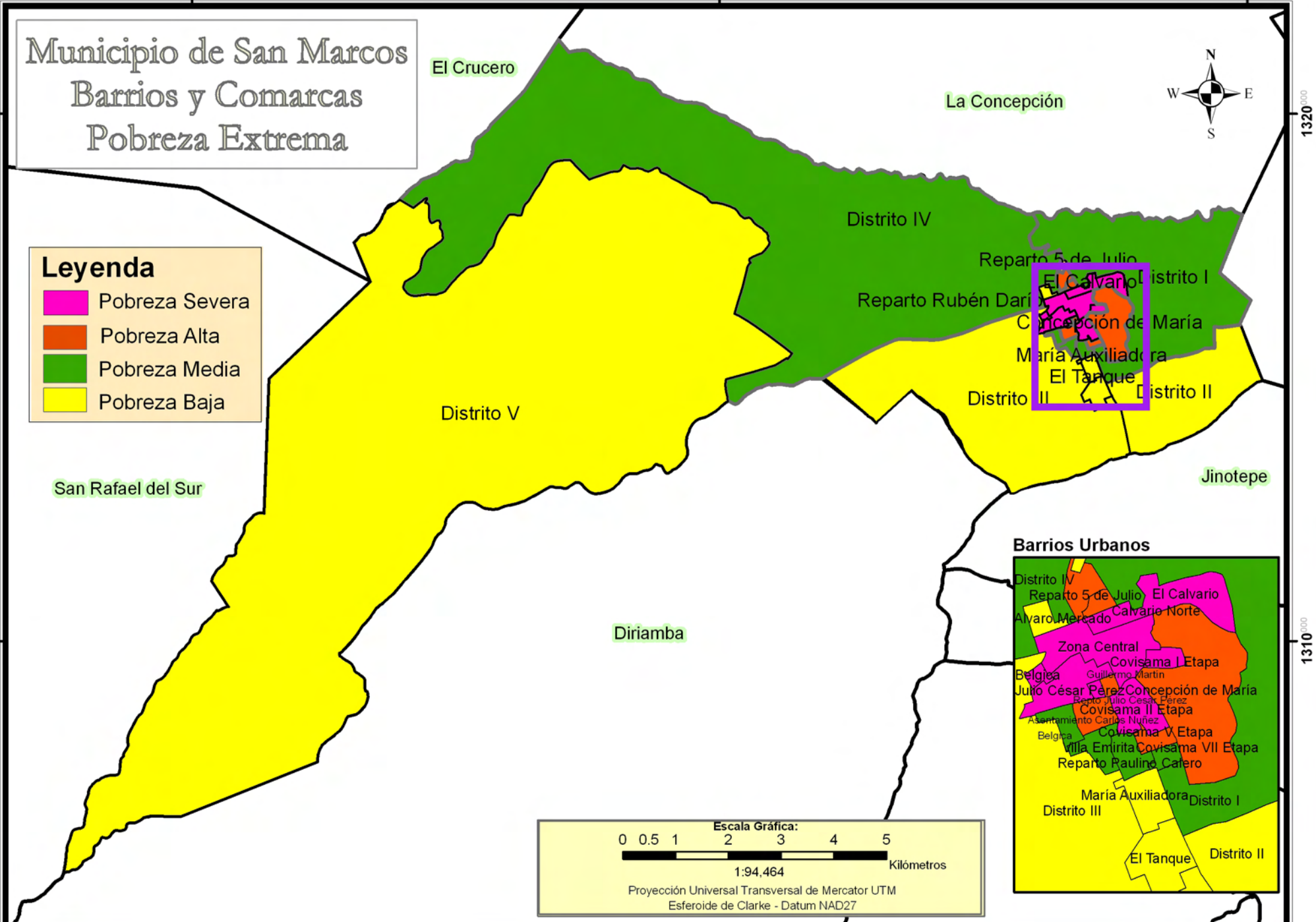

**INCIDENCIA DE LA POBREZA EXTREMA POR HOGAR SEGÚN BARRIO Y COMARCA**

No.	BarriosComarca	Total de Población	Total de Hogares	Incidencia de la Pobreza Extrema
1	Bélgica	5	1	87.5
2	Zona Central	223	39	68.8
3	Reparto Rubén Darío	11	2	66.0
4	El Calvario	105	19	65.4
5	Reparto Julio César Pérez	24	5	65.2
6	Covisama Primera Etapa	189	28	58.4
7	Covisama Segunda Etapa	181	26	56.8
1	Calvario Norte	35	5	55.7
2	Reparto 5 de Julio	141	22	55.7
3	Reparto Guillermo Martín Salazar	26	3	52.0
4	Asentamiento Carlos Núñez	180	34	46.8
5	Concepción de María	68	12	44.7
6	Covisama Quinta Etapa	111	19	44.5

**INCIDENCIA DE LA POBREZA EXTREMA POR HOGAR SEGÚN BARRIO Y COMARCA**

No.	BarriosComarca	Total de Población	Total de Hogares	Incidencia de la Pobreza Extrema
1	Covisama Séptima Etapa	82	15	43.4
2	Reparto Biell Biene	116	20	43.1
3	Villa Emérita	120	26	41.3
4	Distrito I	939	168	39.3
5	Distrito IV	1 293	227	38.5
6	Reparto Paulino Calero	184	32	37.3
1	Distrito III	330	59	35.4
2	Álvaro Mercado	463	80	33.8
3	5 de Julio	103	21	32.9
4	Distrito V	2 764	484	28.7
5	Distrito II	1 266	241	26.7
6	María Auxiliadora	337	78	8.7
7	El Tanque	121	28	0.0