

Municipio de Camoapa

Barrios y Comarcas

Pobreza Extrema

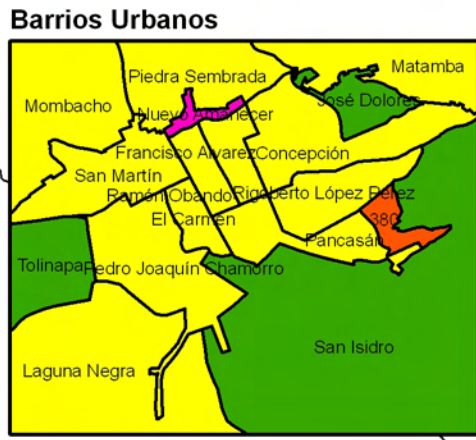

Legenda

- Pobreza Severa
- Pobreza Alta
- Pobreza Media
- Pobreza Baja

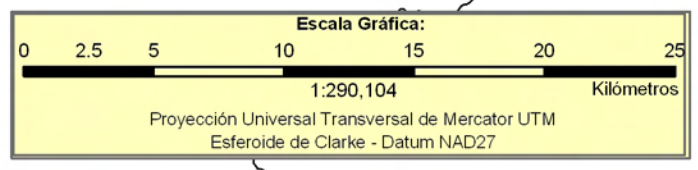
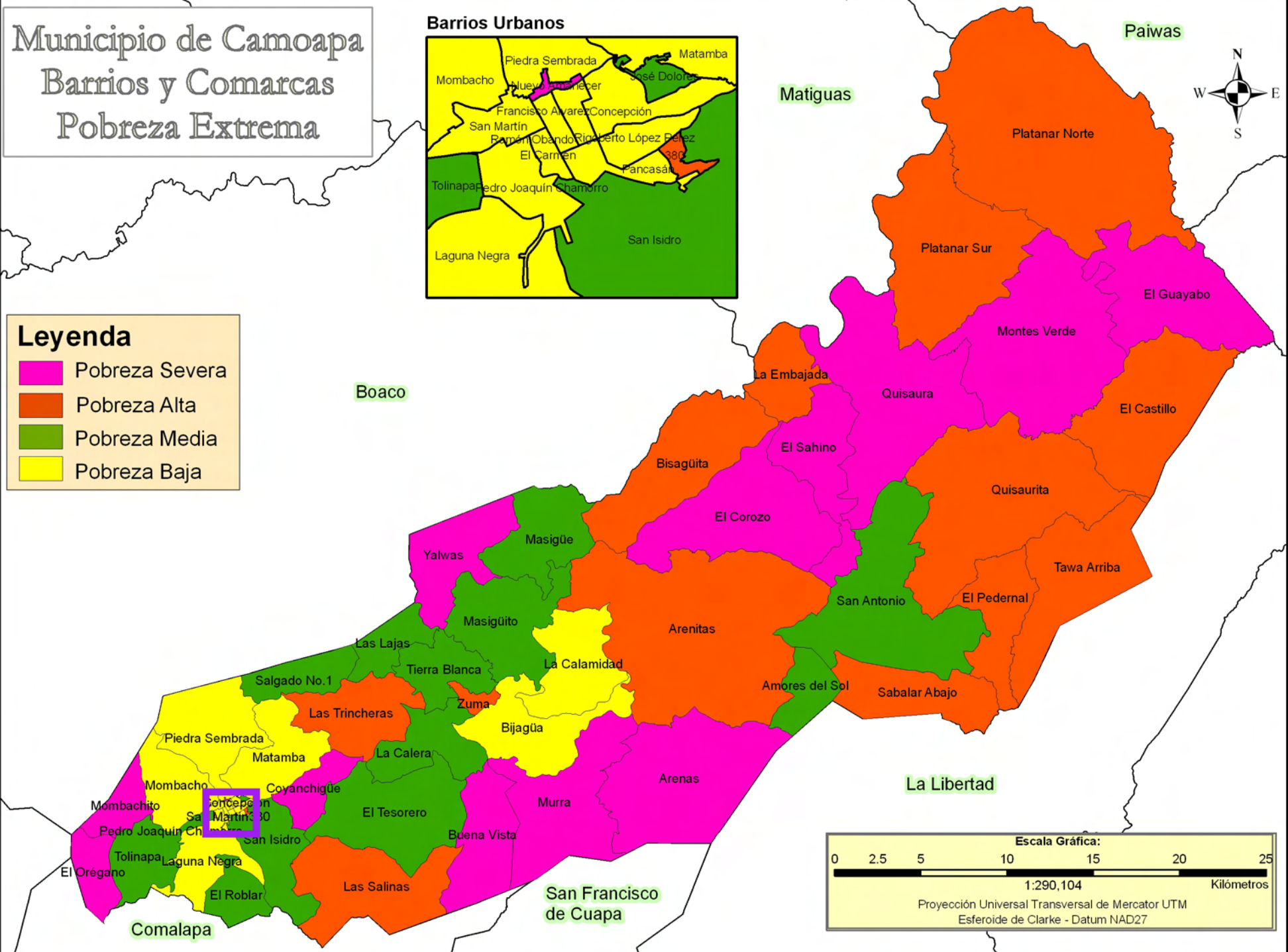

INCIDENCIA DE LA POBREZA EXTREMA POR HOGAR SEGÚN BARRIO Y COMARCA

BarriosComarcas	Total Población	Total Hogares	Incidencia de la Pobreza Extrema
1 Mombachito	210	31	86.1
2 Nuevo Amanecer	361	68	86.1
3 Quisaura	651	100	75.8
4 El Corozo	502	76	75.2
5 Montes Verdes	830	135	74.2
6 Arenas	382	66	73.3
7 Buena Vista	299	38	73.1
8 El Sahino	295	47	72.3
9 Murra	325	48	71.6
10 Yalwas	380	60	71.4
11 El Orégano	93	15	71.4
12 Coyanchigüe	168	22	71.0
13 El Guayabo	448	67	69.8
1 El Castillo	263	42	67.7
2 Bisagüita	469	71	67.6
3 Platanar Sur	698	96	66.2
4 380	304	47	66.2
5 Las Salinas	864	121	66.1

INCIDENCIA DE LA POBREZA EXTREMA POR HOGAR SEGÚN BARRIO Y COMARCA

BarriosComarcas	Total Población	Total Hogares	Incidencia de la Pobreza Extrema
6 Tawa Arriba	179	26	63.4
7 Las Trincheras	504	73	61.9
8 Arenitas	747	122	61.3
9 Quisaurita	454	70	60.9
10 Zuma	86	12	60.0
11 La Embajada	313	52	59.1
12 El Pedernal	96	15	57.7
13 Sabalar Abajo	82	15	57.7
14 Platanar Norte	625	102	57.3
1 Tolinapa	163	24	55.8
2 La Calera	181	31	55.4
3 Masigüe	268	41	53.9
4 Amores del Sol	85	14	53.8
5 Salgado No. 1	199	31	53.4
6 San Antonio	181	31	52.5
7 El Tesorero	403	58	52.3
8 El Roblar	92	17	51.5
9 Masigüito	388	58	50.9

INCIDENCIA DE LA POBREZA EXTREMA POR HOGAR SEGÚN BARRIO Y COMARCA

BarriosComarcas	Total Población	Total Hogares	Incidencia de la Pobreza Extrema
10 Tierra Blanca	75	12	50.0
11 Las Lajas	94	15	48.4
12 José Dolores	412	71	46.1
13 San Isidro	276	45	45.9
1 Mombacho	381	59	45.7
2 Piedra Sembrada	314	46	43.4
3 Bijagüa	137	19	43.2
4 Matamba	326	48	40.0
5 Pedro Joaquín Chamorro	1 135	195	38.2
6 Laguna Negra	120	19	37.3
7 San Martín	1 023	186	35.4
8 Rigoberto López Pérez	343	60	35.3
9 Pancasan	427	66	35.3
10 La Calamidad	197	31	34.4
11 Concepción	905	158	32.7
12 Francisco Álvarez	240	33	17.1
13 Ramón Obando	184	27	13.1
14 El Carmen	113	16	8.5