

Estadísticas de la Inflación en agosto de 2024

Inflación mensual a agosto de 2024

(variación porcentual)

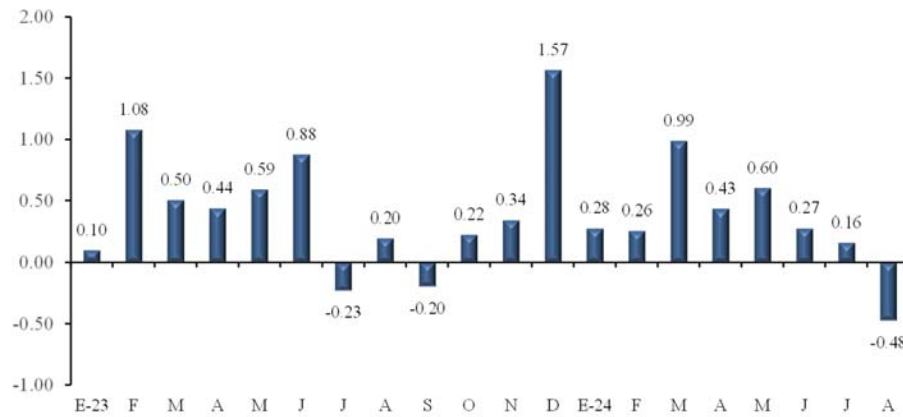

Fuente: INIDE.

Inflación mensual por divisiones en agosto de 2024

(variación porcentual)

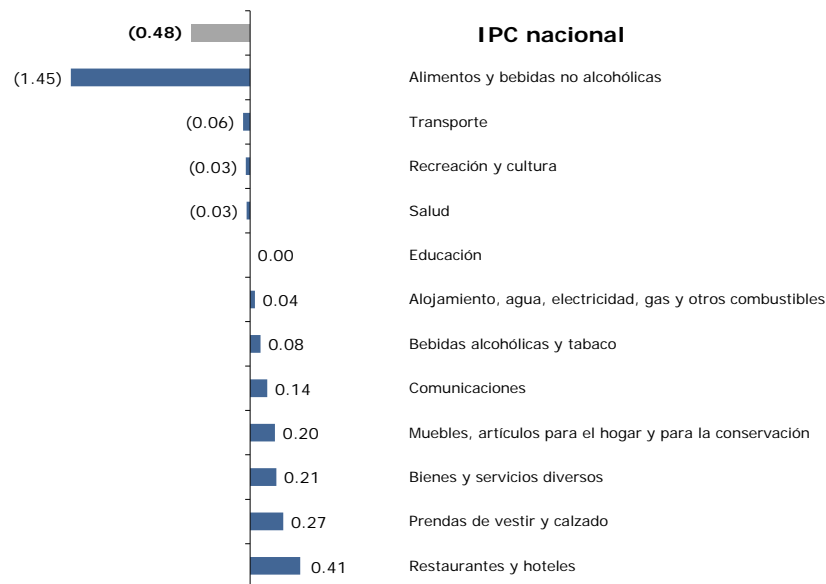

Fuente: INIDE.

Inflación mensual y contribución por divisiones en agosto de 2024 (puntos porcentuales)

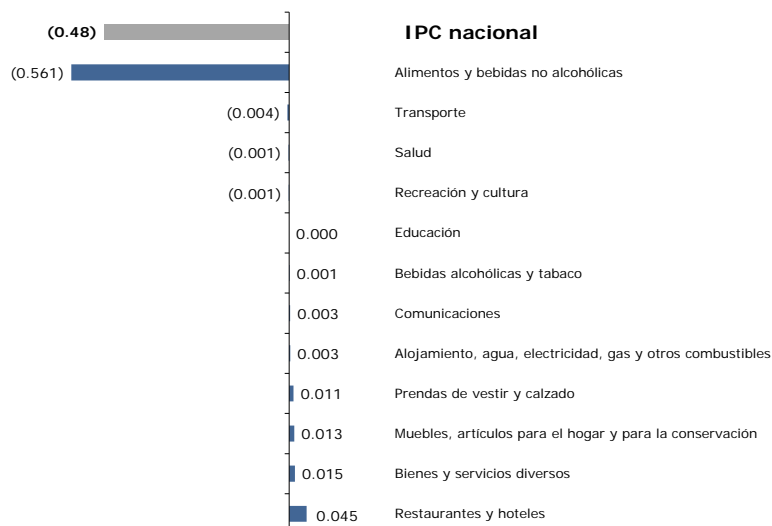

Fuente: INIDE.

Inflación mensual y contribución por divisiones según región geográfica en agosto de 2024 (variación porcentual y puntos porcentuales)

Divisiones	Variación			Contribución marginal		
	Nacional	Managua	Resto	Nacional	Managua	Resto
IPC nacional	(0.48)	(0.48)	(0.46)	(0.475)	(0.307)	(0.168)
Alimentos y bebidas no alcohólicas	(1.45)	(1.43)	(1.48)	(0.561)	(0.337)	(0.224)
Transporte	(0.06)	(0.08)	0.01	(0.004)	(0.004)	0.000
Salud	(0.03)	(0.03)	(0.01)	(0.001)	(0.001)	(0.000)
Recreación y cultura	(0.03)	(0.13)	0.15	(0.001)	(0.003)	0.002
Educación	0.00	0.00	0.00	0.000	0.000	0.000
Bebidas alcohólicas y tabaco	0.08	0.35	(0.44)	0.001	0.004	(0.002)
Comunicaciones	0.14	0.22	0.00	0.003	0.003	0.000
Alojamiento, agua, electricidad, gas y otros combustibles	0.04	0.00	0.11	0.003	0.000	0.003
Prendas de vestir y calzado	0.27	0.16	0.43	0.011	0.004	0.007
Muebles, artículos para el hogar y para la conservación	0.20	0.20	0.21	0.013	0.008	0.005
Bienes y servicios diversos	0.21	0.20	0.24	0.015	0.009	0.006
Restaurantes y hoteles	0.41	0.16	0.77	0.045	0.010	0.035

Fuente: INIDE.

Evolución mensual del Índice de Precios al Consumidor (IPC) nacional (índices, año base 2006)

Descripción	ago-23	sep-23	oct-23	nov-23	dic-23	ene-24	feb-24	mar-24	abr-24	may-24	jun-24	jul-24	ago-24
Índice general	296.71	296.13	296.79	297.81	302.47	303.30	304.08	307.08	308.41	310.27	311.12	311.62	310.14
Alimentos y bebidas no alcohólicas	359.52	356.58	357.54	360.80	370.50	373.98	372.22	378.16	381.80	385.24	390.47	390.44	384.78
Bebidas alcohólicas y tabaco	539.31	524.25	523.01	523.15	524.17	525.77	526.99	531.20	532.49	531.04	531.40	534.36	534.80
Prendas de vestir y calzado	232.71	233.48	234.05	234.96	235.71	236.37	237.99	238.68	239.25	239.94	240.43	241.37	242.02
Alojamiento, agua, electricidad, gas y otros combustibles	249.16	249.39	249.59	250.04	250.41	251.01	251.23	251.89	252.00	252.04	252.23	252.38	252.48
Muebles, artículos para el hogar y para la conservación ordinaria del hogar	267.41	268.41	269.17	269.53	270.33	270.93	272.07	273.81	274.12	273.95	274.80	275.16	275.72
Salud	261.91	262.34	262.59	262.67	264.31	263.49	264.66	265.01	265.12	266.02	266.77	267.75	267.68
Transporte	253.73	254.41	254.92	254.70	254.56	254.67	255.87	258.05	258.33	258.80	259.00	258.96	258.82
Comunicaciones	156.30	157.42	155.73	157.62	157.56	158.27	162.86	157.43	157.76	158.44	158.61	157.65	157.87
Recreación y cultura	207.40	209.53	210.03	205.49	228.60	215.19	210.05	213.27	213.98	223.07	199.59	201.41	201.34
Educación	333.69	333.85	334.01	334.16	334.33	334.47	349.16	350.78	350.78	350.78	350.78	350.78	350.78
Restaurantes y hoteles	347.86	347.80	349.16	348.62	351.42	353.15	354.18	359.43	359.84	362.11	363.90	365.75	367.23
Bienes y servicios diversos	265.89	266.88	268.35	269.50	270.26	271.35	273.36	275.33	275.50	275.61	275.92	277.31	277.90

Fuente: INIDE.

Variación mensual del Índice de Precios al Consumidor (IPC) por división (variación porcentual)

Descripción	ago-23	sep-23	oct-23	nov-23	dic-23	ene-24	feb-24	mar-24	abr-24	may-24	jun-24	jul-24	ago-24
Índice general	0.20	(0.20)	0.22	0.34	1.57	0.28	0.26	0.99	0.43	0.60	0.27	0.16	(0.48)
Alimentos y bebidas no alcohólicas	(0.01)	(0.82)	0.27	0.91	2.69	0.94	(0.47)	1.60	0.96	0.90	1.36	(0.01)	(1.45)
Bebidas alcohólicas y tabaco	(3.48)	(2.79)	(0.24)	0.03	0.19	0.30	0.23	0.80	0.24	(0.27)	0.07	0.56	0.08
Prendas de vestir y calzado	0.51	0.33	0.25	0.39	0.32	0.28	0.69	0.29	0.24	0.29	0.20	0.39	0.27
Alojamiento, agua, electricidad, gas y otros combustibles	0.09	0.09	0.08	0.18	0.15	0.24	0.09	0.26	0.04	0.01	0.08	0.06	0.04
Muebles, artículos para el hogar y para la conservación ordinaria del hogar	0.27	0.37	0.28	0.13	0.30	0.22	0.42	0.64	0.11	(0.06)	0.31	0.13	0.20
Salud	0.50	0.17	0.10	0.03	0.62	(0.31)	0.45	0.13	0.04	0.34	0.28	0.37	(0.03)
Transporte	(0.01)	0.27	0.20	(0.09)	(0.06)	0.04	0.47	0.85	0.11	0.18	0.08	(0.02)	(0.06)
Comunicaciones	(0.81)	0.72	(1.08)	1.22	(0.04)	0.45	2.90	(3.34)	0.21	0.43	0.11	(0.61)	0.14
Recreación y cultura	0.38	1.03	0.24	(2.16)	11.24	(5.86)	(2.39)	1.54	0.33	4.25	(10.52)	0.91	(0.03)
Educación	0.04	0.05	0.05	0.05	0.05	0.04	4.39	0.46	0.00	0.00	0.00	0.00	0.00
Restaurantes y hoteles	1.24	(0.02)	0.39	(0.15)	0.80	0.49	0.29	1.48	0.11	0.63	0.49	0.51	0.41
Bienes y servicios diversos	0.74	0.37	0.55	0.43	0.28	0.40	0.74	0.72	0.06	0.04	0.11	0.50	0.21

Fuente: INIDE.

Variación acumulada del Índice de Precios al Consumidor (IPC) por división (variación porcentual)

Descripción	ago-23	sep-23	oct-23	nov-23	dic-23	ene-24	feb-24	mar-24	abr-24	may-24	jun-24	jul-24	ago-24
Índice general	3.59	3.39	3.62	3.98	5.60	0.28	0.53	1.52	1.96	2.58	2.86	3.02	2.63
Alimentos y bebidas no alcohólicas	4.08	3.23	3.51	4.46	7.26	0.94	0.46	2.07	3.05	3.98	5.39	5.38	3.85
Bebidas alcohólicas y tabaco	18.17	14.87	14.60	14.63	14.86	0.30	0.54	1.34	1.59	1.31	1.38	1.94	2.03
Prendas de vestir y calzado	3.89	4.24	4.49	4.90	5.24	0.28	0.96	1.26	1.50	1.79	2.00	2.40	2.67
Alojamiento, agua, electricidad, gas y otros combustibles	1.77	1.87	1.94	2.13	2.28	0.24	0.33	0.59	0.63	0.65	0.72	0.79	0.83
Muebles, artículos para el hogar y para la conservación ordinaria del hogar	3.92	4.31	4.60	4.74	5.05	0.22	0.64	1.29	1.40	1.34	1.65	1.79	1.99
Salud	2.77	2.94	3.04	3.07	3.71	(0.31)	0.13	0.26	0.31	0.65	0.93	1.30	1.27
Transporte	1.57	1.84	2.04	1.96	1.90	0.04	0.52	1.37	1.48	1.67	1.74	1.73	1.67
Comunicaciones	0.18	0.90	(0.19)	1.02	0.99	0.45	3.36	(0.09)	0.13	0.55	0.67	0.05	0.19
Recreación y cultura	(16.07)	(15.21)	(15.01)	(16.85)	(7.50)	(5.86)	(8.12)	(6.71)	(6.39)	(2.42)	(12.69)	(11.89)	(11.92)
Educación	4.67	4.72	4.77	4.82	4.87	0.04	4.44	4.92	4.92	4.92	4.92	4.92	4.92
Restaurantes y hoteles	9.09	9.07	9.50	9.33	10.21	0.49	0.78	2.28	2.39	3.04	3.55	4.08	4.50
Bienes y servicios diversos	6.11	6.50	7.09	7.55	7.85	0.40	1.14	1.87	1.94	1.98	2.09	2.61	2.83

Fuente: INIDE.

Variación interanual del Índice de Precios al Consumidor (IPC) por división (variación porcentual)

Descripción	ago-23	sep-23	oct-23	nov-23	dic-23	ene-24	feb-24	mar-24	abr-24	may-24	jun-24	jul-24	ago-24
Índice general	7.46	7.17	6.00	5.65	5.60	5.79	4.93	5.44	5.43	5.45	4.82	5.23	4.52
Alimentos y bebidas no alcohólicas	9.02	8.59	6.51	6.04	7.26	6.76	5.62	6.58	7.05	7.30	7.55	8.59	7.03
Bebidas alcohólicas y tabaco	18.86	15.39	14.83	15.27	14.86	12.07	(1.41)	(3.27)	(3.77)	(5.88)	(7.78)	(4.37)	(0.84)
Prendas de vestir y calzado	6.19	5.61	5.48	5.60	5.24	5.34	5.39	5.43	5.23	4.82	4.20	4.26	4.00
Alojamiento, agua, electricidad, gas y otros combustibles	2.24	2.44	2.26	2.37	2.28	2.35	2.09	2.20	2.06	1.64	1.53	1.39	1.33
Muebles, artículos para el hogar y para la conservación ordinaria del hogar	5.64	5.52	5.21	5.06	5.05	4.91	4.96	5.15	4.63	3.87	3.59	3.18	3.10
Salud	4.50	4.27	3.52	2.98	3.71	3.10	3.12	3.03	2.78	2.72	2.61	2.74	2.20
Transporte	2.37	2.34	2.13	1.88	1.90	1.89	1.52	2.35	2.45	1.95	1.88	2.05	2.01
Comunicaciones	0.99	1.56	0.41	1.63	0.99	0.93	3.73	0.60	0.38	0.67	1.31	0.05	1.00
Recreación y cultura	2.49	4.38	3.87	0.21	(7.50)	4.04	1.71	3.00	2.97	7.87	(4.60)	(2.52)	(2.92)
Educación	5.17	5.12	4.99	4.92	4.87	4.81	4.93	5.37	5.32	5.27	5.22	5.17	5.12
Restaurantes y hoteles	15.13	14.28	11.78	11.28	10.21	9.80	8.20	8.72	8.04	8.06	6.77	6.44	5.57
Bienes y servicios diversos	8.77	8.22	8.18	8.25	7.85	7.70	7.70	8.11	7.65	6.53	5.39	5.07	4.52

Fuente: INIDE.