

Estadísticas de la Inflación en septiembre de 2024

Inflación mensual a septiembre de 2024 (variación porcentual)

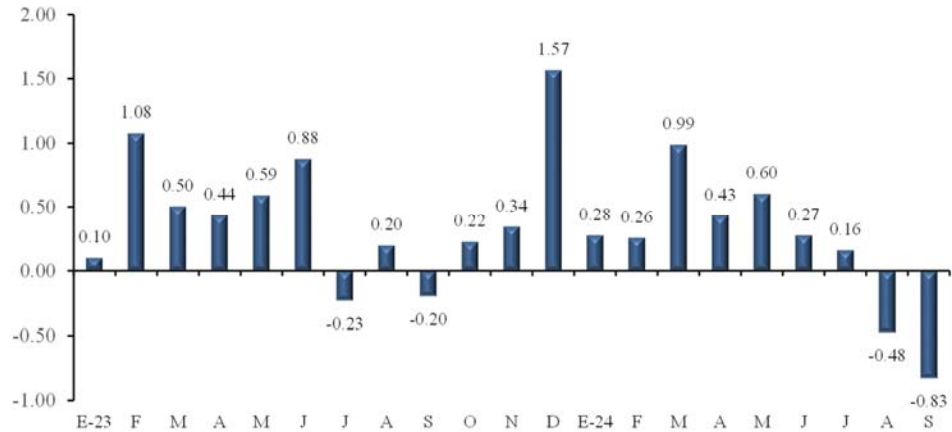

Fuente: INIDE.

Inflación mensual por divisiones en septiembre de 2024 (variación porcentual)

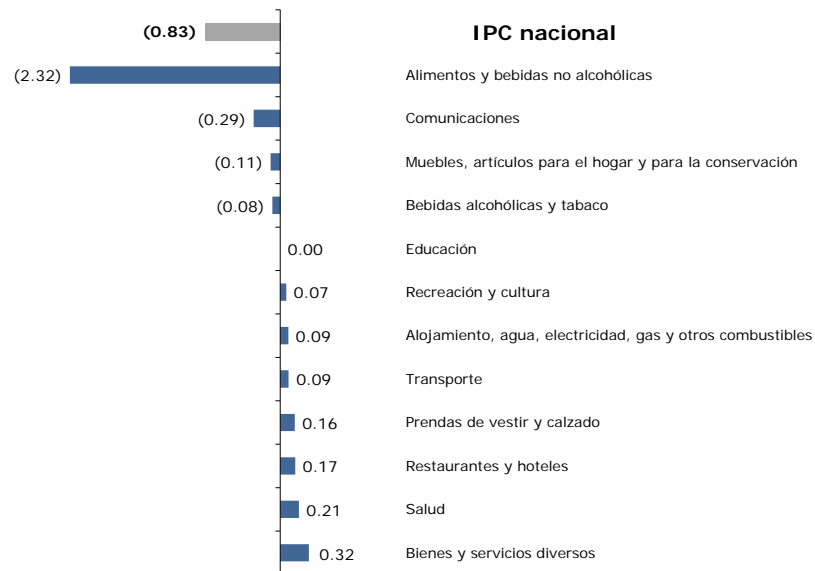

Fuente: INIDE.

Inflación mensual y contribución por divisiones en septiembre de 2024 (puntos porcentuales)



Fuente: INIDE.

Inflación mensual y contribución por divisiones según región geográfica en septiembre de 2024 (variación porcentual y puntos porcentuales)

Divisiones	Variación			Contribución marginal		
	Nacional	Managua	Resto	Nacional	Managua	Resto
IPC nacional	(0.83)	(0.97)	(0.58)	(0.828)	(0.615)	(0.213)
Alimentos y bebidas no alcohólicas	(2.32)	(2.64)	(1.82)	(0.888)	(0.615)	(0.272)
Muebles, artículos para el hogar y para la conservación	(0.11)	(0.18)	0.02	(0.007)	(0.007)	0.000
Comunicaciones	(0.29)	(0.39)	(0.13)	(0.006)	(0.005)	(0.001)
Bebidas alcohólicas y tabaco	(0.08)	(0.26)	0.26	(0.001)	(0.003)	0.001
Educación	0.00	0.00	0.00	0.000	0.000	0.000
Recreación y cultura	0.07	(0.03)	0.26	0.002	(0.001)	0.003
Prendas de vestir y calzado	0.16	0.02	0.38	0.007	0.000	0.007
Transporte	0.09	0.18	(0.12)	0.007	0.010	(0.003)
Alojamiento, agua, electricidad, gas y otros combustibles	0.09	0.06	0.14	0.007	0.003	0.004
Salud	0.21	0.10	0.43	0.009	0.003	0.006
Restaurantes y hoteles	0.17	(0.16)	0.64	0.019	(0.011)	0.030
Bienes y servicios diversos	0.32	0.23	0.47	0.023	0.011	0.012

Fuente: INIDE.

Evolución mensual del Índice de Precios al Consumidor (IPC) nacional (índices, año base 2006)

Descripción	sep-23	oct-23	nov-23	dic-23	ene-24	feb-24	mar-24	abr-24	may-24	jun-24	jul-24	ago-24	sep-24
Índice general	296.13	296.79	297.81	302.47	303.30	304.08	307.08	308.41	310.27	311.12	311.62	310.14	307.57
Alimentos y bebidas no alcohólicas	356.58	357.54	360.80	370.50	373.98	372.22	378.16	381.80	385.24	390.47	390.44	384.78	375.86
Bebidas alcohólicas y tabaco	524.25	523.01	523.15	524.17	525.77	526.99	531.20	532.49	531.04	531.40	534.36	534.80	534.35
Prendas de vestir y calzado	233.48	234.05	234.96	235.71	236.37	237.99	238.68	239.25	239.94	240.43	241.37	242.02	242.41
Alojamiento, agua, electricidad, gas y otros combustibles	249.39	249.59	250.04	250.41	251.01	251.23	251.89	252.00	252.04	252.23	252.38	252.48	252.71
Muebles, artículos para el hogar y para la conservación ordinaria del hogar	268.41	269.17	269.53	270.33	270.93	272.07	273.81	274.12	273.95	274.80	275.16	275.72	275.43
Salud	262.34	262.59	262.67	264.31	263.49	264.66	265.01	265.12	266.02	266.77	267.75	267.68	268.23
Transporte	254.41	254.92	254.70	254.56	254.67	255.87	258.05	258.33	259.00	258.80	258.96	258.82	259.06
Comunicaciones	157.42	155.73	157.62	157.56	158.27	162.86	157.43	157.76	158.44	158.61	157.65	157.87	157.41
Recreación y cultura	209.53	210.03	205.49	228.60	215.19	210.05	213.27	213.98	223.07	199.59	201.41	201.34	201.48
Educación	333.85	334.01	334.16	334.33	334.47	349.16	350.78	350.78	350.78	350.78	350.78	350.78	350.78
Restaurantes y hoteles	347.80	349.16	348.62	351.42	353.15	354.18	359.43	359.84	362.11	363.90	365.75	367.23	367.84
Bienes y servicios diversos	266.88	268.35	269.50	270.26	271.35	273.36	275.33	275.50	275.61	275.92	277.31	277.90	278.78

Fuente: INIDE.

Variación mensual del Índice de Precios al Consumidor (IPC) por división (variación porcentual)

Descripción	sep-23	oct-23	nov-23	dic-23	ene-24	feb-24	mar-24	abr-24	may-24	jun-24	jul-24	ago-24	sep-24
Índice general	(0.20)	0.22	0.34	1.57	0.28	0.26	0.99	0.43	0.60	0.27	0.16	(0.48)	(0.83)
Alimentos y bebidas no alcohólicas	(0.82)	0.27	0.91	2.69	0.94	(0.47)	1.60	0.96	0.90	1.36	(0.01)	(1.45)	(2.32)
Bebidas alcohólicas y tabaco	(2.79)	(0.24)	0.03	0.19	0.30	0.23	0.80	0.24	(0.27)	0.07	0.56	0.08	(0.08)
Prendas de vestir y calzado	0.33	0.25	0.39	0.32	0.28	0.69	0.29	0.24	0.29	0.20	0.39	0.27	0.16
Alojamiento, agua, electricidad, gas y otros combustibles	0.09	0.08	0.18	0.15	0.24	0.09	0.26	0.04	0.01	0.08	0.06	0.04	0.09
Muebles, artículos para el hogar y para la conservación ordinaria del hogar	0.37	0.28	0.13	0.30	0.22	0.42	0.64	0.11	(0.06)	0.31	0.13	0.20	(0.11)
Salud	0.17	0.10	0.03	0.62	(0.31)	0.45	0.13	0.04	0.34	0.28	0.37	(0.03)	0.21
Transporte	0.27	0.20	(0.09)	(0.06)	0.04	0.47	0.85	0.11	0.18	0.08	(0.02)	(0.06)	0.09
Comunicaciones	0.72	(1.08)	1.22	(0.04)	0.45	2.90	(3.34)	0.21	0.43	0.11	(0.61)	0.14	(0.29)
Recreación y cultura	1.03	0.24	(2.16)	11.24	(5.86)	(2.39)	1.54	0.33	4.25	(10.52)	0.91	(0.03)	0.07
Educación	0.05	0.05	0.05	0.05	0.04	4.39	0.46	0.00	0.00	0.00	0.00	0.00	0.00
Restaurantes y hoteles	(0.02)	0.39	(0.15)	0.80	0.49	0.29	1.48	0.11	0.63	0.49	0.51	0.41	0.17
Bienes y servicios diversos	0.37	0.55	0.43	0.28	0.40	0.74	0.72	0.06	0.04	0.11	0.50	0.21	0.32

Fuente: INIDE.

Variación acumulada del Índice de Precios al Consumidor (IPC) por división (variación porcentual)

Descripción	sep-23	oct-23	nov-23	dic-23	ene-24	feb-24	mar-24	abr-24	may-24	jun-24	jul-24	ago-24	sep-24
Índice general	3.39	3.62	3.98	5.60	0.28	0.53	1.52	1.96	2.58	2.86	3.02	2.53	1.69
Alimentos y bebidas no alcohólicas	3.23	3.51	4.46	7.26	0.94	0.46	2.07	3.05	3.98	5.39	5.38	3.85	1.45
Bebidas alcohólicas y tabaco	14.87	14.60	14.63	14.86	0.30	0.54	1.34	1.59	1.31	1.38	1.94	2.03	1.94
Prendas de vestir y calzado	4.24	4.49	4.90	5.24	0.28	0.96	1.26	1.50	1.79	2.00	2.40	2.67	2.84
Alojamiento, agua, electricidad, gas y otros combustibles	1.87	1.94	2.13	2.28	0.24	0.33	0.59	0.63	0.65	0.72	0.79	0.83	0.92
Muebles, artículos para el hogar y para la conservación ordinaria del hogar	4.31	4.60	4.74	5.05	0.22	0.64	1.29	1.40	1.34	1.65	1.79	1.99	1.88
Salud	2.94	3.04	3.07	3.71	(0.31)	0.13	0.26	0.31	0.65	0.93	1.30	1.27	1.48
Transporte	1.84	2.04	1.96	1.90	0.04	0.52	1.37	1.48	1.67	1.74	1.73	1.67	1.77
Comunicaciones	0.90	(0.19)	1.02	0.99	0.45	3.36	(0.09)	0.13	0.55	0.67	0.05	0.19	(0.10)
Recreación y cultura	(15.21)	(15.01)	(16.85)	(7.50)	(5.86)	(8.12)	(6.71)	(6.39)	(2.42)	(12.69)	(11.89)	(11.92)	(11.86)
Educación	4.72	4.77	4.82	4.87	0.04	4.44	4.92	4.92	4.92	4.92	4.92	4.92	4.92
Restaurantes y hoteles	9.07	9.50	9.33	10.21	0.49	0.78	2.28	2.39	3.04	3.55	4.08	4.50	4.67
Bienes y servicios diversos	6.50	7.09	7.55	7.85	0.40	1.14	1.87	1.94	1.98	2.09	2.61	2.83	3.15

Fuente: INIDE.

Variación interanual del Índice de Precios al Consumidor (IPC) por división (variación porcentual)

Descripción	sep-23	oct-23	nov-23	dic-23	ene-24	feb-24	mar-24	abr-24	may-24	jun-24	jul-24	ago-24	sep-24
Índice general	7.17	6.00	5.65	5.60	5.79	4.93	5.44	5.43	5.45	4.82	5.23	4.52	3.86
Alimentos y bebidas no alcohólicas	8.59	6.51	6.04	7.26	6.76	5.62	6.58	7.05	7.30	7.55	8.59	7.03	5.41
Bebidas alcohólicas y tabaco	15.39	14.83	15.27	14.86	12.07	(1.41)	(3.27)	(3.77)	(5.88)	(7.78)	(4.37)	(0.84)	1.93
Prendas de vestir y calzado	5.61	5.48	5.60	5.24	5.34	5.39	5.43	5.23	4.82	4.20	4.26	4.00	3.83
Alojamiento, agua, electricidad, gas y otros combustibles	2.44	2.26	2.37	2.28	2.35	2.09	2.20	2.06	1.64	1.53	1.39	1.33	1.33
Muebles, artículos para el hogar y para la conservación ordinaria del hogar	5.52	5.21	5.06	5.05	4.91	4.96	5.15	4.63	3.87	3.59	3.18	3.10	2.61
Salud	4.27	3.52	2.98	3.71	3.10	3.12	3.03	2.78	2.72	2.61	2.74	2.20	2.25
Transporte	2.34	2.13	1.88	1.90	1.89	1.52	2.35	2.45	1.95	1.88	2.05	2.01	1.83
Comunicaciones	1.56	0.41	1.63	0.99	0.93	3.73	0.60	0.38	0.67	1.31	0.05	1.00	(0.01)
Recreación y cultura	4.38	3.87	0.21	(7.50)	4.04	1.71	3.00	2.97	7.87	(4.60)	(2.52)	(2.92)	(3.84)
Educación	5.12	4.99	4.92	4.87	4.81	4.93	5.37	5.32	5.27	5.22	5.17	5.12	5.07
Restaurantes y hoteles	14.28	11.78	11.28	10.21	9.80	8.20	8.72	8.04	8.06	6.77	6.44	5.57	5.76
Bienes y servicios diversos	8.22	8.18	8.25	7.85	7.70	7.70	8.11	7.65	6.53	5.39	5.07	4.52	4.46

Fuente: INIDE.