

# Estadísticas de Inflación en diciembre de 2020

## Inflación mensual a diciembre de 2020

(variación porcentual)

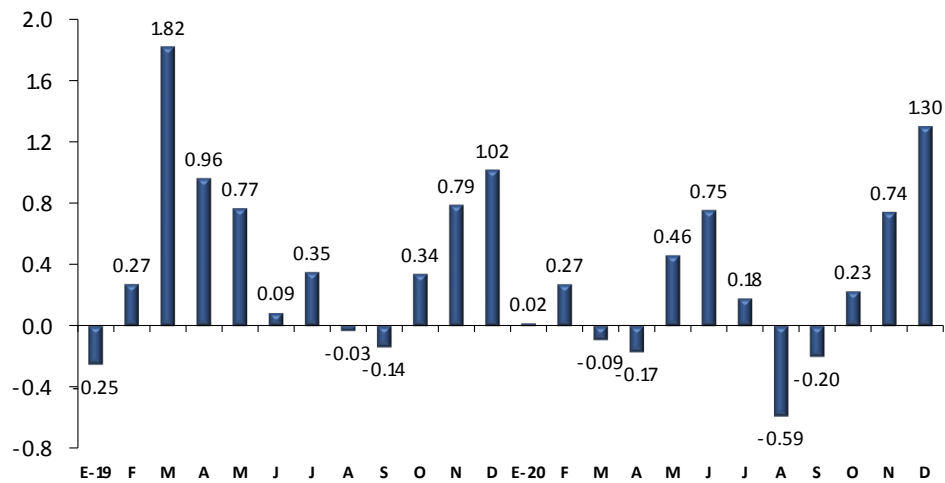

Fuente: INIDE.

## Inflación mensual por divisiones en diciembre de 2020

(variación porcentual)

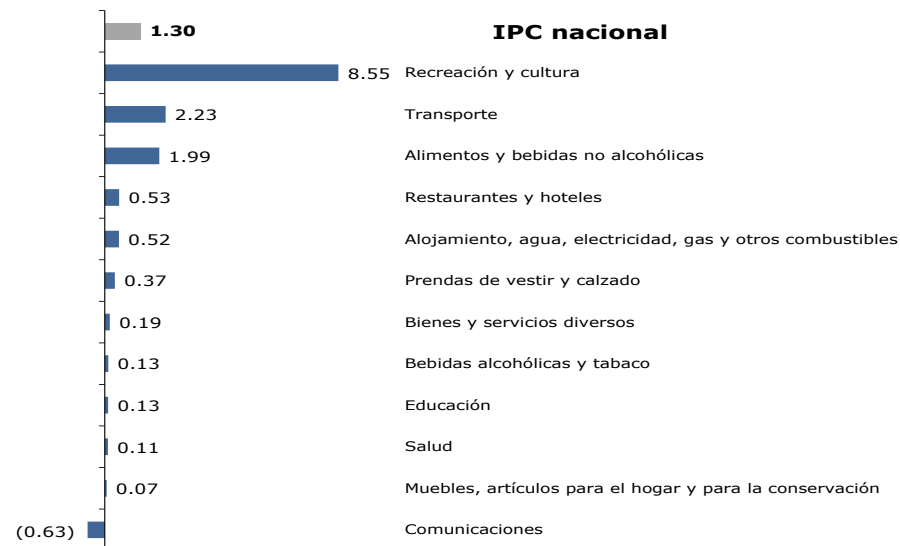

Fuente: INIDE.

2021, ESPERANZAS VICTORIOSAS...!  
 TODO CON AMOR...!  
 LIBERTAD, DIGNIDAD, FRATERNIDAD...!  
 NICARAGUA TRIUNFA, EN PAZ Y UNIDAD...!

## Inflación mensual y contribución por divisiones en diciembre de 2020

(puntos porcentuales)



Fuente: INIDE.

## Inflación mensual y contribución por divisiones según región geográfica en diciembre 2020

(variación porcentual y puntos porcentuales)

| Divisiones  | Variación   |             |             | Contribución marginal |              |              |
|---|-------------|-------------|-------------|-----------------------|--------------|--------------|
|   | Nacional    | Managua     | Resto       | Nacional              | Managua      | Resto        |
| <b>IPC nacional</b>                                       | <b>1.30</b> | <b>0.95</b> | <b>1.92</b> | <b>1.301</b>          | <b>0.611</b> | <b>0.690</b> |
| Alimentos y bebidas no alcohólicas                        | 1.99        | 1.25        | 3.17        | 0.690                 | 0.264        | 0.426        |
| Recreación y cultura                                      | 8.55        | 5.31        | 15.17       | 0.313                 | 0.130        | 0.183        |
| Transporte  | 2.23        | 2.42        | 1.73        | 0.158                 | 0.123        | 0.034        |
| Restaurantes y hoteles                                    | 0.53        | 0.71        | 0.27        | 0.056                 | 0.044        | 0.012        |
| Alojamiento, agua, electricidad, gas y otros combustibles | 0.52        | 0.58        | 0.41        | 0.048                 | 0.035        | 0.013        |
| Prendas de vestir y calzado                               | 0.37        | 0.40        | 0.33        | 0.018                 | 0.012        | 0.006        |
| Bienes y servicios diversos                               | 0.19        | 0.15        | 0.24        | 0.014                 | 0.007        | 0.006        |
| Educación   | 0.13        | 0.14        | 0.10        | 0.008                 | 0.006        | 0.002        |
| Salud   | 0.11        | 0.08        | 0.20        | 0.006                 | 0.003        | 0.003        |
| Muebles, artículos para el hogar y para la conservación   | 0.07        | 0.02        | 0.14        | 0.005                 | 0.001        | 0.004        |
| Bebidas alcohólicas y tabaco                              | 0.13        | 0.12        | 0.14        | 0.002                 | 0.001        | 0.001        |
| Comunicaciones  | (0.63)      | (1.01)      | 0.04        | (0.016)               | (0.016)      | 0.000        |

Fuente: INIDE.

2021, ESPERANZAS VICTORIOSAS...!  
 TODO CON AMOR...!  
 LIBERTAD, DIGNIDAD, FRATERNIDAD...!  
 NICARAGUA TRIUNFA, EN PAZ Y UNIDAD...!

## Evolución mensual del Índice de Precios al Consumidor (IPC) nacional (índices, año base 2006)

| Descripción   | dic-19        | ene-20        | feb-20        | mar-20        | abr-20        | may-20        | jun-20        | jul-20        | ago-20        | sep-20        | oct-20        | nov-20        | dic-20        |
|---|---------------|---------------|---------------|---------------|---------------|---------------|---------------|---------------|---------------|---------------|---------------|---------------|---------------|
| <b>Índice general</b>   | <b>232.59</b> | <b>232.63</b> | <b>233.26</b> | <b>233.05</b> | <b>232.65</b> | <b>233.72</b> | <b>235.49</b> | <b>235.91</b> | <b>234.53</b> | <b>234.06</b> | <b>234.58</b> | <b>236.33</b> | <b>239.40</b> |
| Alimentos y bebidas no alcohólicas  | 259.40        | 259.17        | 259.90        | 259.72        | 261.14        | 262.66        | 265.23        | 265.87        | 261.34        | 259.44        | 260.43        | 264.89        | 270.17        |
| Bebidas alcohólicas y tabaco  | 399.30        | 412.73        | 422.31        | 422.91        | 422.53        | 422.28        | 425.74        | 427.59        | 426.94        | 426.97        | 427.90        | 430.12        | 430.68        |
| Prendas de vestir y calzado   | 200.06        | 200.75        | 201.12        | 201.31        | 201.35        | 201.26        | 200.95        | 201.41        | 201.84        | 202.18        | 202.47        | 203.00        | 203.75        |
| Alojamiento, agua, electricidad, gas y otros combustibles                   | 219.79        | 223.35        | 222.86        | 222.55        | 220.72        | 221.62        | 223.40        | 222.24        | 220.72        | 221.28        | 221.75        | 223.01        | 224.16        |
| Muebles, artículos para el hogar y para la conservación ordinaria del hogar | 216.36        | 216.90        | 217.17        | 218.03        | 218.96        | 219.31        | 219.69        | 220.14        | 221.02        | 221.36        | 221.85        | 222.27        | 222.42        |
| Salud   | 228.16        | 229.59        | 230.12        | 230.54        | 231.71        | 234.18        | 234.95        | 235.61        | 237.14        | 238.22        | 238.55        | 238.88        | 239.15        |
| Transporte  | 195.20        | 196.30        | 193.72        | 190.23        | 177.56        | 179.04        | 184.02        | 186.94        | 187.20        | 187.44        | 187.87        | 187.22        | 191.39        |
| Comunicaciones  | 147.06        | 145.18        | 148.10        | 148.52        | 148.14        | 147.71        | 145.86        | 149.26        | 148.98        | 151.27        | 148.86        | 149.91        | 148.96        |
| Recreación y cultura  | 193.42        | 179.38        | 177.44        | 176.51        | 180.63        | 179.63        | 179.43        | 176.48        | 179.22        | 178.75        | 177.68        | 179.40        | 194.74        |
| Educación   | 281.78        | 282.16        | 290.22        | 290.60        | 290.99        | 291.43        | 291.85        | 292.24        | 292.71        | 293.40        | 293.81        | 294.26        | 294.63        |
| Restaurantes y hoteles  | 259.51        | 260.32        | 260.53        | 260.95        | 262.04        | 264.66        | 267.71        | 266.66        | 264.23        | 261.45        | 262.75        | 262.57        | 263.96        |
| Bienes y servicios diversos   | 210.35        | 210.99        | 211.92        | 212.59        | 213.03        | 213.42        | 213.93        | 214.64        | 215.41        | 216.67        | 217.47        | 218.40        | 218.81        |

Fuente: INIDE.

## Variación mensual del Índice de Precios al Consumidor (IPC) por división (variación porcentual)

| Descripción   | dic-19      | ene-20      | feb-20      | mar-20        | abr-20        | may-20      | jun-20      | jul-20      | ago-20        | sep-20        | oct-20      | nov-20      | dic-20      |
|---|-------------|-------------|-------------|---------------|---------------|-------------|-------------|-------------|---------------|---------------|-------------|-------------|-------------|
| <b>Índice general</b>   | <b>1.02</b> | <b>0.02</b> | <b>0.27</b> | <b>(0.09)</b> | <b>(0.17)</b> | <b>0.46</b> | <b>0.75</b> | <b>0.18</b> | <b>(0.59)</b> | <b>(0.20)</b> | <b>0.23</b> | <b>0.74</b> | <b>1.30</b> |
| Alimentos y bebidas no alcohólicas  | 0.91        | (0.09)      | 0.28        | (0.07)        | 0.55          | 0.58        | 0.98        | 0.24        | (1.70)        | (0.73)        | 0.38        | 1.71        | 1.99        |
| Bebidas alcohólicas y tabaco  | 0.47        | 3.36        | 2.32        | 0.14          | (0.09)        | (0.06)      | 0.82        | 0.43        | (0.15)        | 0.01          | 0.22        | 0.52        | 0.13        |
| Prendas de vestir y calzado   | 0.16        | 0.34        | 0.19        | 0.09          | 0.02          | (0.04)      | (0.16)      | 0.23        | 0.21          | 0.17          | 0.14        | 0.26        | 0.37        |
| Alojamiento, agua, electricidad, gas y otros combustibles                   | 1.00        | 1.62        | (0.22)      | (0.14)        | (0.82)        | 0.41        | 0.80        | (0.52)      | (0.68)        | 0.25          | 0.21        | 0.57        | 0.52        |
| Muebles, artículos para el hogar y para la conservación ordinaria del hogar | 0.07        | 0.25        | 0.12        | 0.40          | 0.43          | 0.16        | 0.17        | 0.21        | 0.40          | 0.16          | 0.22        | 0.19        | 0.07        |
| Salud   | 0.13        | 0.63        | 0.23        | 0.19          | 0.51          | 1.06        | 0.33        | 0.28        | 0.65          | 0.46          | 0.14        | 0.14        | 0.11        |
| Transporte  | 1.00        | 0.56        | (1.31)      | (1.80)        | (6.66)        | 0.83        | 2.78        | 1.59        | 0.14          | 0.13          | 0.23        | (0.35)      | 2.23        |
| Comunicaciones  | 0.95        | (1.28)      | 2.01        | 0.29          | (0.25)        | (0.30)      | (1.25)      | 2.33        | (0.19)        | 1.53          | (1.59)      | 0.70        | (0.63)      |
| Recreación y cultura  | 12.64       | (7.26)      | (1.08)      | (0.52)        | 2.33          | (0.55)      | (0.11)      | (1.64)      | 1.55          | (0.26)        | (0.60)      | 0.97        | 8.55        |
| Educación   | 0.14        | 0.14        | 2.86        | 0.13          | 0.14          | 0.15        | 0.14        | 0.13        | 0.16          | 0.24          | 0.14        | 0.15        | 0.13        |
| Restaurantes y hoteles  | 0.06        | 0.31        | 0.08        | 0.16          | 0.42          | 1.00        | 1.15        | (0.39)      | (0.91)        | (1.05)        | 0.50        | (0.07)      | 0.53        |
| Bienes y servicios diversos   | 0.22        | 0.31        | 0.44        | 0.32          | 0.21          | 0.18        | 0.24        | 0.33        | 0.36          | 0.59          | 0.37        | 0.43        | 0.19        |

Fuente: INIDE.

## Variación acumulada del Índice de Precios al Consumidor (IPC) por división (variación porcentual)

| Descripción   | dic-19      | ene-20      | feb-20      | mar-20      | abr-20      | may-20      | jun-20      | jul-20      | ago-20      | sep-20      | oct-20      | nov-20      | dic-20      |
|---|-------------|-------------|-------------|-------------|-------------|-------------|-------------|-------------|-------------|-------------|-------------|-------------|-------------|
| <b>Índice general</b>   | <b>6.13</b> | <b>0.02</b> | <b>0.29</b> | <b>0.20</b> | <b>0.03</b> | <b>0.49</b> | <b>1.25</b> | <b>1.43</b> | <b>0.83</b> | <b>0.63</b> | <b>0.86</b> | <b>1.61</b> | <b>2.93</b> |
| Alimentos y bebidas no alcohólicas  | 5.33        | (0.09)      | 0.20        | 0.12        | 0.67        | 1.26        | 2.25        | 2.50        | 0.75        | 0.02        | 0.40        | 2.12        | 4.15        |
| Bebidas alcohólicas y tabaco  | 43.69       | 3.36        | 5.76        | 5.91        | 5.82        | 5.75        | 6.62        | 7.08        | 6.92        | 6.93        | 7.16        | 7.72        | 7.86        |
| Prendas de vestir y calzado   | 3.96        | 0.34        | 0.53        | 0.62        | 0.64        | 0.60        | 0.44        | 0.68        | 0.89        | 1.06        | 1.20        | 1.47        | 1.84        |
| Alojamiento, agua, electricidad, gas y otros combustibles                   | 5.88        | 1.62        | 1.40        | 1.26        | 0.42        | 0.83        | 1.64        | 1.11        | 0.42        | 0.68        | 0.89        | 1.46        | 1.99        |
| Muebles, artículos para el hogar y para la conservación ordinaria del hogar | 6.11        | 0.25        | 0.37        | 0.77        | 1.20        | 1.36        | 1.54        | 1.75        | 2.15        | 2.31        | 2.54        | 2.73        | 2.80        |
| Salud   | 5.77        | 0.63        | 0.86        | 1.05        | 1.56        | 2.64        | 2.98        | 3.26        | 3.94        | 4.41        | 4.56        | 4.70        | 4.82        |
| Transporte  | 5.66        | 0.56        | (0.76)      | (2.55)      | (9.04)      | (8.28)      | (5.73)      | (4.23)      | (4.10)      | (3.97)      | (3.75)      | (4.09)      | (1.95)      |
| Comunicaciones  | 3.48        | (1.28)      | 0.70        | 0.99        | 0.73        | 0.44        | (0.82)      | 1.49        | 1.30        | 2.86        | 1.22        | 1.93        | 1.29        |
| Recreación y cultura  | 3.15        | (7.26)      | (8.26)      | (8.74)      | (6.61)      | (7.13)      | (7.23)      | (8.76)      | (7.34)      | (7.59)      | (8.14)      | (7.25)      | 0.68        |
| Educación   | 6.84        | 0.14        | 3.00        | 3.13        | 3.27        | 3.43        | 3.57        | 3.71        | 3.88        | 4.12        | 4.27        | 4.43        | 4.56        |
| Restaurantes y hoteles  | 4.56        | 0.31        | 0.40        | 0.56        | 0.97        | 1.99        | 3.16        | 2.75        | 1.82        | 0.75        | 1.25        | 1.18        | 1.72        |
| Bienes y servicios diversos   | 11.29       | 0.31        | 0.75        | 1.07        | 1.28        | 1.46        | 1.71        | 2.04        | 2.41        | 3.01        | 3.39        | 3.83        | 4.02        |

Fuente: INIDE.

2021, ESPERANZAS VICTORIOSAS...!  
 TODO CON AMOR...!  
 LIBERTAD, DIGNIDAD, FRATERNIDAD...!  
 NICARAGUA TRIUNFA, EN PAZ Y UNIDAD...!



## Variación interanual del Índice de Precios al Consumidor (IPC) por división (variación porcentual)

| Descripción   | dic-19      | ene-20      | feb-20      | mar-20      | abr-20      | may-20      | jun-20      | jul-20      | ago-20      | sep-20      | oct-20      | nov-20      | dic-20      |
|---|-------------|-------------|-------------|-------------|-------------|-------------|-------------|-------------|-------------|-------------|-------------|-------------|-------------|
| <b>Índice general</b>   | <b>6.13</b> | <b>6.42</b> | <b>6.41</b> | <b>4.42</b> | <b>3.25</b> | <b>2.93</b> | <b>3.62</b> | <b>3.44</b> | <b>2.87</b> | <b>2.81</b> | <b>2.69</b> | <b>2.64</b> | <b>2.93</b> |
| Alimentos y bebidas no alcohólicas  | 5.33        | 5.65        | 6.10        | 4.34        | 4.44        | 3.88        | 4.25        | 4.36        | 3.22        | 3.33        | 3.30        | 3.05        | 4.15        |
| Bebidas alcohólicas y tabaco  | 43.69       | 47.02       | 49.13       | 13.68       | 3.26        | 4.23        | 6.64        | 8.52        | 7.52        | 7.62        | 7.92        | 8.23        | 7.86        |
| Prendas de vestir y calzado   | 3.96        | 4.02        | 3.43        | 3.11        | 2.41        | 2.04        | 1.57        | 1.55        | 1.58        | 1.66        | 1.61        | 1.63        | 1.84        |
| Alojamiento, agua, electricidad, gas y otros combustibles                   | 5.88        | 7.64        | 7.23        | 6.16        | 4.71        | 4.74        | 5.72        | 5.26        | 3.73        | 3.54        | 2.91        | 2.48        | 1.99        |
| Muebles, artículos para el hogar y para la conservación ordinaria del hogar | 6.11        | 6.13        | 5.55        | 3.40        | 2.94        | 2.58        | 2.44        | 2.43        | 2.64        | 2.70        | 2.87        | 2.81        | 2.80        |
| Salud   | 5.77        | 5.65        | 5.26        | 4.67        | 4.72        | 4.93        | 4.97        | 4.91        | 4.98        | 5.15        | 4.98        | 4.84        | 4.82        |
| Transporte  | 5.66        | 7.43        | 4.60        | 0.11        | (7.93)      | (7.50)      | (3.37)      | (3.80)      | (3.13)      | (2.65)      | (3.31)      | (3.13)      | (1.95)      |
| Comunicaciones  | 3.48        | 1.53        | 3.20        | 3.96        | 3.34        | 2.22        | 1.00        | 5.41        | 4.70        | 4.20        | 3.14        | 2.90        | 1.29        |
| Recreación y cultura  | 3.15        | 0.04        | 3.35        | 1.69        | 3.16        | 0.19        | 4.66        | 1.68        | 2.06        | 1.44        | 1.50        | 4.47        | 0.68        |
| Educación   | 6.84        | 6.76        | 5.73        | 5.66        | 5.26        | 5.15        | 4.86        | 4.79        | 4.72        | 4.72        | 4.64        | 4.57        | 4.56        |
| Restaurantes y hoteles  | 4.56        | 4.75        | 4.91        | 4.20        | 3.35        | 4.01        | 4.58        | 3.32        | 2.49        | 1.43        | 1.72        | 1.24        | 1.72        |
| Bienes y servicios diversos   | 11.29       | 11.18       | 11.52       | 7.82        | 5.49        | 4.55        | 4.02        | 3.79        | 3.73        | 3.84        | 3.82        | 4.06        | 4.02        |

Fuente: INIDE.

2021, ESPERANZAS VICTORIOSAS...!  
TODO CON AMOR...!  
LIBERTAD, DIGNIDAD, FRATERNIDAD...!  
NICARAGUA TRIUNFA, EN PAZ Y UNIDAD...!

