



Gobierno de Reconciliación
y Unidad Nacional

El Pueblo, Presidente!

Instituto Nacional de
Información de Desarrollo

INIDE

4519
*La Patria
La Resolución!*

INFORME DE EMPLEO MENSUAL

Resultados Preliminares

Noviembre 2024

Diciembre 2024

<https://www.inide.gob.ni>

Presentación

El Instituto Nacional de Información de Desarrollo (INIDE), realiza el levantamiento de la Encuesta de Empleo Mensual (EEM) para recopilar información relevante de forma continua sobre la evolución de los principales indicadores del mercado laboral, así como de las características sociodemográficas y de viviendas. Esta encuesta tiene una programación mensual, con representatividad mensual y con una cobertura a nivel nacional y por dominios de estudio.

La EEM permite generar información estadística mensual sobre los principales indicadores de mercado laboral, características de la población ocupada, desocupada y fuera de la fuerza de trabajo.

El presente informe contiene una descripción de los principales indicadores del mercado laboral nicaragüense durante el período de 2023 a 2024.

I. Indicadores por área Geográfica

En noviembre 2024, la tasa neta de ocupación a nivel nacional fue 97.4 por ciento (96.2% en noviembre 2023); siendo de 96.9 por ciento para el área urbana (96.5% en Managua), y de 98.1 por ciento en el área rural.

La tasa de desempleo abierto resultó de 2.6 por ciento (3.8% en noviembre 2023); registrándose 3.1 por ciento en el área urbana (3.5% en Managua), y 1.9 por ciento en el área rural.

En tanto, la tasa de presión general fue de 6.9 por ciento (10.8% en noviembre 2023), siendo de 6.6 por ciento en el área urbana (7.2% en Managua), y de 15.5 por ciento en el área rural.

La tasa de subempleo se ubicó en 38.4 por ciento a nivel nacional (41.1% en noviembre 2023); siendo 41.8 por ciento en el área urbana (40.7% en Managua), y 33.6 por ciento en el área rural.

La participación de la fuerza de trabajo a nivel nacional resultó en 66.0 por ciento (67.5% en noviembre 2023), registrándose 63.6 por ciento en el área urbana (62.7% en Managua), y 69.9 por ciento en el área rural.

Finalmente, la tasa de inactividad a nivel nacional fue de 34.0 por ciento (32.5% en noviembre 2023); siendo 36.4 por ciento en el área urbana (37.3% en Managua), y 30.1 por ciento en el área rural.

II. Evolución de Indicadores del Mercado Laboral

Tasa de Ocupación Neta y Presión General

En noviembre de 2024, la tasa neta de ocupación nacional aumentó 1.2 puntos porcentuales (pp.) en términos interanual, y disminuyó en 0.2 pp. con respecto al mes anterior.

Por su parte, la tasa de presión general mostró disminuciones de 3.9 pp. en términos interanual y de 0.7 pp. con respecto al mes anterior.

Indicadores de empleo por área geográfica

Indicadores Principales	Porcentajes			
	Nacional	Managua Ciudad	Urbano ^{1/}	Rural
Tasa neta de ocupación	97,4	96,5	96,9	98,1
Tasa de desempleo abierto	2,6	3,5	3,1	1,9
Tasa de presión general	6,9	7,2	6,6	15,5
Tasa de subempleo	38,4	40,7	41,8	33,6
Tasa global de participación	66,0	62,7	63,6	69,9
Tasa de inactividad	34,0	37,3	36,4	30,1

^{1/} Corresponde a toda el área urbana a nivel nacional.

Fuente: Encuesta de Empleo Mensual, INIDE

Evolución de la tasa de ocupación neta y presión general en el empleo
enero 2023 - noviembre 2024 (Porcentajes)

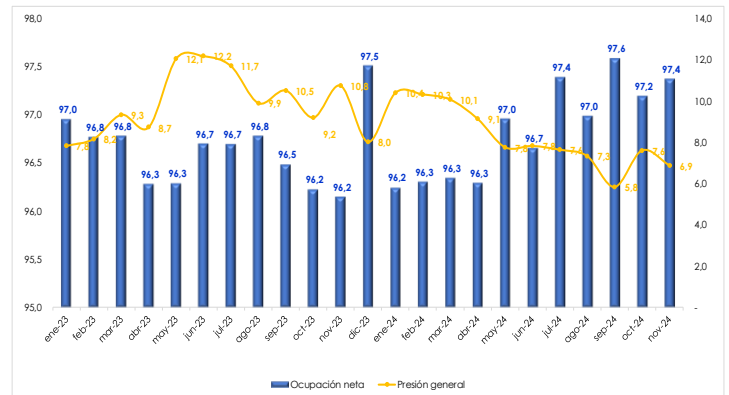

Fuente: Encuesta de Empleo Mensual, INIDE

Evolución de la tasa de subempleo y desempleo
enero 2023 - noviembre 2024 (Porcentajes)

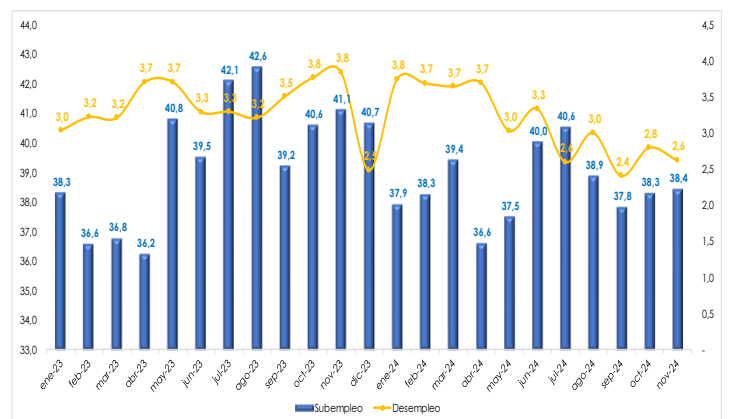

Fuente: Encuesta de Empleo Mensual, INIDE

Tasa de Subempleo y Tasa de Desempleo

La tasa de subempleo mostró disminuciones de 2.7 pp. en términos interanual, y aumentó en 0.1 pp. con respecto al mes anterior.

Entre tanto, la tasa de desempleo disminuyó 1.2 pp. en términos interanual, y en 0.2 pp. con respecto al mes anterior.

Tasa de Participación e Inactividad

La tasa participación nacional mostró disminución de 1.5 pp. con respecto a noviembre del año pasado, y un aumento de 0.5 pp. con respecto al mes anterior.

La tasa de inactividad registró aumento de 1.5 pp. interanualmente, y una disminución de 0.5 pp. con respecto al mes anterior.

III. Distribución de los Ocupados en el País por Actividad Económica y Categoría en el Empleo

Distribución por Actividades Económicas

En noviembre 2024, las actividades económicas con mayor participación en la ocupación fueron: Agropecuario, Caza, Silvicultura y Pesca (27.7%), Comercio (22.0%), Servicios comunales (18.7%) y la Industria Manufacturera (10.3%), que en conjunto concentraron el 78.7 por ciento del total de ocupados (79.3% en noviembre 2023).

Distribución por Categoría Ocupacional

En lo que respecta a la distribución de los ocupados por categoría ocupacional, la participación de los Asalariados (45.6%) mostró un aumento de 0.5 pp. mensual, al igual que interanualmente. Por su parte, la participación de los trabajadores por Cuenta Propia (35.8%) disminuyó en 1.0 pp. respecto al mes anterior, y de 0.5 pp. interanualmente. Finalmente, la participación de los Trabajadores No Remunerados se ubicó en 12.0 por ciento y la de los Empleadores en 6.6 por ciento.

Evolución de la tasa de Participación e Inactividad enero 2023 - noviembre 2024 (Porcentajes)

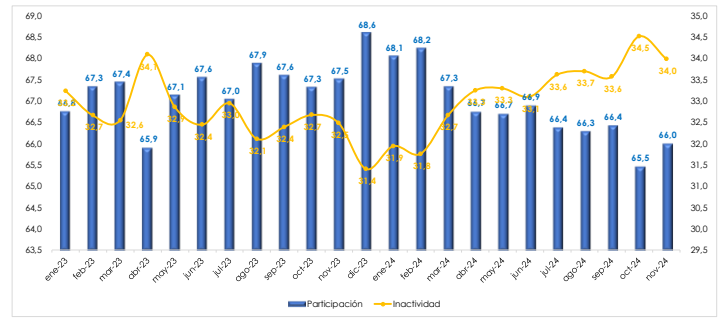

Fuente: Encuesta de Empleo Mensual, INIDE

Distribución del empleo por actividades económicas

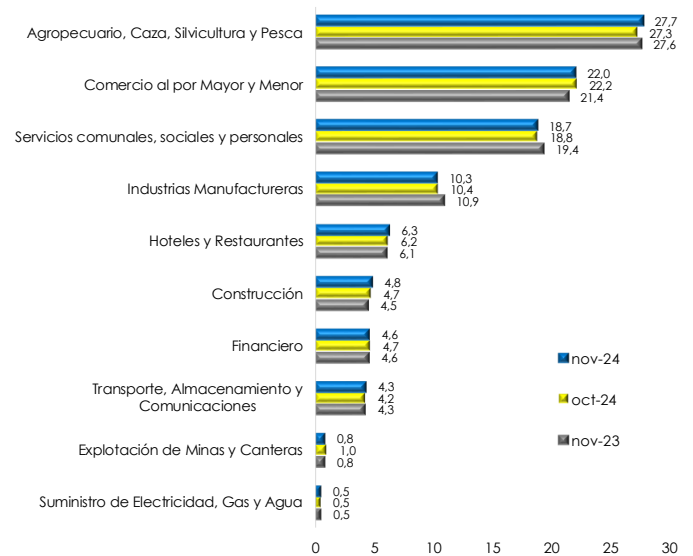

Fuente: Encuesta de Empleo Mensual, INIDE

Distribución por Categoría Ocupacional

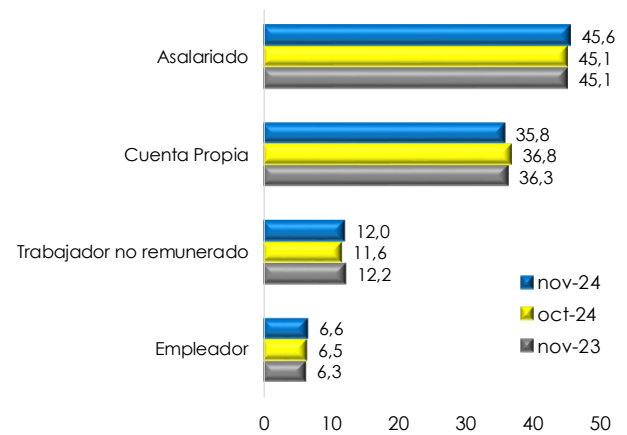

Fuente: Encuesta de Empleo Mensual, INIDE

IV. Indicadores por sexo

Tasa de Participación e Inactividad por sexo

En noviembre de 2024, la tasa de participación en el país fue mayor para los hombres (78.2%) que la registrada para las mujeres (55.4%). Estos resultados fueron similares a los observados en noviembre 2023. Mientras que la tasa de Inactividad fue menor para los hombres (21.8%) respecto a la tasa de las mujeres (44.6%).

Indicadores	nov-23		oct-24		nov-24	
	Hombre	Mujer	Hombre	Mujer	Hombre	Mujer
Tasa de participación	79,6	56,9	78,1	54,5	78,2	55,4
Tasa de inactividad	20,4	43,1	21,9	45,5	21,8	44,6

Fuente: Encuesta de Empleo Mensual, INIDE

Tasa de Ocupación y Presión por sexo

La tasa de ocupación en el país, en noviembre 2024, fue mayor para los hombres (97.7%) que la observada para las mujeres (97.0%). Estos resultados fueron similares a los observados en noviembre 2023. La tasa de presión en noviembre 2024 fue mayor para los hombres (7.4%) que para las mujeres (6.2%).

Indicadores	nov-23		oct-24		nov-24	
	Hombre	Mujer	Hombre	Mujer	Hombre	Mujer
Tasa neta de ocupación	96,5	95,7	97,4	96,9	97,7	97,0
Tasa de presión general	10,5	11,0	7,3	8,1	7,4	6,2

Fuente: Encuesta de Empleo Mensual, INIDE

Tasa de Subempleo y Desempleo por sexo

La tasa de subempleo en el país, en noviembre 2024, fue mayor para los hombres (39.7%) que la resultante para las mujeres (36.9%). Por su parte, la tasa de desempleo fue menor para los hombres (2.3%) que la registrada para las mujeres (3.0%).

Indicadores	nov-23		oct-24		nov-24	
	Hombre	Mujer	Hombre	Mujer	Hombre	Mujer
Tasa de subempleo	42,2	39,8	39,8	36,5	39,7	36,9
Tasa de desempleo	3,5	4,3	2,6	3,1	2,3	3,0

Fuente: Encuesta de Empleo Mensual, INIDE

Anexo 3: Mujeres: Indicadores Mensuales de Mercado Laboral (porcentaje)

Table with columns for indicators and monthly data from 2022 to 2024. Rows include National, Managua Ciudad, Resto Urbano, and Urbano categories.

71: Datos preliminares Fuente: Encuesta de Empleo Mensual INIDE.



CRISTIANA, SOCIALISTA, SOLIDARIA! Instituto Nacional de Información de Desarrollo. Los Arcos, Frente el Hospital Lenin Fonseca. Teléfono: 22666178, 22980510. https://www.inide.gob.ni. Managua-Nicaragua

TOD@S JUNT@S, VAMOS ADELANTE! CON DANIEL... ADELANTE! CON EL FRENTE... ADELANTE! TOD@S JUNT@S, PORQUE HAY PATRIA, Y TOD@S JUNT@S, PORQUE HAY PAZ!



Residencial Los Arcos, Frente Hospital Lenin Fonseca,
Managua, Nicaragua

Tel.:+505 22666178, +505 22980510

<https://www.inide.gob.ni>