

# Municipio de La Trinidad

## Barrios y Comarcas

### Pobreza Extrema

#### Leyenda

<span style="display:inline-block; width:15px; height:15px; background-color:yellow;"></span>	Pobreza Severa
<span style="display:inline-block; width:15px; height:15px; background-color:orange;"></span>	Pobreza Alta
<span style="display:inline-block; width:15px; height:15px; background-color:lightgreen;"></span>	Pobreza Media
<span style="display:inline-block; width:15px; height:15px; background-color:lightyellow;"></span>	Pobreza Baja

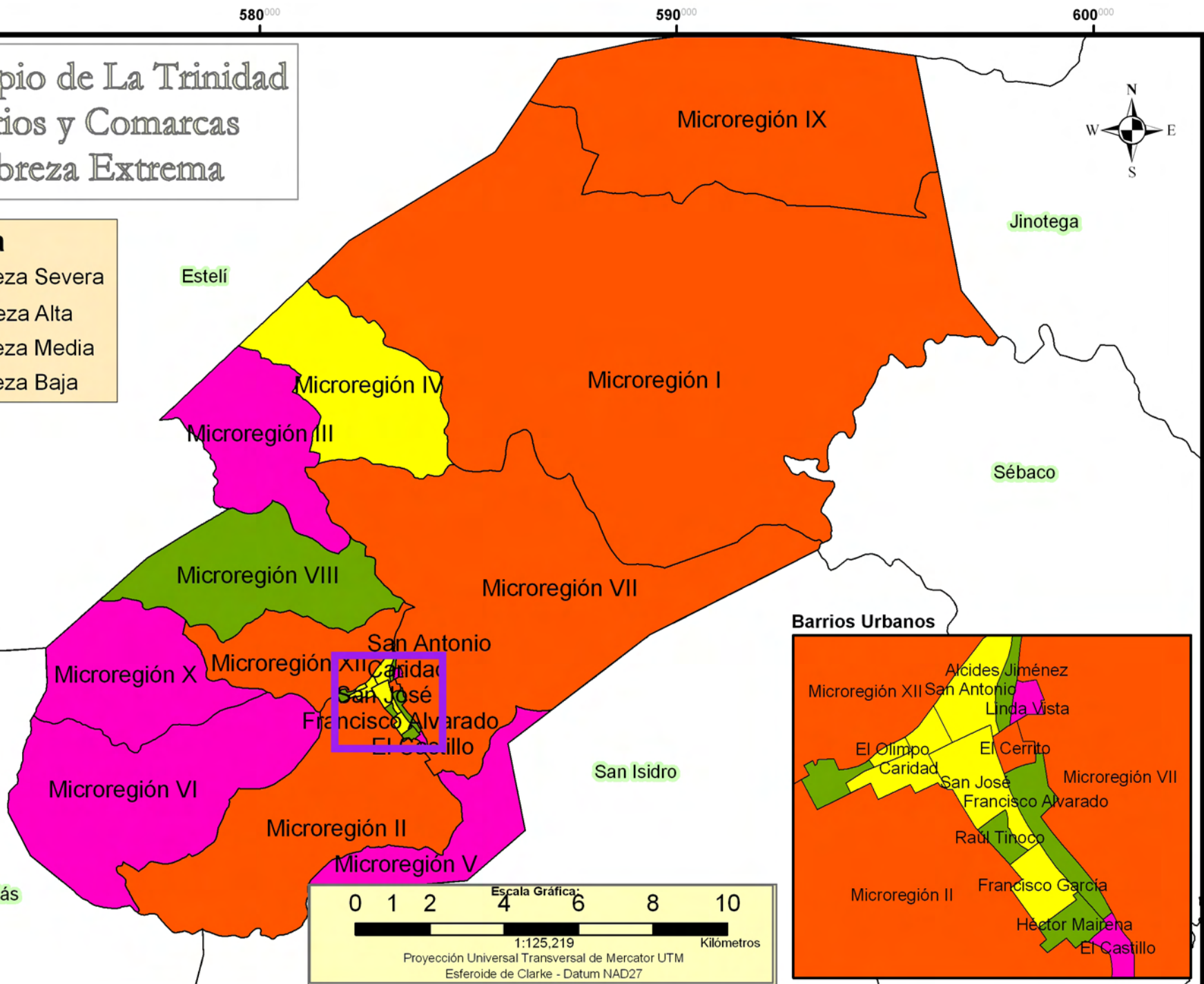

INCIDENCIA DE LA POBREZA EXTREMA POR HOGAR SEGÚN BARRIO Y COMARCA

No.	Barrios / Comarcas	Incidencia de la Pobreza Extrema		
		Total Población	Total de Hogares	Incidencia de la Pobreza Extrema
1	Linda Vista	391	78	70.9
2	Micro Región V	2 056	361	69.2
3	El Castillo	55	11	55.0
4	Micro Región VI	881	150	51.7
5	Micro Región III	475	93	41.3
6	Micro Región X	139	25	38.5
1	Micro Región II	626	118	37.5
2	Micro Región I	554	100	36.0
3	Micro Región IX	528	99	35.6
4	Micro Región VII	307	50	32.9
5	El Cerrito	129	23	30.7
6	Micro Región XII	59	10	29.4

INCIDENCIA DE LA POBREZA EXTREMA POR HOGAR SEGÚN BARRIO Y COMARCA

No.	Barrios / Comarcas	Incidencia de la Pobreza Extrema		
		Total Población	Total de Hogares	Incidencia de la Pobreza Extrema
1	Alcides Jiménez	189	33	29.2
2	Héctor Mairena	72	14	28.6
3	Raúl Tinoco	145	26	21.1
4	Micro Región VIII	288	45	21.0
5	Joaquín Chamorro	60	12	19.0
6	Francisco Alvarado	232	35	17.3
1	Caridad	305	47	16.1
2	Micro Región IV	87	17	14.9
3	Francisco García	54	10	9.8
4	El Olimpo	22	4	8.9
5	San José	135	20	6.5
6	San Antonio	121	22	6.3