



Gobierno de Reconciliación  
y Unidad Nacional

*El Pueblo, Presidente!*



# INFORME DE EMPLEO MENSUAL

Octubre 2022

<https://www.inide.gob.ni>



# Encuesta de Empleo Mensual

## Octubre 2022

Resultados Preliminares

Managua, Nicaragua  
Noviembre 2022



## Presentación

El Instituto Nacional de Información de Desarrollo (INIDE), realiza el levantamiento de la Encuesta de Empleo Mensual (EEM) para recopilar información relevante de forma continua sobre la evolución de los principales indicadores del mercado laboral, así como de las características sociodemográficas y de viviendas. Esta encuesta tiene una programación mensual, con representatividad mensual y con una cobertura a nivel nacional y por dominios de estudio.

La EEM permite generar información estadística mensual sobre los principales indicadores de mercado laboral, características de la población ocupada, desocupada y fuera de la fuerza de trabajo.

El presente informe contiene una descripción de los principales indicadores del mercado laboral nicaragüense durante el período de 2021 a 2022.

**CRISTIANA, SOCIALISTA, SOLIDARIA!**

**INSTITUTO NACIONAL DE INFORMACIÓN DE DESARROLLO**

Los Arcos, Frente el Hospital Lenin Fonseca - Telf.:22666178

<https://www.inide.gob.ni> - Managua - Nicaragua





## I. Indicadores por área Geográfica

En octubre 2022, la tasa neta de ocupación a nivel nacional fue 96.6 por ciento (96.0% en octubre 2021); siendo para el área urbana de 95.6 por ciento, y 94.3 por ciento en Managua; mientras que en el área rural fue 98.2 por ciento.

La tasa de desempleo abierto fue de 3.4 por ciento (4.0% en octubre 2021); registrándose en el área urbana un 4.4 por ciento, en Managua de 5.7 por ciento; y en el área rural de 1.8 por ciento.

En tanto, la tasa de presión general fue 8.5 por ciento (12.1% en octubre 2021); siendo en el área urbana de 10.5 por ciento, de 10.1 por ciento en Managua; mientras que en el área rural fue de 5.4 por ciento.

El subempleo a nivel nacional fue de 38.0 por ciento (45.1% en octubre 2021); observándose en el área urbana un 41.1 por ciento, en Managua de 41.1 por ciento; y en el área rural fue de 33.3 por ciento.

La participación de la fuerza de trabajo a nivel nacional se ubicó en 66.4 por ciento (66.7% en octubre 2021), 65.1 por ciento en el área urbana, de 65.4 por ciento en Managua, y en el área rural fue de 68.4 por ciento.

La tasa de inactividad a nivel nacional fue de 33.6 por ciento (33.3% en octubre 2021); 34.9 por ciento en el área urbana, en Managua fue 34.6 por ciento; y en el área rural de 31.6 por ciento.

## II.- Evolución de Indicadores del Mercado Laboral Tasa de Ocupación Neta y Presión General

En octubre 2022, la tasa neta de ocupación aumentó en términos interanuales en 0.6 puntos porcentuales y con respecto al mes anterior disminuyó en 0.1 puntos porcentuales.

### Indicadores de empleo por área geográfica

| Indicadores Principales      | Porcentajes |                |                     |       |
|------------------------------|-------------|----------------|---------------------|-------|
|                              | Nacional    | Managua Ciudad | Urbano <sup>1</sup> | Rural |
| Tasa neta de ocupación       | 96,6        | 94,3           | 95,6                | 98,2  |
| Tasa de desempleo abierto    | 3,4         | 5,7            | 4,4                 | 1,8   |
| Tasa de presión general      | 8,5         | 10,1           | 10,5                | 5,4   |
| Porcentaje de subempleo      | 38,0        | 41,1           | 41,1                | 33,3  |
| Tasa global de participación | 66,4        | 65,4           | 65,1                | 68,4  |
| Tasa de inactividad          | 33,6        | 34,6           | 34,9                | 31,6  |

<sup>1</sup>: Corresponde a toda el área urbana a nivel nacional.

Fuente: INIDE

Evolución de la tasa de ocupación neta y presión general en el empleo  
abril 2021- octubre 2022 (Porcentajes)

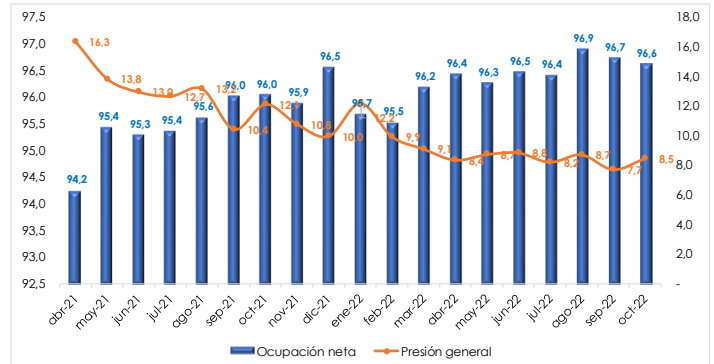

Fuente: INIDE

Evolución de la tasa de subempleo y desempleo  
abril 2021- octubre 2022 (Porcentajes)

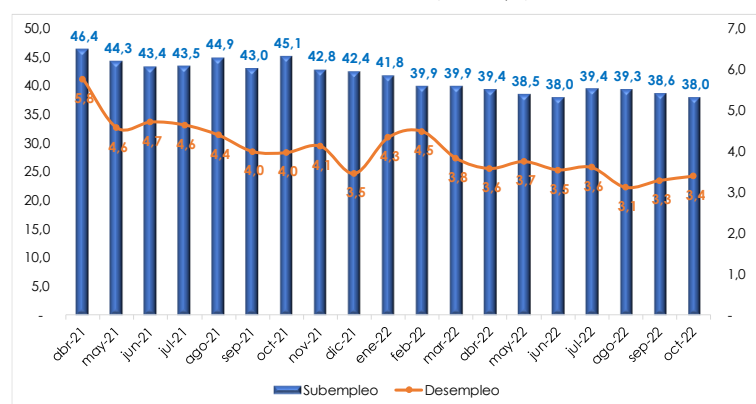

Fuente: INIDE

**CRISTIANA, SOCIALISTA, SOLIDARIA!**

INSTITUTO NACIONAL DE INFORMACIÓN DE DESARROLLO

Los Arcos, Frente el Hospital Lenin Fonseca - Telf.: 22666178

<https://www.inide.gob.ni> - Managua - Nicaragua

Por su parte, la tasa de presión general mostró una disminución interanual de 3.6 puntos porcentuales, y de 0.8 punto porcentual con respecto al mes anterior.

### Porcentaje de Subempleo y Tasa de Desempleo

El porcentaje de subempleo registró una disminución de 7.1 puntos porcentuales respecto a octubre 2021, y de 0.6 puntos porcentuales con respecto al mes anterior.

Entre tanto, la tasa de desempleo registró una disminución interanual de 0.6 puntos porcentuales; y un aumento de 0.1 punto porcentual con respecto al mes anterior.

### Tasa de Participación e Inactividad

En octubre, la tasa Participación nacional disminuyó en 0.3 puntos porcentuales respecto a octubre 2021, y de 0.5 puntos porcentuales con respecto al mes anterior.

En cambio, la tasa de Inactividad mostró un aumento de 0.3 puntos porcentuales respecto a octubre 2021, y de 0.5 puntos porcentuales con respecto al mes anterior.

### III.- Distribución de los Ocupados en el País por Actividad Económica y Categoría en el Empleo

#### Distribución por Actividades Económicas

Las actividades económicas con mayor participación en la ocupación, en octubre 2022, fueron: Agropecuario, Caza, Silvicultura y Pesca (27.8%), Comercio (21.7%), Servicios (19.9%) y la Industria Manufacturera (10.4%).

#### Distribución por Categoría Ocupacional

En lo que respecta a la distribución de los ocupados, en octubre 2022, se observó que la tasa de participación de los Asalariados (45.5%) fue mayor con respecto al mes anterior (44.7%), y a octubre de 2021 (44.2%). Por su parte, la tasa de participación de los trabajadores por Cuenta Propia (36.5%) aumentó interanualmente en 0.3 puntos porcentuales y se mantuvo igual con respecto al mes anterior. La tasa de participación de los no remunerados fue 13.2 por ciento y de los Empleadores 4.8 por ciento.

**Evolución de la tasa de Participación e Inactividad**  
 abril 2021- octubre 2022 (Porcentajes)

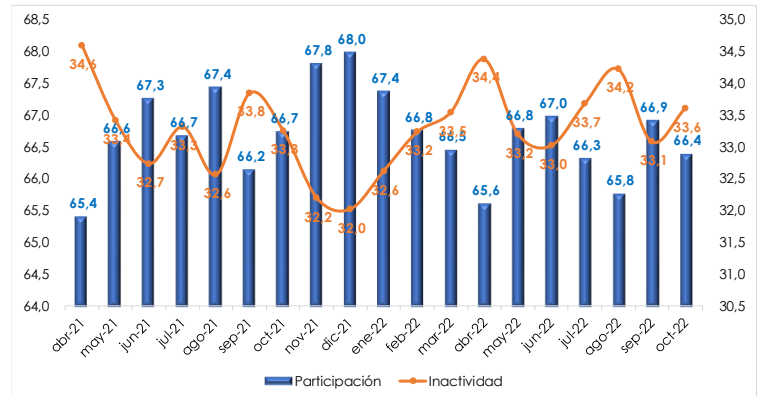

Fuente: INIDE

**Distribución del empleo por actividades económicas**

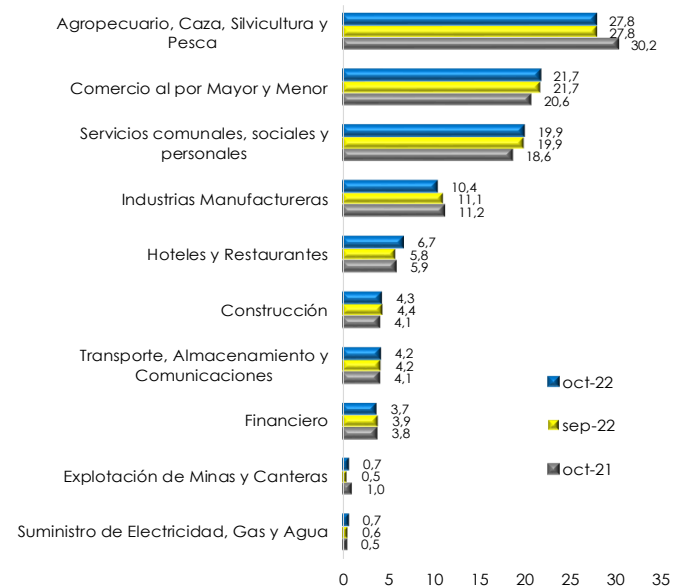

Fuente: INIDE

**Distribución por Categoría Ocupacional**

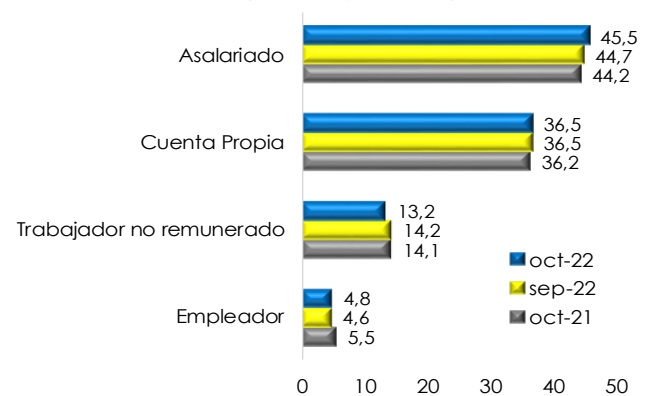

Fuente: INIDE

**CRISTIANA, SOCIALISTA, SOLIDARIA!**

**INSTITUTO NACIONAL DE INFORMACIÓN DE DESARROLLO**

Los Arcos, Frente el Hospital Lenin Fonseca - Telf.:22666178

<https://www.inide.gob.ni> - Managua - Nicaragua



#### IV.- Indicadores por sexo

##### Tasa de Participación e Inactividad por sexo

En octubre 2022, la tasa de Participación en el país fue mayor para los hombres (79.6%) que para las mujeres (55.1%). Estos resultados fueron similares a los observados en octubre 2021. Mientras que la tasa de Inactividad fue menor para los hombres (20.4%) que para las mujeres (44.9%).

| Indicadores           | oct-21 |       | sep-22 |       | oct-22 |       |
|-----------------------|--------|-------|--------|-------|--------|-------|
|                       | Hombre | Mujer | Hombre | Mujer | Hombre | Mujer |
| Tasa de participación | 79,2   | 55,6  | 79,4   | 56,1  | 79,6   | 55,1  |
| Tasa de inactividad   | 20,8   | 44,4  | 20,6   | 43,9  | 20,4   | 44,9  |

##### Tasa de Ocupación y Presión por sexo

La tasa de ocupación en el país, en octubre 2022, fue menor para los hombres (96.5%) que para las mujeres (96.7%), sin embargo, en octubre de 2021 la tasa neta fue mayor para los hombres (96.3%) que para las mujeres (95.7%). La tasa de presión en octubre 2022 fue mayor para los hombres (9.1%) que para las mujeres (7.6%).

| Indicadores             | oct-21 |       | sep-22 |       | oct-22 |       |
|-------------------------|--------|-------|--------|-------|--------|-------|
|                         | Hombre | Mujer | Hombre | Mujer | Hombre | Mujer |
| Tasa neta de ocupación  | 96,3   | 95,7  | 97,0   | 96,4  | 96,5   | 96,7  |
| Tasa de presión general | 12,0   | 12,3  | 7,7    | 7,8   | 9,1    | 7,6   |

Fuente: INIDE

##### Porcentaje de Subempleo y Desempleo por sexo

El porcentaje de Subempleo en el país, en octubre 2022, fue mayor para los hombres (39.9%) que para las mujeres (35.6%). La tasa de Desempleo en octubre 2022 fue mayor para los hombres (3.5%) que para las mujeres (3.3%).

| Indicadores             | oct-21 |       | sep-22 |       | oct-22 |       |
|-------------------------|--------|-------|--------|-------|--------|-------|
|                         | Hombre | Mujer | Hombre | Mujer | Hombre | Mujer |
| Porcentaje de subempleo | 48,5   | 40,8  | 40,8   | 35,9  | 39,9   | 35,6  |
| Tasa de desempleo       | 3,7    | 4,3   | 3,0    | 3,6   | 3,5    | 3,3   |

Fuente: INIDE

**CRISTIANA, SOCIALISTA, SOLIDARIA!**

INSTITUTO NACIONAL DE INFORMACIÓN DE DESARROLLO

Los Arcos, Frente el Hospital Lenin Fonseca - Telf.:22666178

<https://www.inide.gob.ni> - Managua - Nicaragua



V.- Anexos

| Indicadores                  | 2021 <sup>1</sup> |      |       |       |        |            |         |           |           |       |         |       | 2022 <sup>1</sup> |      |       |       |        |            |         |  |  |  |  |  |
|------------------------------|-------------------|------|-------|-------|--------|------------|---------|-----------|-----------|-------|---------|-------|-------------------|------|-------|-------|--------|------------|---------|--|--|--|--|--|
|                              | Abril             | Mayo | Junio | Julio | Agosto | Septiembre | Octubre | Noviembre | Diciembre | Enero | Febrero | Marzo | Abril             | Mayo | Junio | Julio | Agosto | Septiembre | Octubre |  |  |  |  |  |
| <b>Nacional</b>              |                   |      |       |       |        |            |         |           |           |       |         |       |                   |      |       |       |        |            |         |  |  |  |  |  |
| Tasa Neta de Ocupación       | 94,2              | 95,4 | 95,3  | 95,4  | 95,6   | 96,0       | 96,0    | 95,9      | 96,5      | 95,7  | 95,5    | 96,2  | 96,4              | 96,3 | 96,5  | 96,4  | 96,9   | 96,7       | 96,6    |  |  |  |  |  |
| Tasa de Desempleo Abierto    | 5,8               | 4,6  | 4,7   | 4,6   | 4,4    | 4,0        | 4,0     | 4,1       | 3,5       | 4,3   | 4,5     | 3,8   | 3,6               | 3,7  | 3,5   | 3,6   | 3,1    | 3,3        | 3,4     |  |  |  |  |  |
| Tasa de presión general      | 16,3              | 13,8 | 13,0  | 12,7  | 13,2   | 10,4       | 12,1    | 10,8      | 10,0      | 12,2  | 9,9     | 9,1   | 8,4               | 8,7  | 8,8   | 8,2   | 8,7    | 7,7        | 8,5     |  |  |  |  |  |
| Porcentaje de subempleo      | 46,4              | 44,3 | 43,4  | 43,5  | 44,9   | 43,0       | 45,1    | 42,8      | 42,4      | 41,8  | 39,9    | 39,9  | 39,4              | 38,5 | 38,0  | 39,4  | 39,3   | 38,6       | 38,0    |  |  |  |  |  |
| Tasa Global de Participación | 65,4              | 66,6 | 67,3  | 66,7  | 67,4   | 66,2       | 66,7    | 67,8      | 68,0      | 67,4  | 66,8    | 66,5  | 65,6              | 66,8 | 67,0  | 66,3  | 65,8   | 66,9       | 66,4    |  |  |  |  |  |
| Tasa de Inactividad          | 34,6              | 33,4 | 32,7  | 33,3  | 32,6   | 33,8       | 33,3    | 32,2      | 32,0      | 32,6  | 33,2    | 33,5  | 34,4              | 33,2 | 33,0  | 33,7  | 34,2   | 33,1       | 33,6    |  |  |  |  |  |
| Tasa Bruta de Ocupación      | 61,6              | 63,5 | 64,1  | 63,6  | 64,5   | 63,5       | 64,1    | 65,0      | 65,6      | 64,5  | 63,8    | 63,9  | 63,3              | 64,3 | 64,6  | 63,9  | 63,7   | 64,7       | 64,1    |  |  |  |  |  |
| <b>Managua Ciudad</b>        |                   |      |       |       |        |            |         |           |           |       |         |       |                   |      |       |       |        |            |         |  |  |  |  |  |
| Tasa Neta de Ocupación       | 90,8              | 92,7 | 91,4  | 93,8  | 92,3   | 92,0       | 93,6    | 93,1      | 94,4      | 92,6  | 92,7    | 94,4  | 95,4              | 92,9 | 94,4  | 94,2  | 95,1   | 95,3       | 94,3    |  |  |  |  |  |
| Tasa de Desempleo Abierto    | 9,2               | 7,3  | 8,6   | 6,2   | 7,7    | 8,0        | 6,4     | 6,9       | 5,6       | 7,4   | 7,3     | 5,6   | 4,6               | 7,1  | 5,6   | 5,8   | 4,9    | 4,7        | 5,7     |  |  |  |  |  |
| Tasa de presión general      | 19,8              | 15,5 | 18,1  | 11,7  | 15,4   | 15,2       | 13,2    | 12,0      | 20,6      | 15,1  | 13,5    | 9,3   | 8,8               | 11,2 | 15,2  | 12,5  | 7,0    | 9,5        | 10,1    |  |  |  |  |  |
| Porcentaje de subempleo      | 49,7              | 41,7 | 41,6  | 47,9  | 49,1   | 45,0       | 44,9    | 43,7      | 48,3      | 44,5  | 41,6    | 46,1  | 40,1              | 43,5 | 46,5  | 42,6  | 45,5   | 43,3       | 41,1    |  |  |  |  |  |
| Tasa Global de Participación | 63,8              | 63,8 | 65,0  | 61,4  | 65,5   | 63,4       | 63,7    | 63,0      | 66,0      | 65,1  | 64,9    | 63,2  | 63,6              | 65,4 | 63,8  | 65,3  | 62,6   | 64,2       | 65,4    |  |  |  |  |  |
| Tasa de Inactividad          | 36,2              | 36,2 | 35,0  | 38,6  | 34,5   | 36,6       | 36,3    | 37,0      | 34,0      | 34,9  | 35,1    | 36,8  | 36,4              | 34,6 | 36,2  | 34,7  | 37,4   | 35,8       | 34,6    |  |  |  |  |  |
| Tasa Bruta de Ocupación      | 57,9              | 59,1 | 59,4  | 57,6  | 60,5   | 58,4       | 59,6    | 58,7      | 62,3      | 60,3  | 60,2    | 59,6  | 60,7              | 60,8 | 60,2  | 61,6  | 59,6   | 61,2       | 61,7    |  |  |  |  |  |
| <b>Resto Urbano</b>          |                   |      |       |       |        |            |         |           |           |       |         |       |                   |      |       |       |        |            |         |  |  |  |  |  |
| Tasa Neta de Ocupación       | 93,5              | 95,1 | 94,9  | 94,2  | 94,7   | 95,4       | 95,3    | 94,9      | 95,5      | 94,7  | 94,8    | 95,4  | 96,3              | 96,2 | 96,4  | 95,9  | 96,3   | 96,3       | 96,2    |  |  |  |  |  |
| Tasa de Desempleo Abierto    | 6,5               | 4,9  | 5,1   | 5,8   | 5,3    | 4,6        | 4,7     | 5,1       | 4,5       | 5,3   | 5,2     | 4,6   | 3,7               | 3,8  | 3,6   | 4,1   | 3,7    | 3,7        | 3,8     |  |  |  |  |  |
| Tasa de presión general      | 17,6              | 16,1 | 15,3  | 15,4  | 17,0   | 10,9       | 15,3    | 11,4      | 9,8       | 15,8  | 11,7    | 11,3  | 8,5               | 9,9  | 9,2   | 8,8   | 9,9    | 8,6        | 10,6    |  |  |  |  |  |
| Porcentaje de subempleo      | 50,1              | 48,0 | 47,0  | 45,6  | 48,2   | 45,9       | 48,6    | 45,6      | 44,6      | 45,1  | 43,2    | 43,2  | 43,1              | 41,0 | 40,5  | 42,0  | 40,8   | 41,2       | 41,1    |  |  |  |  |  |
| Tasa Global de Participación | 64,9              | 66,4 | 67,1  | 66,4  | 66,7   | 64,9       | 65,1    | 66,5      | 65,8      | 65,9  | 66,2    | 66,5  | 65,4              | 66,0 | 66,5  | 66,1  | 65,6   | 66,4       | 65,0    |  |  |  |  |  |
| Tasa de Inactividad          | 35,1              | 33,6 | 32,9  | 33,6  | 33,3   | 35,1       | 34,9    | 33,5      | 34,2      | 34,1  | 33,8    | 33,5  | 34,6              | 34,0 | 33,5  | 33,9  | 34,4   | 33,6       | 35,0    |  |  |  |  |  |
| Tasa Bruta de Ocupación      | 60,7              | 63,1 | 63,7  | 62,5  | 63,2   | 62,0       | 62,1    | 63,1      | 62,8      | 62,4  | 62,8    | 63,4  | 63,0              | 63,5 | 64,1  | 63,3  | 63,2   | 64,0       | 62,5    |  |  |  |  |  |
| <b>Urbano</b>                |                   |      |       |       |        |            |         |           |           |       |         |       |                   |      |       |       |        |            |         |  |  |  |  |  |
| Tasa Neta de Ocupación       | 92,7              | 94,4 | 93,9  | 94,1  | 94,0   | 94,5       | 94,8    | 94,4      | 95,2      | 94,1  | 94,2    | 95,1  | 96,1              | 95,3 | 95,8  | 95,4  | 96,0   | 96,0       | 95,6    |  |  |  |  |  |
| Tasa de Desempleo Abierto    | 7,3               | 5,6  | 6,1   | 5,9   | 6,0    | 5,5        | 5,2     | 5,6       | 4,8       | 5,9   | 5,8     | 4,9   | 3,9               | 4,7  | 4,2   | 4,6   | 4,0    | 4,0        | 4,4     |  |  |  |  |  |
| Tasa de presión general      | 18,2              | 16,0 | 16,1  | 14,4  | 16,5   | 12,1       | 14,7    | 11,5      | 13,0      | 15,6  | 12,2    | 10,7  | 8,6               | 10,3 | 10,9  | 9,1   | 9,1    | 8,8        | 10,5    |  |  |  |  |  |
| Porcentaje de subempleo      | 50,0              | 46,2 | 45,5  | 46,2  | 48,5   | 45,6       | 47,5    | 45,1      | 45,7      | 44,9  | 42,8    | 44,0  | 42,2              | 41,7 | 42,2  | 42,2  | 42,2   | 41,8       | 41,1    |  |  |  |  |  |
| Tasa Global de Participación | 64,6              | 65,6 | 66,5  | 64,9  | 66,4   | 64,5       | 64,7    | 65,4      | 65,8      | 65,7  | 65,8    | 65,5  | 64,9              | 65,8 | 65,7  | 65,9  | 64,8   | 65,7       | 65,1    |  |  |  |  |  |
| Tasa de Inactividad          | 35,4              | 34,4 | 33,5  | 35,1  | 33,6   | 35,5       | 35,3    | 34,6      | 34,2      | 34,3  | 34,2    | 34,5  | 35,1              | 34,2 | 34,3  | 34,1  | 35,2   | 34,3       | 34,9    |  |  |  |  |  |
| Tasa Bruta de Ocupación      | 59,9              | 61,9 | 62,4  | 61,1  | 62,4   | 60,9       | 61,4    | 61,8      | 62,7      | 61,8  | 62,0    | 62,3  | 62,3              | 62,7 | 62,9  | 62,8  | 62,2   | 63,1       | 62,3    |  |  |  |  |  |
| <b>Rural</b>                 |                   |      |       |       |        |            |         |           |           |       |         |       |                   |      |       |       |        |            |         |  |  |  |  |  |
| Tasa Neta de Ocupación       | 96,6              | 97,0 | 97,5  | 97,2  | 98,1   | 98,4       | 97,9    | 98,0      | 98,5      | 98,1  | 97,6    | 97,9  | 97,0              | 97,8 | 97,5  | 98,0  | 98,3   | 97,8       | 98,2    |  |  |  |  |  |
| Tasa de Desempleo Abierto    | 3,4               | 3,0  | 2,5   | 2,8   | 1,9    | 1,6        | 2,1     | 2,0       | 1,5       | 1,9   | 2,4     | 2,1   | 3,0               | 2,2  | 2,5   | 2,0   | 1,7    | 2,2        | 1,8     |  |  |  |  |  |
| Tasa de presión general      | 13,4              | 10,5 | 8,1   | 10,1  | 8,0    | 7,9        | 8,3     | 9,7       | 5,5       | 7,1   | 6,4     | 6,6   | 8,0               | 6,3  | 5,7   | 5,6   | 8,2    | 6,0        | 5,4     |  |  |  |  |  |
| Porcentaje de subempleo      | 41,0              | 41,4 | 40,2  | 39,5  | 39,7   | 39,3       | 41,6    | 39,6      | 37,8      | 37,2  | 35,6    | 33,6  | 35,0              | 33,8 | 31,7  | 35,3  | 34,9   | 33,7       | 33,3    |  |  |  |  |  |
| Tasa Global de Participación | 66,7              | 68,1 | 68,5  | 69,5  | 69,2   | 68,8       | 70,0    | 71,6      | 71,4      | 70,1  | 68,3    | 68,0  | 66,8              | 68,3 | 69,1  | 67,1  | 67,4   | 68,8       | 68,4    |  |  |  |  |  |
| Tasa de Inactividad          | 33,3              | 31,9 | 31,5  | 30,5  | 30,8   | 31,2       | 30,0    | 28,4      | 28,6      | 29,9  | 31,7    | 32,0  | 33,2              | 31,7 | 30,9  | 32,9  | 32,6   | 31,2       | 31,6    |  |  |  |  |  |
| Tasa Bruta de Ocupación      | 64,5              | 66,1 | 66,7  | 67,6  | 67,8   | 67,7       | 68,5    | 70,2      | 70,4      | 68,7  | 66,6    | 66,5  | 64,8              | 66,8 | 67,3  | 65,7  | 66,2   | 67,3       | 67,3    |  |  |  |  |  |

/1 : Datos preliminares

Fuente: Encuesta de Empleo Mensual, INIDE.

**CRISTIANA, SOCIALISTA, SOLIDARIA!**

**INSTITUTO NACIONAL DE INFORMACIÓN DE DESARROLLO**

Los Arcos, Frente el Hospital Lenin Fonseca - Telf.: 22666178

<https://www.inide.gob.ni> - Managua - Nicaragua

**Anexo 2:** Hombres: Indicadores Mensuales de Mercado Laboral

| Indicadores                  | 2021 <sup>1</sup> |      |       |       |        |            |         |           |           |       |         |       |       |      |       |       |        |            |         |
|------------------------------|-------------------|------|-------|-------|--------|------------|---------|-----------|-----------|-------|---------|-------|-------|------|-------|-------|--------|------------|---------|
|                              | Abril             | Mayo | Junio | Julio | Agosto | Septiembre | Octubre | Noviembre | Diciembre | Enero | Febrero | Marzo | Abril | Mayo | Junio | Julio | Agosto | Septiembre | Octubre |
| <b>Nacional</b>              |                   |      |       |       |        |            |         |           |           |       |         |       |       |      |       |       |        |            |         |
| Tasa Neta de Ocupación       | 93,7              | 95,5 | 95,3  | 95,4  | 95,5   | 96,0       | 96,3    | 95,6      | 96,5      | 95,5  | 95,4    | 96,1  | 96,3  | 96,4 | 96,6  | 96,4  | 97,1   | 97,0       | 96,5    |
| Tasa de Desempleo Abierto    | 6,3               | 4,5  | 4,7   | 4,6   | 4,5    | 4,0        | 3,7     | 4,4       | 3,5       | 4,5   | 4,6     | 3,9   | 3,7   | 3,6  | 3,4   | 3,6   | 2,9    | 3,0        | 3,5     |
| Tasa de presión general      | 17,9              | 14,2 | 13,7  | 13,4  | 13,5   | 11,5       | 12,0    | 11,6      | 10,2      | 12,9  | 10,3    | 9,5   | 8,9   | 9,0  | 8,8   | 8,8   | 8,2    | 7,7        | 9,1     |
| Porcentaje de subempleo      | 48,2              | 47,5 | 46,3  | 46,4  | 47,7   | 46,5       | 48,5    | 45,6      | 44,2      | 43,8  | 41,4    | 42,1  | 40,8  | 40,4 | 39,5  | 41,5  | 41,6   | 40,8       | 39,9    |
| Tasa Global de Participación | 78,5              | 79,4 | 79,7  | 79,3  | 79,7   | 78,7       | 79,2    | 80,4      | 80,3      | 80,2  | 79,5    | 78,9  | 78,2  | 79,6 | 80,3  | 78,4  | 79,4   | 79,4       | 79,6    |
| Tasa de Inactividad          | 21,5              | 20,6 | 20,3  | 20,7  | 20,3   | 21,3       | 20,8    | 19,6      | 19,7      | 19,8  | 20,5    | 21,1  | 21,8  | 20,4 | 19,7  | 20,7  | 21,6   | 20,6       | 20,4    |
| Tasa Bruta de Ocupación      | 73,6              | 75,8 | 76,0  | 75,6  | 76,1   | 75,6       | 76,2    | 76,8      | 77,5      | 76,6  | 75,8    | 75,8  | 75,3  | 76,7 | 77,5  | 76,4  | 76,1   | 77,0       | 76,9    |
| <b>Managua Ciudad</b>        |                   |      |       |       |        |            |         |           |           |       |         |       |       |      |       |       |        |            |         |
| Tasa Neta de Ocupación       | 89,3              | 92,4 | 89,9  | 92,2  | 91,4   | 90,6       | 93,1    | 91,6      | 93,5      | 92,2  | 91,8    | 92,9  | 94,7  | 92,4 | 94,3  | 93,7  | 94,2   | 95,2       | 93,8    |
| Tasa de Desempleo Abierto    | 10,7              | 7,6  | 10,1  | 7,8   | 8,6    | 9,4        | 6,9     | 8,4       | 6,5       | 7,8   | 8,2     | 7,1   | 5,3   | 7,6  | 5,7   | 6,3   | 5,8    | 4,8        | 6,2     |
| Tasa de presión general      | 22,7              | 17,4 | 21,0  | 14,1  | 17,0   | 17,4       | 13,3    | 13,6      | 22,6      | 16,2  | 15,2    | 11,1  | 9,6   | 12,0 | 16,4  | 14,2  | 8,0    | 9,8        | 10,7    |
| Porcentaje de subempleo      | 52,1              | 46,4 | 43,7  | 49,9  | 51,3   | 49,1       | 47,1    | 46,0      | 49,1      | 47,1  | 44,7    | 48,7  | 42,9  | 47,7 | 48,6  | 45,7  | 47,2   | 45,9       | 39,9    |
| Tasa Global de Participación | 72,2              | 70,5 | 73,3  | 69,2  | 72,6   | 70,4       | 69,9    | 71,3      | 73,4      | 71,2  | 71,7    | 70,1  | 69,6  | 72,8 | 70,7  | 72,8  | 69,8   | 70,6       | 72,9    |
| Tasa de Inactividad          | 27,8              | 29,5 | 26,7  | 30,8  | 27,4   | 29,6       | 30,1    | 28,7      | 26,6      | 28,8  | 28,3    | 29,9  | 30,4  | 27,2 | 29,3  | 27,2  | 30,2   | 29,4       | 27,1    |
| Tasa Bruta de Ocupación      | 64,4              | 65,1 | 65,8  | 63,8  | 66,3   | 63,8       | 65,1    | 65,3      | 68,6      | 65,7  | 65,8    | 65,1  | 65,9  | 67,2 | 66,7  | 68,2  | 65,8   | 67,3       | 68,4    |
| <b>Resto Urbano</b>          |                   |      |       |       |        |            |         |           |           |       |         |       |       |      |       |       |        |            |         |
| Tasa Neta de Ocupación       | 92,3              | 94,8 | 94,8  | 93,4  | 93,9   | 94,8       | 95,0    | 93,9      | 95,4      | 94,1  | 94,0    | 94,8  | 96,0  | 96,0 | 96,1  | 95,2  | 96,3   | 96,2       | 95,6    |
| Tasa de Desempleo Abierto    | 7,7               | 5,2  | 5,2   | 6,6   | 6,1    | 5,2        | 5,0     | 6,1       | 4,6       | 5,9   | 6,0     | 5,2   | 4,0   | 4,0  | 3,9   | 4,8   | 3,7    | 3,8        | 4,4     |
| Tasa de presión general      | 20,4              | 17,4 | 16,8  | 17,4  | 18,4   | 12,9       | 16,0    | 12,7      | 10,2      | 17,5  | 13,0    | 12,5  | 9,4   | 11,2 | 9,8   | 9,8   | 9,5    | 9,5        | 12,2    |
| Porcentaje de subempleo      | 51,4              | 49,8 | 48,7  | 48,5  | 49,1   | 48,6       | 50,7    | 47,4      | 45,4      | 45,8  | 43,9    | 44,9  | 44,4  | 42,4 | 40,9  | 43,4  | 43,8   | 42,8       | 43,9    |
| Tasa Global de Participación | 74,7              | 75,7 | 75,8  | 75,3  | 75,7   | 74,0       | 74,7    | 76,1      | 75,3      | 76,1  | 75,6    | 75,6  | 74,8  | 75,4 | 76,8  | 75,3  | 74,1   | 75,0       | 74,4    |
| Tasa de Inactividad          | 25,3              | 24,3 | 24,2  | 24,7  | 24,3   | 26,0       | 25,3    | 23,9      | 24,7      | 23,9  | 23,5    | 24,4  | 25,2  | 24,6 | 23,2  | 24,7  | 25,9   | 25,0       | 25,6    |
| Tasa Bruta de Ocupación      | 68,9              | 71,7 | 71,8  | 70,3  | 71,1   | 70,2       | 70,9    | 71,4      | 71,8      | 71,6  | 71,9    | 71,7  | 71,9  | 72,3 | 73,8  | 71,7  | 71,3   | 72,2       | 71,1    |
| <b>Urbano</b>                |                   |      |       |       |        |            |         |           |           |       |         |       |       |      |       |       |        |            |         |
| Tasa Neta de Ocupación       | 91,5              | 94,1 | 93,4  | 93,1  | 93,2   | 93,6       | 94,5    | 93,3      | 94,9      | 93,6  | 93,4    | 94,2  | 95,7  | 94,9 | 95,6  | 94,8  | 95,7   | 96,0       | 95,0    |
| Tasa de Desempleo Abierto    | 8,5               | 5,9  | 6,6   | 6,9   | 6,8    | 6,4        | 5,5     | 6,7       | 5,1       | 6,4   | 6,6     | 5,8   | 4,3   | 5,1  | 4,4   | 5,2   | 4,3    | 4,0        | 5,0     |
| Tasa de presión general      | 21,1              | 17,4 | 18,0  | 16,5  | 18,0   | 14,2       | 15,3    | 13,0      | 13,7      | 17,1  | 13,6    | 12,1  | 9,4   | 11,4 | 11,6  | 11,6  | 9,1    | 9,6        | 11,8    |
| Porcentaje de subempleo      | 51,6              | 48,9 | 47,3  | 48,9  | 49,7   | 48,7       | 49,7    | 47,0      | 46,4      | 46,2  | 44,1    | 45,9  | 44,0  | 43,9 | 43,0  | 44,0  | 44,8   | 43,7       | 42,7    |
| Tasa Global de Participación | 73,9              | 74,1 | 75,0  | 73,5  | 74,8   | 72,9       | 73,3    | 74,7      | 74,7      | 74,7  | 75,1    | 74,0  | 73,3  | 74,6 | 75,0  | 74,5  | 72,8   | 73,7       | 74,0    |
| Tasa de Inactividad          | 26,1              | 25,9 | 25,0  | 26,5  | 25,2   | 27,1       | 26,7    | 25,3      | 25,3      | 25,3  | 24,9    | 26,0  | 26,7  | 25,4 | 25,0  | 25,5  | 27,2   | 26,3       | 26,0    |
| Tasa Bruta de Ocupación      | 67,6              | 69,8 | 70,0  | 68,4  | 69,7   | 68,3       | 69,2    | 69,6      | 70,9      | 69,9  | 70,1    | 69,7  | 70,1  | 70,8 | 71,7  | 70,6  | 69,7   | 70,7       | 70,3    |
| <b>Rural</b>                 |                   |      |       |       |        |            |         |           |           |       |         |       |       |      |       |       |        |            |         |
| Tasa Neta de Ocupación       | 96,6              | 97,2 | 97,8  | 98,2  | 98,3   | 98,9       | 98,5    | 98,4      | 98,6      | 97,9  | 97,9    | 98,5  | 97,0  | 98,2 | 97,8  | 98,4  | 98,8   | 98,3       | 98,4    |
| Tasa de Desempleo Abierto    | 3,4               | 2,8  | 2,2   | 1,8   | 1,7    | 1,1        | 1,5     | 1,6       | 1,4       | 2,1   | 2,1     | 1,5   | 3,0   | 1,8  | 2,2   | 1,6   | 1,2    | 1,7        | 1,6     |
| Tasa de presión general      | 13,9              | 10,3 | 8,3   | 9,7   | 8,0    | 8,3        | 8,1     | 10,0      | 6,0       | 7,7   | 6,1     | 6,2   | 8,2   | 6,1  | 5,4   | 5,9   | 7,3    | 5,3        | 5,9     |
| Porcentaje de subempleo      | 44,2              | 45,9 | 45,1  | 43,4  | 45,3   | 43,9       | 47,1    | 43,9      | 41,6      | 40,9  | 38,1    | 37,6  | 36,9  | 36,2 | 35,3  | 38,4  | 37,9   | 37,4       | 36,7    |
| Tasa Global de Participación | 85,1              | 87,1 | 86,6  | 87,7  | 86,8   | 87,1       | 87,6    | 88,6      | 88,3      | 88,2  | 86,0    | 86,1  | 85,3  | 86,8 | 88,0  | 86,3  | 86,6   | 87,8       | 87,9    |
| Tasa de Inactividad          | 14,9              | 12,9 | 13,4  | 12,3  | 13,2   | 12,9       | 12,4    | 11,4      | 11,7      | 11,8  | 14,0    | 13,9  | 14,7  | 13,2 | 12,0  | 13,4  | 13,4   | 12,2       | 12,1    |
| Tasa Bruta de Ocupación      | 82,2              | 84,6 | 84,7  | 86,1  | 85,3   | 86,2       | 86,4    | 87,2      | 87,0      | 86,4  | 84,1    | 84,8  | 82,8  | 85,3 | 86,0  | 84,9  | 85,5   | 86,3       | 86,5    |

<sup>1</sup> - Datos preliminares

Fuente: Encuesta de Empleo Mensual, INIDE

**CRISTIANA, SOCIALISTA, SOLIDARIA!**

INSTITUTO NACIONAL DE INFORMACIÓN DE DESARROLLO

Los Arcos, Frente el Hospital Lenin Fonseca - Telf.: 22666178

<https://www.inide.gob.ni> - Managua - Nicaragua

Anexo 3:  
Mujeres: Indicadores Mensuales de Mercado Laboral  
(porcentajes)

| Indicadores                  | 2021 <sup>1</sup> |      |       |       |        |            |         |           |           |       |         |       | 2022 <sup>1</sup> |      |       |       |        |            |         |      |  |  |  |  |
|------------------------------|-------------------|------|-------|-------|--------|------------|---------|-----------|-----------|-------|---------|-------|-------------------|------|-------|-------|--------|------------|---------|------|--|--|--|--|
|                              | Abril             | Mayo | Junio | Julio | Agosto | Septiembre | Octubre | Noviembre | Diciembre | Enero | Febrero | Marzo | Abril             | Mayo | Junio | Julio | Agosto | Septiembre | Octubre |      |  |  |  |  |
| <b>Nacional</b>              |                   |      |       |       |        |            |         |           |           |       |         |       |                   |      |       |       |        |            |         |      |  |  |  |  |
| Tasa Neta de Ocupación       | 94.9              | 95.3 | 95.2  | 95.3  | 95.8   | 96.0       | 95.7    | 96.3      | 96.6      | 95.8  | 95.7    | 96.2  | 96.6              | 96.1 | 96.3  | 96.5  | 96.6   | 96.4       | 96.7    | 96.7 |  |  |  |  |
| Tasa de Desempleo Abierto    | 5.1               | 4.7  | 4.8   | 4.7   | 4.2    | 4.0        | 4.3     | 3.7       | 3.4       | 4.2   | 4.3     | 3.8   | 3.4               | 3.9  | 3.7   | 3.5   | 3.4    | 3.6        | 3.3     | 3.3  |  |  |  |  |
| Tasa de presión general      | 14.2              | 13.3 | 11.9  | 11.7  | 12.7   | 9.0        | 12.3    | 9.7       | 9.6       | 11.3  | 9.4     | 8.6   | 7.7               | 8.4  | 8.9   | 7.5   | 9.3    | 7.8        | 7.6     | 7.6  |  |  |  |  |
| Porcentaje de subempleo      | 43.9              | 40.0 | 39.6  | 41.4  | 38.5   | 40.8       | 39.3    | 40.2      | 39.2      | 38.0  | 37.0    | 37.0  | 37.5              | 36.2 | 36.1  | 36.9  | 36.4   | 35.9       | 35.6    | 35.6 |  |  |  |  |
| Tasa Global de Participación | 53.5              | 55.0 | 56.1  | 55.1  | 56.3   | 54.7       | 55.6    | 56.5      | 56.9      | 56.0  | 55.4    | 55.4  | 54.5              | 55.5 | 55.3  | 55.0  | 54.7   | 56.1       | 55.1    | 55.1 |  |  |  |  |
| Tasa de Inactividad          | 46.5              | 45.0 | 43.9  | 44.9  | 43.7   | 45.3       | 44.4    | 43.5      | 43.1      | 44.0  | 44.6    | 44.6  | 45.5              | 44.5 | 44.7  | 45.0  | 45.3   | 43.9       | 44.9    | 44.9 |  |  |  |  |
| Tasa Bruta de Ocupación      | 50.7              | 52.4 | 53.4  | 52.5  | 53.9   | 52.5       | 53.2    | 54.4      | 54.9      | 53.6  | 53.0    | 53.3  | 52.6              | 53.3 | 53.3  | 53.0  | 52.9   | 54.0       | 53.3    | 53.3 |  |  |  |  |
| <b>Managua Ciudad</b>        |                   |      |       |       |        |            |         |           |           |       |         |       |                   |      |       |       |        |            |         |      |  |  |  |  |
| Tasa Neta de Ocupación       | 92.4              | 92.9 | 93.1  | 95.6  | 93.3   | 93.5       | 94.1    | 94.7      | 95.3      | 92.9  | 93.6    | 96.0  | 96.2              | 93.4 | 94.5  | 94.7  | 96.1   | 95.5       | 94.9    | 94.9 |  |  |  |  |
| Tasa de Desempleo Abierto    | 7.6               | 7.1  | 6.9   | 4.4   | 6.7    | 6.5        | 5.9     | 5.3       | 4.7       | 7.1   | 6.4     | 4.0   | 3.8               | 6.6  | 5.5   | 5.3   | 3.9    | 4.5        | 5.1     | 5.1  |  |  |  |  |
| Tasa de presión general      | 16.7              | 13.7 | 15.0  | 9.1   | 13.8   | 12.9       | 13.1    | 10.2      | 18.5      | 13.9  | 11.8    | 7.4   | 8.0               | 10.4 | 13.9  | 10.8  | 6.0    | 9.2        | 9.6     | 9.6  |  |  |  |  |
| Porcentaje de subempleo      | 47.3              | 36.9 | 39.4  | 45.8  | 46.9   | 40.9       | 42.7    | 41.4      | 47.5      | 41.9  | 38.5    | 43.5  | 37.3              | 39.2 | 44.5  | 39.5  | 43.8   | 40.8       | 42.3    | 42.3 |  |  |  |  |
| Tasa Global de Participación | 56.8              | 58.2 | 58.0  | 54.6  | 59.6   | 57.5       | 58.5    | 56.1      | 59.8      | 59.9  | 59.0    | 57.2  | 58.5              | 59.3 | 58.1  | 59.3  | 56.8   | 58.9       | 59.3    | 59.3 |  |  |  |  |
| Tasa de Inactividad          | 43.2              | 41.8 | 42.0  | 45.4  | 40.4   | 42.5       | 41.5    | 43.9      | 40.2      | 40.1  | 41.0    | 42.8  | 41.5              | 40.7 | 41.9  | 40.7  | 43.2   | 41.1       | 40.7    | 40.7 |  |  |  |  |
| Tasa Bruta de Ocupación      | 52.5              | 54.0 | 53.9  | 52.2  | 55.6   | 53.8       | 55.1    | 53.1      | 57.0      | 55.6  | 55.3    | 54.9  | 56.3              | 55.4 | 54.9  | 56.2  | 54.5   | 56.1       | 56.2    | 56.2 |  |  |  |  |
| <b>Resto Urbano</b>          |                   |      |       |       |        |            |         |           |           |       |         |       |                   |      |       |       |        |            |         |      |  |  |  |  |
| Tasa Neta de Ocupación       | 94.7              | 95.4 | 95.0  | 95.1  | 95.6   | 96.1       | 95.6    | 96.1      | 95.7      | 95.3  | 95.6    | 96.0  | 96.6              | 96.5 | 96.6  | 96.5  | 96.3   | 96.4       | 96.8    | 96.8 |  |  |  |  |
| Tasa de Desempleo Abierto    | 5.3               | 4.6  | 5.0   | 4.9   | 4.4    | 3.9        | 4.4     | 3.9       | 4.3       | 4.7   | 4.4     | 4.0   | 3.4               | 3.5  | 3.4   | 3.5   | 3.7    | 3.6        | 3.2     | 3.2  |  |  |  |  |
| Tasa de presión general      | 14.4              | 14.7 | 13.7  | 13.3  | 15.5   | 8.7        | 14.6    | 9.9       | 9.5       | 14.0  | 10.3    | 10.0  | 7.7               | 8.6  | 8.7   | 7.7   | 10.4   | 7.7        | 9.0     | 9.0  |  |  |  |  |
| Porcentaje de subempleo      | 48.5              | 46.0 | 45.2  | 42.4  | 47.3   | 42.9       | 46.4    | 43.7      | 43.8      | 44.3  | 42.5    | 41.4  | 41.7              | 39.5 | 40.1  | 40.6  | 37.8   | 39.6       | 38.3    | 38.3 |  |  |  |  |
| Tasa Global de Participación | 56.6              | 58.5 | 59.9  | 58.8  | 59.2   | 57.3       | 57.2    | 58.4      | 57.8      | 57.6  | 57.8    | 57.0  | 57.7              | 58.4 | 58.1  | 58.5  | 58.8   | 59.5       | 57.6    | 57.6 |  |  |  |  |
| Tasa de Inactividad          | 43.4              | 41.5 | 40.1  | 41.2  | 40.8   | 42.7       | 42.8    | 41.6      | 42.2      | 42.4  | 42.2    | 41.0  | 42.3              | 41.6 | 41.9  | 41.5  | 41.2   | 40.5       | 42.4    | 42.4 |  |  |  |  |
| Tasa Bruta de Ocupación      | 53.6              | 55.8 | 56.8  | 55.9  | 56.6   | 55.0       | 54.7    | 56.1      | 55.3      | 54.9  | 55.2    | 56.6  | 55.7              | 56.3 | 56.1  | 56.5  | 56.7   | 57.4       | 55.7    | 55.7 |  |  |  |  |
| <b>Urbano</b>                |                   |      |       |       |        |            |         |           |           |       |         |       |                   |      |       |       |        |            |         |      |  |  |  |  |
| Tasa Neta de Ocupación       | 94.1              | 94.7 | 94.4  | 95.2  | 94.9   | 95.3       | 95.1    | 95.7      | 95.6      | 94.6  | 95.1    | 96.0  | 96.5              | 95.6 | 96.0  | 96.0  | 96.3   | 96.1       | 96.2    | 96.2 |  |  |  |  |
| Tasa de Desempleo Abierto    | 5.9               | 5.3  | 5.6   | 4.8   | 5.1    | 4.7        | 4.9     | 4.3       | 4.4       | 5.4   | 4.9     | 4.0   | 3.5               | 4.4  | 4.0   | 4.0   | 3.7    | 3.9        | 3.8     | 3.8  |  |  |  |  |
| Tasa de presión general      | 15.1              | 14.4 | 14.0  | 12.1  | 15.0   | 9.9        | 14.1    | 10.0      | 12.2      | 14.0  | 10.7    | 9.3   | 7.7               | 9.1  | 10.2  | 9.1   | 10.2   | 9.1        | 8.1     | 9.2  |  |  |  |  |
| Porcentaje de subempleo      | 48.2              | 43.4 | 43.6  | 43.4  | 47.2   | 42.3       | 45.3    | 43.0      | 44.9      | 43.6  | 41.3    | 42.0  | 40.4              | 39.4 | 41.3  | 40.3  | 39.6   | 40.0       | 39.5    | 39.5 |  |  |  |  |
| Tasa Global de Participación | 56.6              | 58.4 | 59.3  | 57.6  | 59.3   | 57.3       | 57.6    | 57.7      | 58.4      | 58.3  | 58.1    | 58.5  | 57.9              | 58.6 | 58.1  | 58.8  | 58.2   | 59.3       | 58.1    | 58.1 |  |  |  |  |
| Tasa de Inactividad          | 43.4              | 41.6 | 40.7  | 42.4  | 40.7   | 42.7       | 42.4    | 42.3      | 41.6      | 41.7  | 41.9    | 41.5  | 42.1              | 41.4 | 41.9  | 41.2  | 41.8   | 40.7       | 41.9    | 41.9 |  |  |  |  |
| Tasa Bruta de Ocupación      | 53.3              | 55.3 | 56.0  | 54.8  | 56.3   | 54.7       | 54.8    | 55.2      | 55.8      | 55.1  | 55.2    | 56.1  | 55.9              | 56.1 | 55.8  | 56.4  | 56.0   | 57.0       | 55.9    | 55.9 |  |  |  |  |
| <b>Rural</b>                 |                   |      |       |       |        |            |         |           |           |       |         |       |                   |      |       |       |        |            |         |      |  |  |  |  |
| Tasa Neta de Ocupación       | 96.7              | 96.7 | 96.9  | 95.5  | 97.6   | 97.4       | 96.7    | 97.4      | 98.4      | 98.3  | 97.1    | 96.7  | 96.9              | 97.0 | 97.0  | 97.4  | 97.3   | 96.9       | 97.8    | 97.8 |  |  |  |  |
| Tasa de Desempleo Abierto    | 3.3               | 3.3  | 3.1   | 4.5   | 2.4    | 2.6        | 3.3     | 2.6       | 1.6       | 1.7   | 2.9     | 3.3   | 3.1               | 3.0  | 3.0   | 2.6   | 2.7    | 3.1        | 2.2     | 2.2  |  |  |  |  |
| Tasa de presión general      | 12.5              | 11.0 | 7.7   | 10.8  | 8.0    | 7.2        | 8.7     | 9.2       | 4.7       | 6.0   | 6.9     | 7.3   | 7.5               | 6.8  | 6.1   | 5.0   | 9.7    | 7.1        | 4.5     | 4.5  |  |  |  |  |
| Porcentaje de subempleo      | 35.4              | 33.3 | 31.7  | 32.2  | 29.7   | 31.1       | 32.0    | 32.4      | 31.6      | 30.9  | 31.4    | 26.9  | 31.5              | 29.7 | 25.5  | 29.8  | 29.8   | 27.4       | 27.7    | 27.7 |  |  |  |  |
| Tasa Global de Participación | 47.9              | 49.0 | 50.4  | 50.9  | 51.0   | 50.1       | 52.0    | 54.3      | 54.3      | 52.0  | 50.7    | 50.1  | 48.4              | 49.9 | 50.4  | 48.3  | 48.7   | 50.4       | 49.7    | 49.7 |  |  |  |  |
| Tasa de Inactividad          | 52.1              | 51.0 | 49.6  | 49.1  | 49.0   | 49.9       | 48.0    | 45.7      | 45.7      | 48.0  | 49.3    | 49.9  | 51.6              | 50.1 | 49.6  | 51.7  | 51.3   | 49.6       | 50.3    | 50.3 |  |  |  |  |
| Tasa Bruta de Ocupación      | 46.3              | 47.4 | 48.8  | 48.6  | 49.8   | 48.8       | 50.3    | 52.9      | 53.4      | 51.0  | 49.2    | 48.4  | 46.9              | 48.4 | 48.9  | 47.1  | 47.4   | 48.8       | 48.8    | 48.6 |  |  |  |  |

<sup>1</sup> : Datos preliminares  
Fuente: Encuesta de Empleo Mensual, INIDE.

CRISTIANA, SOCIALISTA, SOLIDARIA!

INSTITUTO NACIONAL DE INFORMACIÓN DE DESARROLLO

Los Arcos, Frente el Hospital Lenin Fonseca - Telf.:22666178

<https://www.inide.gob.ni> - Managua - Nicaragua





**CRISTIANA, SOCIALISTA, SOLIDARIA!**

**INSTITUTO NACIONAL DE INFORMACIÓN DE DESARROLLO**

Los Arcos, Frente el Hospital Lenin Fonseca - Telf.:22666178

<https://www.inide.gob.ni> - Managua - Nicaragua