



Gobierno de Reconciliación
y Unidad Nacional

El Pueblo, Presidente!



INFORME DE EMPLEO MENSUAL

Agosto 2022

<https://www.inide.gob.ni>

Encuesta de Empleo Mensual

Agosto 2022

Resultados Preliminares

Managua, Nicaragua
Septiembre 2022

Presentación

El Instituto Nacional de Información de Desarrollo (INIDE), realiza el levantamiento de la Encuesta de Empleo Mensual (EEM) para recopilar información relevante de forma continua sobre la evolución de los principales indicadores del mercado laboral, así como de las características sociodemográficas y de viviendas. Esta encuesta tiene una programación mensual, con representatividad mensual y con una cobertura a nivel nacional y por dominios de estudio.

La EEM permite generar información estadística mensual sobre los principales indicadores de mercado laboral, características de la población ocupada, desocupada y fuera de la fuerza de trabajo.

El presente informe contiene una descripción de los principales indicadores del mercado laboral nicaragüense durante el período de 2021 a 2022.

CRISTIANA, SOCIALISTA, SOLIDARIA!

INSTITUTO NACIONAL DE INFORMACIÓN DE DESARROLLO

Los Arcos, Frente el Hospital Lenin Fonseca - Telf.:22666178

<https://www.inide.gob.ni> - Managua - Nicaragua

I. Indicadores por área Geográfica

En agosto 2022, la tasa neta de ocupación a nivel nacional fue 96.9 por ciento (95.6% en agosto 2021); siendo para el área urbana de 96.0 por ciento, del cual para la ciudad de Managua de 95.2 por ciento; mientras que en el área rural fue 98.3 por ciento.

La tasa de desempleo abierto fue de 3.1 por ciento (4.4% en agosto 2021); registrándose en el área urbana un 4.0 por ciento, en Managua fue 4.8 por ciento; y en el área rural de 1.7 por ciento.

En tanto, la tasa de presión general fue 8.7 por ciento (13.2% en agosto 2021); siendo en el área urbana de 9.0 por ciento, y de 7.0 por ciento en Managua; mientras que en el área rural fue de 8.2 por ciento.

El subempleo a nivel nacional fue de 38.9 por ciento (44.9% en agosto 2021); observándose en el área urbana un 41.6 por ciento, en Managua fue de 44.9 por ciento; y en el área rural de 34.8 por ciento.

La participación de la fuerza de trabajo a nivel nacional se ubicó en 65.8 por ciento (67.4% en agosto 2021), 64.7 por ciento en el área urbana, de 62.6 por ciento en Managua, y en el área rural fue de 67.4 por ciento.

La tasa de inactividad a nivel nacional fue de 34.2 por ciento (32.6% en agosto 2021); en Managua fue 37.4 por ciento; en el área urbana fue 35.3 por ciento y en el área rural fue 32.6 por ciento.

II.- Evolución de Indicadores del Mercado Laboral Tasa de Ocupación Neta y Presión General

En agosto 2022, la tasa neta de ocupación aumentó en términos interanuales en 1.3 puntos porcentuales y con respecto al mes anterior en 0.5 puntos porcentuales.

Indicadores de empleo por área geográfica

| Indicadores Principales | Porcentajes | | | |
|------------------------------|-------------|----------------|----------------------|-------|
| | Nacional | Managua Ciudad | Urbano ^{/1} | Rural |
| Tasa neta de ocupación | 96,9 | 95,2 | 96,0 | 98,3 |
| Tasa de desempleo abierto | 3,1 | 4,8 | 4,0 | 1,7 |
| Tasa de presión general | 8,7 | 7,0 | 9,0 | 8,2 |
| Porcentaje de subempleo | 38,9 | 44,9 | 41,6 | 34,8 |
| Tasa global de participación | 65,8 | 62,6 | 64,7 | 67,4 |
| Tasa de inactividad | 34,2 | 37,4 | 35,3 | 32,6 |

/1: Corresponde a toda el área urbana a nivel nacional.

Fuente: INIDE

Evolución de la tasa de ocupación neta y presión general en el empleo
abril 2021- agosto 2022 (Porcentajes)

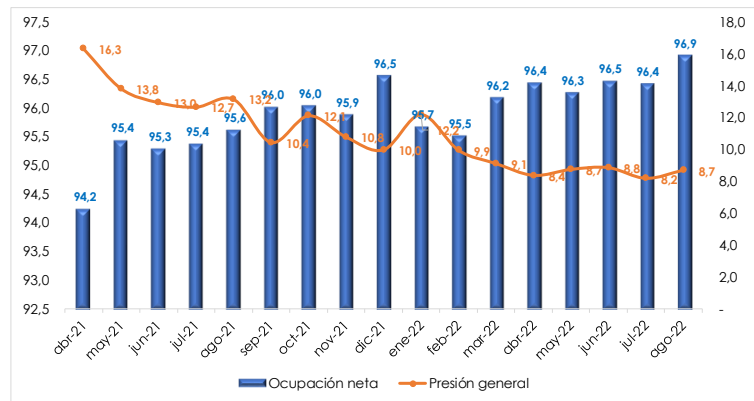

Fuente: INIDE

Evolución de la tasa de subempleo y desempleo
abril 2021- agosto 2022 (Porcentajes)

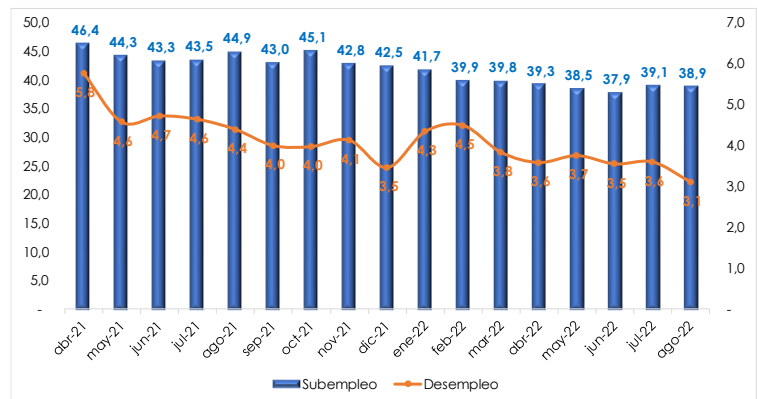

Fuente: INIDE

CRISTIANA, SOCIALISTA, SOLIDARIA!

INSTITUTO NACIONAL DE INFORMACIÓN DE DESARROLLO

Los Arcos, Frente el Hospital Lenin Fonseca - Telf.: 22666178

<https://www.inide.gob.ni> - Managua - Nicaragua

Por su parte, la tasa de presión general mostró una disminución interanual de 4.5 puntos porcentuales, y con respecto al mes anterior aumentó en 0.5 puntos porcentuales.

Porcentaje de Subempleo y Tasa de Desempleo

La tasa de subempleo en agosto registró una disminución de 6.0 puntos porcentuales respecto a agosto 2021, y de 0.2 puntos porcentuales con respecto al mes anterior.

Asimismo, la tasa de desempleo registró disminución interanual de 1.3 puntos porcentuales; y de 0.5 puntos porcentuales con respecto al mes anterior.

Tasa de Participación e Inactividad

En agosto, la tasa Participación nacional disminuyó en 1.6 puntos porcentuales respecto a agosto 2021, y de 0.5 puntos porcentuales con respecto al mes anterior.

En cambio, la tasa de Inactividad mostró un aumento de 1.6 puntos porcentuales respecto a agosto 2021, y de 0.5 puntos porcentuales con respecto al mes anterior.

III.- Distribución de los Ocupados en el País por Actividad Económica y Categoría en el Empleo

Distribución por Actividades Económicas

Las actividades económicas con mayor participación en la ocupación, en agosto 2022, fueron: Agropecuario, Caza, Silvicultura y Pesca (27.1%), Comercio (22.3%), Servicios (19.2%) y la Industria Manufacturera (11.2%).

Distribución por Categoría Ocupacional

En lo que respecta a la distribución de los ocupados, en agosto 2022, se observa que los Asalariados representan 45.2 por ciento, los Cuenta Propia 37.4 por ciento, los no remunerados 13.3 por ciento y los Empleadores 4.1 por ciento.

Evolución de la tasa de Participación e Inactividad abril 2021- agosto 2022 (Porcentajes)

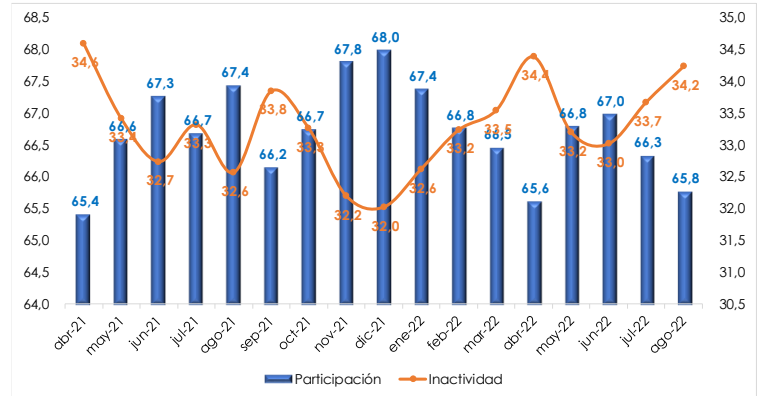

Fuente: INIDE

Distribución del empleo por actividades económicas

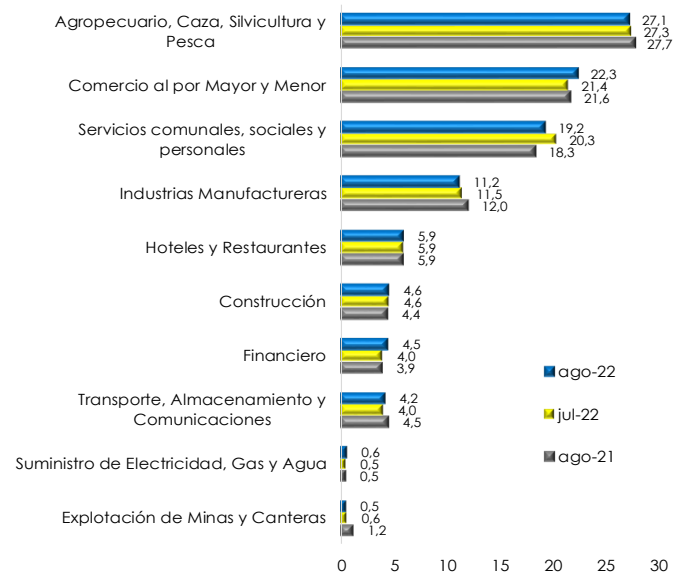

Fuente: INIDE

Distribución por Categoría Ocupacional

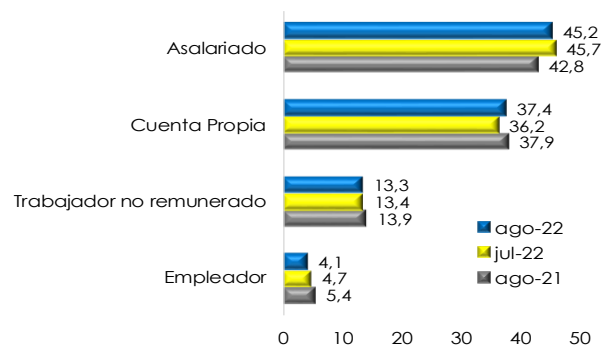

Fuente: INIDE

CRISTIANA, SOCIALISTA, SOLIDARIA!

INSTITUTO NACIONAL DE INFORMACIÓN DE DESARROLLO

Los Arcos, Frente el Hospital Lenin Fonseca - Telf.:22666178

<https://www.inide.gob.ni> - Managua - Nicaragua

IV.- Indicadores por sexo

Tasa de Participación e Inactividad por sexo

En agosto 2022, la tasa de Participación en el país fue mayor para los hombres (78.4%) que para las mujeres (54.7%). Estos resultados fueron similares a los observados en agosto 2021. Mientras que la tasa de Inactividad fue menor para los hombres (21.6%) que para las mujeres (45.3%).

| Indicadores | ago-21 | | jul-22 | | ago-22 | |
|-----------------------|--------|-------|--------|-------|--------|-------|
| | Hombre | Mujer | Hombre | Mujer | Hombre | Mujer |
| Tasa de participación | 79,7 | 56,3 | 79,3 | 55,0 | 78,4 | 54,7 |
| Tasa de inactividad | 20,3 | 43,7 | 20,7 | 45,0 | 21,6 | 45,3 |

Fuente: INIDE

Tasa de Ocupación y Presión por sexo

La tasa de ocupación en el país, en agosto 2022, fue mayor para los hombres (97.1%) que para las mujeres (96.6%), situación contraria a lo observado en agosto 2021. La tasa de presión en agosto 2022 fue menor para los hombres (8.2%) que para las mujeres (9.3%).

| Indicadores | ago-21 | | jul-22 | | ago-22 | |
|-------------------------|--------|-------|--------|-------|--------|-------|
| | Hombre | Mujer | Hombre | Mujer | Hombre | Mujer |
| Tasa neta de ocupación | 95,5 | 95,8 | 96,4 | 96,5 | 97,1 | 96,6 |
| Tasa de presión general | 13,5 | 12,7 | 8,7 | 7,5 | 8,2 | 9,3 |

Fuente: INIDE

Porcentaje de Subempleo y Desempleo por sexo

El porcentaje de Subempleo en el país, en agosto 2022, fue mayor para los hombres (41.2%) que para las mujeres (36.0%). La tasa de Desempleo en agosto 2022 fue menor para los hombres (2.9%) que para las mujeres (3.4%).

| Indicadores | ago-21 | | jul-22 | | ago-22 | |
|-------------------------|--------|-------|--------|-------|--------|-------|
| | Hombre | Mujer | Hombre | Mujer | Hombre | Mujer |
| Porcentaje de subempleo | 47,7 | 41,3 | 40,9 | 36,8 | 41,2 | 36,0 |
| Tasa de desempleo | 4,5 | 4,2 | 3,6 | 3,5 | 2,9 | 3,4 |

Fuente: INIDE

CRISTIANA, SOCIALISTA, SOLIDARIA!

INSTITUTO NACIONAL DE INFORMACIÓN DE DESARROLLO

Los Arcos, Frente el Hospital Lenin Fonseca - Telf.:22666178

<https://www.inide.gob.ni> - Managua - Nicaragua

V.- Anexos

Anexo 1:
Nacional: Indicadores Mensuales de Mercado Laboral
(porcentajes)

| Indicadores | 2021 ^{/1} | | | | | | | | | | 2022 ^{/1} | | | | | | |
|------------------------------|--------------------|------|-------|-------|--------|------------|---------|-----------|-----------|-------|--------------------|-------|-------|------|-------|-------|--------|
| | Abril | Mayo | Junio | Julio | Agosto | Septiembre | Octubre | Noviembre | Diciembre | Enero | Febrero | Marzo | Abril | Mayo | Junio | Julio | Agosto |
| Nacional | | | | | | | | | | | | | | | | | |
| Tasa Neta de Ocupación | 94,2 | 95,4 | 95,3 | 95,4 | 95,6 | 96,0 | 96,0 | 95,9 | 96,5 | 95,7 | 95,5 | 96,2 | 96,4 | 96,3 | 96,5 | 96,4 | 96,9 |
| Tasa de Desempleo Abierto | 5,8 | 4,6 | 4,7 | 4,6 | 4,4 | 4,0 | 4,0 | 4,1 | 3,5 | 4,3 | 4,5 | 3,8 | 3,6 | 3,7 | 3,5 | 3,6 | 3,1 |
| Tasa de presión general | 16,3 | 13,8 | 13,0 | 12,7 | 13,2 | 10,4 | 12,1 | 10,8 | 10,0 | 12,2 | 9,9 | 9,1 | 8,4 | 8,7 | 8,8 | 8,2 | 8,7 |
| Porcentaje de subempleo | 46,4 | 44,3 | 43,3 | 43,5 | 44,9 | 43,0 | 45,1 | 42,8 | 42,5 | 41,7 | 39,9 | 39,8 | 39,3 | 38,5 | 37,9 | 39,1 | 38,9 |
| Tasa Global de Participación | 65,4 | 66,6 | 67,3 | 66,7 | 67,4 | 66,2 | 66,7 | 67,8 | 68,0 | 67,4 | 66,8 | 66,5 | 65,6 | 66,8 | 67,0 | 66,3 | 65,8 |
| Tasa de Inactividad | 34,6 | 33,4 | 32,7 | 33,3 | 32,6 | 33,8 | 33,3 | 32,2 | 32,0 | 32,6 | 33,2 | 33,5 | 34,4 | 33,2 | 33,0 | 33,7 | 34,2 |
| Tasa Bruta de Ocupación | 61,6 | 63,5 | 64,1 | 63,6 | 64,5 | 63,5 | 64,1 | 65,0 | 65,6 | 64,5 | 63,8 | 63,9 | 63,3 | 64,3 | 64,6 | 63,9 | 63,7 |
| Managua Ciudad | | | | | | | | | | | | | | | | | |
| Tasa Neta de Ocupación | 90,8 | 92,7 | 91,4 | 93,9 | 92,3 | 92,0 | 93,6 | 93,1 | 94,4 | 92,6 | 92,7 | 94,4 | 95,4 | 92,9 | 94,4 | 94,2 | 95,2 |
| Tasa de Desempleo Abierto | 9,2 | 7,3 | 8,6 | 6,1 | 7,7 | 8,0 | 6,4 | 6,9 | 5,6 | 7,4 | 7,3 | 5,6 | 4,6 | 7,1 | 5,6 | 5,8 | 4,8 |
| Tasa de presión general | 19,8 | 15,5 | 18,1 | 11,7 | 15,4 | 15,2 | 13,2 | 12,0 | 20,6 | 15,1 | 13,5 | 9,3 | 8,8 | 11,2 | 15,2 | 12,3 | 7,0 |
| Porcentaje de subempleo | 49,7 | 41,7 | 41,5 | 47,8 | 49,1 | 45,1 | 44,8 | 43,7 | 48,5 | 44,4 | 41,7 | 46,1 | 39,8 | 43,1 | 46,4 | 42,2 | 44,9 |
| Tasa Global de Participación | 63,8 | 63,8 | 65,0 | 61,4 | 65,5 | 63,4 | 63,7 | 63,0 | 66,0 | 65,1 | 64,9 | 63,2 | 63,5 | 65,4 | 63,8 | 65,4 | 62,6 |
| Tasa de Inactividad | 36,2 | 36,2 | 35,0 | 38,6 | 34,5 | 36,6 | 36,3 | 37,0 | 34,0 | 34,9 | 35,1 | 36,8 | 36,5 | 34,6 | 36,2 | 34,6 | 37,4 |
| Tasa Bruta de Ocupación | 57,9 | 59,1 | 59,4 | 57,6 | 60,5 | 58,4 | 59,6 | 58,7 | 62,3 | 60,3 | 60,2 | 59,6 | 60,6 | 60,8 | 60,2 | 61,6 | 59,6 |
| Resto Urbano | | | | | | | | | | | | | | | | | |
| Tasa Neta de Ocupación | 93,5 | 95,1 | 94,9 | 94,2 | 94,7 | 95,4 | 95,3 | 94,9 | 95,5 | 94,7 | 94,8 | 95,4 | 96,3 | 96,2 | 96,4 | 95,9 | 96,4 |
| Tasa de Desempleo Abierto | 6,5 | 4,9 | 5,1 | 5,8 | 5,3 | 4,6 | 4,7 | 5,1 | 4,5 | 5,3 | 5,2 | 4,6 | 3,7 | 3,8 | 3,6 | 4,1 | 3,6 |
| Tasa de presión general | 17,6 | 16,1 | 15,3 | 15,4 | 17,0 | 10,9 | 15,3 | 11,4 | 9,8 | 15,8 | 11,7 | 11,3 | 8,5 | 9,9 | 9,2 | 8,8 | 9,9 |
| Porcentaje de subempleo | 50,1 | 48,0 | 46,9 | 45,7 | 48,2 | 45,9 | 48,6 | 45,6 | 44,6 | 45,1 | 43,2 | 43,1 | 43,0 | 41,0 | 40,3 | 41,6 | 40,3 |
| Tasa Global de Participación | 64,9 | 66,4 | 67,1 | 66,4 | 66,7 | 64,9 | 65,1 | 66,5 | 65,8 | 65,9 | 66,2 | 66,5 | 65,4 | 66,0 | 66,5 | 66,1 | 65,6 |
| Tasa de Inactividad | 35,1 | 33,6 | 32,9 | 33,6 | 33,3 | 35,1 | 34,9 | 33,5 | 34,2 | 34,1 | 33,8 | 33,5 | 34,6 | 34,0 | 33,5 | 33,9 | 34,4 |
| Tasa Bruta de Ocupación | 60,7 | 63,1 | 63,7 | 62,5 | 63,2 | 62,0 | 62,1 | 63,1 | 62,8 | 62,4 | 62,8 | 63,4 | 63,0 | 63,5 | 64,1 | 63,3 | 63,2 |
| Urbano | | | | | | | | | | | | | | | | | |
| Tasa Neta de Ocupación | 92,7 | 94,4 | 93,9 | 94,1 | 94,0 | 94,5 | 94,8 | 94,4 | 95,2 | 94,1 | 94,2 | 95,1 | 96,1 | 95,3 | 95,8 | 95,4 | 96,0 |
| Tasa de Desempleo Abierto | 7,3 | 5,6 | 6,1 | 5,9 | 6,0 | 5,5 | 5,2 | 5,6 | 4,8 | 5,9 | 5,8 | 4,9 | 3,9 | 4,7 | 4,2 | 4,6 | 4,0 |
| Tasa de presión general | 18,2 | 16,0 | 16,1 | 14,4 | 16,5 | 12,1 | 14,7 | 11,5 | 13,0 | 15,6 | 12,2 | 10,7 | 8,6 | 10,3 | 10,9 | 9,8 | 9,0 |
| Porcentaje de subempleo | 50,0 | 46,2 | 45,4 | 46,3 | 48,5 | 45,7 | 47,6 | 45,1 | 45,7 | 44,9 | 42,7 | 43,9 | 42,1 | 41,6 | 42,0 | 41,8 | 41,6 |
| Tasa Global de Participación | 64,6 | 65,6 | 66,5 | 64,9 | 66,4 | 64,5 | 64,7 | 65,4 | 65,8 | 65,7 | 65,8 | 65,5 | 64,8 | 65,8 | 65,7 | 65,8 | 64,7 |
| Tasa de Inactividad | 35,4 | 34,4 | 33,5 | 35,1 | 33,6 | 35,5 | 35,3 | 34,6 | 34,2 | 34,3 | 34,2 | 34,5 | 35,2 | 34,2 | 34,3 | 34,2 | 35,3 |
| Tasa Bruta de Ocupación | 59,9 | 61,9 | 62,4 | 61,1 | 62,4 | 60,9 | 61,3 | 61,8 | 62,7 | 61,8 | 62,0 | 62,3 | 62,3 | 62,7 | 62,9 | 62,8 | 62,2 |
| Rural | | | | | | | | | | | | | | | | | |
| Tasa Neta de Ocupación | 96,6 | 97,0 | 97,5 | 97,2 | 98,1 | 98,4 | 97,9 | 98,0 | 98,5 | 98,1 | 97,6 | 97,9 | 97,0 | 97,8 | 97,5 | 98,0 | 98,3 |
| Tasa de Desempleo Abierto | 3,4 | 3,0 | 2,5 | 2,8 | 1,9 | 1,6 | 2,1 | 2,0 | 1,5 | 1,9 | 2,4 | 2,1 | 3,0 | 2,2 | 2,5 | 2,0 | 1,7 |
| Tasa de presión general | 13,4 | 10,5 | 8,1 | 10,1 | 8,0 | 7,9 | 8,3 | 9,7 | 5,5 | 7,1 | 6,4 | 6,6 | 8,0 | 6,3 | 5,7 | 5,6 | 8,2 |
| Porcentaje de subempleo | 41,0 | 41,4 | 40,2 | 39,5 | 39,6 | 39,2 | 41,6 | 39,6 | 37,8 | 37,2 | 35,6 | 33,7 | 35,0 | 33,9 | 31,7 | 35,0 | 34,8 |
| Tasa Global de Participación | 66,7 | 68,1 | 68,5 | 69,5 | 69,2 | 68,8 | 70,0 | 71,6 | 71,4 | 70,1 | 68,3 | 68,0 | 66,8 | 68,3 | 69,1 | 67,1 | 67,4 |
| Tasa de Inactividad | 33,3 | 31,9 | 31,5 | 30,5 | 30,8 | 31,2 | 30,0 | 28,4 | 28,6 | 29,9 | 31,7 | 32,0 | 33,2 | 31,7 | 30,9 | 32,9 | 32,6 |
| Tasa Bruta de Ocupación | 64,5 | 66,1 | 66,7 | 67,6 | 67,8 | 67,7 | 68,5 | 70,2 | 70,4 | 68,7 | 66,6 | 66,5 | 64,8 | 66,8 | 67,3 | 65,8 | 66,2 |

/1 : Datos preliminares

Fuente: Encuesta de Empleo Mensual, INIDE

CRISTIANA, SOCIALISTA, SOLIDARIA!

INSTITUTO NACIONAL DE INFORMACIÓN DE DESARROLLO

Los Arcos, Frente el Hospital Lenin Fonseca - Telf.: 22666178

<https://www.inide.gob.ni> - Managua - Nicaragua

Anexo 2:
Hombres: Indicadores Mensuales de Mercado Laboral
(porcentajes)

| Indicadores | 2021 ^{/1} | | | | | | | | | | 2022 ^{/1} | | | | | | |
|------------------------------|--------------------|------|-------|-------|--------|------------|---------|-----------|-----------|-------|--------------------|-------|-------|------|-------|-------|--------|
| | Abril | Mayo | Junio | Julio | Agosto | Septiembre | Octubre | Noviembre | Diciembre | Enero | Febrero | Marzo | Abril | Mayo | Junio | Julio | Agosto |
| Nacional | | | | | | | | | | | | | | | | | |
| Tasa Neta de Ocupación | 93,7 | 95,5 | 95,3 | 95,4 | 95,5 | 96,0 | 96,3 | 95,6 | 96,5 | 95,5 | 95,4 | 96,1 | 96,3 | 96,4 | 96,6 | 96,4 | 97,1 |
| Tasa de Desempleo Abierto | 6,3 | 4,5 | 4,7 | 4,6 | 4,5 | 4,0 | 3,7 | 4,4 | 3,5 | 4,5 | 4,6 | 3,9 | 3,7 | 3,6 | 3,4 | 3,6 | 2,9 |
| Tasa de presión general | 17,9 | 14,2 | 13,7 | 13,4 | 13,5 | 11,5 | 12,0 | 11,6 | 10,2 | 12,9 | 10,3 | 9,5 | 8,9 | 9,0 | 8,8 | 8,7 | 8,2 |
| Porcentaje de subempleo | 48,2 | 47,5 | 46,3 | 46,4 | 47,7 | 46,5 | 48,4 | 45,6 | 44,2 | 43,7 | 41,4 | 42,1 | 40,7 | 40,4 | 39,5 | 40,9 | 41,2 |
| Tasa Global de Participación | 78,5 | 79,4 | 79,7 | 79,3 | 79,7 | 78,7 | 79,2 | 80,4 | 80,3 | 80,2 | 79,5 | 78,9 | 78,2 | 79,6 | 80,3 | 79,3 | 78,4 |
| Tasa de Inactividad | 21,5 | 20,6 | 20,3 | 20,7 | 20,3 | 21,3 | 20,8 | 19,6 | 19,7 | 19,8 | 20,5 | 21,1 | 21,8 | 20,4 | 19,7 | 20,7 | 21,6 |
| Tasa Bruta de Ocupación | 73,6 | 75,8 | 76,0 | 75,6 | 76,1 | 75,6 | 76,2 | 76,8 | 77,5 | 76,6 | 75,8 | 75,8 | 75,3 | 76,7 | 77,5 | 76,4 | 76,1 |
| Managua Ciudad | | | | | | | | | | | | | | | | | |
| Tasa Neta de Ocupación | 89,3 | 92,4 | 89,9 | 92,2 | 91,4 | 90,6 | 93,1 | 91,6 | 93,5 | 92,2 | 91,8 | 92,9 | 94,7 | 92,4 | 94,3 | 93,7 | 94,3 |
| Tasa de Desempleo Abierto | 10,7 | 7,6 | 10,1 | 7,8 | 8,6 | 9,4 | 6,9 | 8,4 | 6,5 | 7,8 | 8,2 | 7,1 | 5,3 | 7,6 | 5,7 | 6,3 | 5,7 |
| Tasa de presión general | 22,7 | 17,4 | 21,0 | 14,0 | 17,0 | 17,4 | 13,3 | 13,6 | 22,6 | 16,2 | 15,2 | 11,1 | 9,6 | 12,0 | 16,4 | 13,9 | 7,9 |
| Porcentaje de subempleo | 52,1 | 46,5 | 43,7 | 49,8 | 51,3 | 49,1 | 47,1 | 45,9 | 49,1 | 46,8 | 44,8 | 48,5 | 42,5 | 47,5 | 48,5 | 44,9 | 46,6 |
| Tasa Global de Participación | 72,2 | 70,5 | 73,3 | 69,2 | 72,6 | 70,4 | 69,9 | 71,3 | 73,4 | 71,2 | 71,7 | 70,1 | 69,6 | 72,8 | 70,7 | 72,8 | 69,8 |
| Tasa de Inactividad | 27,8 | 29,5 | 26,7 | 30,8 | 27,4 | 29,6 | 30,1 | 28,7 | 26,6 | 28,8 | 28,3 | 29,9 | 30,4 | 27,2 | 29,3 | 27,2 | 30,2 |
| Tasa Bruta de Ocupación | 64,4 | 65,1 | 65,8 | 63,8 | 66,3 | 63,8 | 65,1 | 65,3 | 68,6 | 65,7 | 65,8 | 65,1 | 65,9 | 67,2 | 66,7 | 68,2 | 65,8 |
| Resto Urbano | | | | | | | | | | | | | | | | | |
| Tasa Neta de Ocupación | 92,3 | 94,8 | 94,8 | 93,4 | 94,0 | 94,8 | 95,0 | 93,9 | 95,4 | 94,1 | 94,0 | 94,8 | 96,0 | 96,0 | 96,1 | 95,3 | 96,4 |
| Tasa de Desempleo Abierto | 7,7 | 5,2 | 5,2 | 6,6 | 6,0 | 5,2 | 5,0 | 6,1 | 4,6 | 5,9 | 6,0 | 5,2 | 4,0 | 4,0 | 3,9 | 4,7 | 3,6 |
| Tasa de presión general | 20,4 | 17,4 | 16,8 | 17,4 | 18,4 | 12,9 | 16,0 | 12,7 | 10,2 | 17,5 | 13,0 | 12,5 | 9,4 | 11,2 | 9,8 | 9,8 | 9,5 |
| Porcentaje de subempleo | 51,4 | 49,8 | 48,6 | 48,7 | 49,1 | 48,6 | 50,7 | 47,3 | 45,4 | 45,8 | 43,8 | 44,8 | 44,3 | 42,3 | 40,8 | 42,7 | 43,3 |
| Tasa Global de Participación | 74,7 | 75,7 | 75,8 | 75,3 | 75,7 | 74,0 | 74,7 | 76,1 | 75,3 | 76,1 | 76,5 | 75,6 | 74,8 | 75,4 | 76,8 | 75,2 | 74,0 |
| Tasa de Inactividad | 25,3 | 24,3 | 24,2 | 24,7 | 24,3 | 26,0 | 25,3 | 23,9 | 24,7 | 23,9 | 23,5 | 24,4 | 25,2 | 24,6 | 23,2 | 24,8 | 26,0 |
| Tasa Bruta de Ocupación | 68,9 | 71,7 | 71,8 | 70,3 | 71,1 | 70,2 | 70,9 | 71,4 | 71,8 | 71,6 | 71,9 | 71,7 | 71,9 | 72,3 | 73,8 | 71,6 | 71,3 |
| Urbano | | | | | | | | | | | | | | | | | |
| Tasa Neta de Ocupación | 91,5 | 94,1 | 93,4 | 93,1 | 93,2 | 93,6 | 94,5 | 93,3 | 94,9 | 93,6 | 93,4 | 94,2 | 95,7 | 94,9 | 95,6 | 94,8 | 95,8 |
| Tasa de Desempleo Abierto | 8,5 | 5,9 | 6,6 | 6,9 | 6,8 | 6,4 | 5,5 | 6,7 | 5,1 | 6,4 | 6,6 | 5,8 | 4,3 | 5,1 | 4,4 | 5,2 | 4,2 |
| Tasa de presión general | 21,1 | 17,4 | 18,0 | 16,5 | 18,0 | 14,2 | 15,3 | 13,0 | 13,7 | 17,1 | 13,6 | 12,1 | 9,4 | 11,4 | 11,6 | 11,0 | 9,0 |
| Porcentaje de subempleo | 51,6 | 48,9 | 47,2 | 49,0 | 49,7 | 48,8 | 49,7 | 46,9 | 46,5 | 46,1 | 44,1 | 45,8 | 43,8 | 43,8 | 42,9 | 43,4 | 44,3 |
| Tasa Global de Participación | 73,9 | 74,1 | 75,0 | 73,5 | 74,8 | 72,9 | 73,3 | 74,7 | 74,7 | 74,7 | 75,1 | 74,0 | 73,3 | 74,6 | 75,0 | 74,5 | 72,8 |
| Tasa de Inactividad | 26,1 | 25,9 | 25,0 | 26,5 | 25,2 | 27,1 | 26,7 | 25,3 | 25,3 | 25,3 | 24,9 | 26,0 | 26,7 | 25,4 | 25,0 | 25,5 | 27,2 |
| Tasa Bruta de Ocupación | 67,6 | 69,8 | 70,0 | 68,4 | 69,7 | 68,3 | 69,2 | 69,6 | 70,9 | 69,9 | 70,1 | 69,7 | 70,1 | 70,8 | 71,7 | 70,6 | 69,7 |
| Rural | | | | | | | | | | | | | | | | | |
| Tasa Neta de Ocupación | 96,6 | 97,2 | 97,8 | 98,2 | 98,3 | 98,9 | 98,5 | 98,4 | 98,6 | 97,9 | 97,9 | 98,5 | 97,0 | 98,2 | 97,8 | 98,4 | 98,8 |
| Tasa de Desempleo Abierto | 3,4 | 2,8 | 2,2 | 1,8 | 1,7 | 1,1 | 1,5 | 1,6 | 1,4 | 2,1 | 2,1 | 1,5 | 3,0 | 1,8 | 2,2 | 1,6 | 1,2 |
| Tasa de presión general | 13,9 | 10,3 | 8,3 | 9,7 | 8,0 | 8,3 | 8,1 | 10,0 | 6,0 | 7,7 | 6,1 | 6,2 | 8,2 | 6,1 | 5,4 | 5,9 | 7,3 |
| Porcentaje de subempleo | 44,2 | 45,9 | 45,1 | 43,4 | 45,3 | 43,9 | 47,0 | 44,0 | 41,5 | 41,0 | 38,1 | 37,6 | 37,0 | 36,3 | 35,4 | 38,0 | 37,5 |
| Tasa Global de Participación | 85,1 | 87,1 | 86,6 | 87,7 | 86,8 | 87,1 | 87,6 | 88,6 | 88,3 | 88,2 | 86,0 | 86,1 | 85,3 | 86,8 | 88,0 | 86,3 | 86,6 |
| Tasa de Inactividad | 14,9 | 12,9 | 13,4 | 12,3 | 13,2 | 12,9 | 12,4 | 11,4 | 11,7 | 11,8 | 14,0 | 13,9 | 14,7 | 13,2 | 12,0 | 13,7 | 13,4 |
| Tasa Bruta de Ocupación | 82,2 | 84,6 | 84,7 | 86,1 | 85,3 | 86,2 | 86,4 | 87,2 | 87,0 | 86,4 | 84,1 | 84,8 | 82,8 | 85,3 | 86,0 | 84,9 | 85,5 |

^{/1} : Datos preliminares

Fuente: Encuesta de Empleo Mensual, INIDE.

CRISTIANA, SOCIALISTA, SOLIDARIA!

INSTITUTO NACIONAL DE INFORMACIÓN DE DESARROLLO

Los Arcos, Frente el Hospital Lenin Fonseca - Telf.:22666178

<https://www.inide.gob.ni> - Managua - Nicaragua

Anexo 3:
Mujeres: Indicadores Mensuales de Mercado Laboral
(porcentajes)

| Indicadores | 2021 ¹ | | | | | | | | | 2022 ¹ | | | | | | | |
|------------------------------|-------------------|------|-------|-------|--------|------------|---------|-----------|-----------|-------------------|---------|-------|-------|------|-------|-------|--------|
| | Abril | Mayo | Junio | Julio | Agosto | Septiembre | Octubre | Noviembre | Diciembre | Enero | Febrero | Marzo | Abril | Mayo | Junio | Julio | Agosto |
| Nacional | | | | | | | | | | | | | | | | | |
| Tasa Neta de Ocupación | 94,9 | 95,3 | 95,2 | 95,3 | 95,8 | 96,0 | 95,7 | 96,3 | 96,6 | 95,8 | 95,7 | 96,2 | 96,6 | 96,1 | 96,3 | 96,5 | 96,6 |
| Tasa de Desempleo Abierto | 5,1 | 4,7 | 4,8 | 4,7 | 4,2 | 4,0 | 4,3 | 3,7 | 3,4 | 4,2 | 4,3 | 3,8 | 3,4 | 3,9 | 3,7 | 3,5 | 3,4 |
| Tasa de presión general | 14,2 | 13,3 | 11,9 | 11,7 | 12,7 | 9,0 | 12,3 | 9,7 | 9,6 | 11,3 | 9,4 | 8,6 | 7,7 | 8,4 | 8,9 | 7,5 | 9,3 |
| Porcentaje de subempleo | 43,9 | 40,0 | 39,5 | 39,7 | 41,3 | 38,4 | 40,8 | 39,3 | 40,3 | 39,2 | 37,9 | 37,0 | 37,5 | 36,2 | 35,8 | 36,8 | 36,0 |
| Tasa Global de Participación | 53,5 | 55,0 | 56,1 | 55,1 | 56,3 | 54,7 | 55,6 | 56,5 | 56,9 | 56,0 | 55,4 | 55,4 | 54,5 | 55,5 | 55,3 | 55,0 | 54,7 |
| Tasa de Inactividad | 46,5 | 45,0 | 43,9 | 44,9 | 43,7 | 45,3 | 44,4 | 43,5 | 43,1 | 44,0 | 44,6 | 44,6 | 45,5 | 44,5 | 44,7 | 45,0 | 45,3 |
| Tasa Bruta de Ocupación | 50,7 | 52,4 | 53,4 | 52,5 | 53,9 | 52,5 | 53,2 | 54,4 | 54,9 | 53,6 | 53,0 | 53,3 | 52,6 | 53,3 | 53,3 | 53,0 | 52,9 |
| Managua Ciudad | | | | | | | | | | | | | | | | | |
| Tasa Neta de Ocupación | 92,4 | 92,9 | 93,1 | 95,6 | 93,3 | 93,5 | 94,1 | 94,7 | 95,3 | 92,9 | 93,6 | 96,0 | 96,2 | 93,4 | 94,5 | 94,8 | 96,1 |
| Tasa de Desempleo Abierto | 7,6 | 7,1 | 6,9 | 4,4 | 6,7 | 6,5 | 5,9 | 5,3 | 4,7 | 7,1 | 6,4 | 4,0 | 3,8 | 6,6 | 5,5 | 5,2 | 3,9 |
| Tasa de presión general | 16,7 | 13,7 | 15,0 | 9,1 | 13,8 | 12,9 | 13,1 | 10,2 | 18,5 | 13,9 | 11,8 | 7,4 | 8,0 | 10,4 | 13,9 | 10,7 | 6,0 |
| Porcentaje de subempleo | 47,3 | 36,9 | 39,3 | 45,8 | 46,9 | 41,1 | 42,6 | 41,4 | 47,9 | 41,9 | 38,4 | 43,5 | 37,1 | 38,8 | 44,3 | 39,6 | 43,3 |
| Tasa Global de Participación | 56,8 | 58,2 | 58,0 | 54,6 | 59,6 | 57,5 | 58,5 | 56,1 | 59,8 | 59,9 | 59,0 | 57,2 | 58,5 | 59,3 | 58,0 | 59,3 | 56,8 |
| Tasa de Inactividad | 43,2 | 41,8 | 42,0 | 45,4 | 40,4 | 42,5 | 41,5 | 43,9 | 40,2 | 40,1 | 41,0 | 42,8 | 41,5 | 40,7 | 42,0 | 40,7 | 43,2 |
| Tasa Bruta de Ocupación | 52,5 | 54,0 | 53,9 | 52,2 | 55,6 | 53,8 | 55,1 | 53,1 | 57,0 | 55,6 | 55,3 | 54,9 | 56,3 | 55,4 | 54,8 | 56,2 | 54,5 |
| Resto Urbano | | | | | | | | | | | | | | | | | |
| Tasa Neta de Ocupación | 94,7 | 95,4 | 95,0 | 95,1 | 95,6 | 96,1 | 95,6 | 96,1 | 95,7 | 95,3 | 95,6 | 96,0 | 96,6 | 96,5 | 96,6 | 96,5 | 96,3 |
| Tasa de Desempleo Abierto | 5,3 | 4,6 | 5,0 | 4,9 | 4,4 | 3,9 | 4,4 | 3,9 | 4,3 | 4,7 | 4,4 | 4,0 | 3,4 | 3,5 | 3,4 | 3,5 | 3,7 |
| Tasa de presión general | 14,4 | 14,7 | 13,7 | 13,3 | 15,5 | 8,7 | 14,6 | 9,9 | 9,5 | 14,0 | 10,3 | 10,0 | 7,7 | 8,6 | 8,7 | 7,7 | 10,3 |
| Porcentaje de subempleo | 48,5 | 46,0 | 45,1 | 42,5 | 47,3 | 42,9 | 46,4 | 43,8 | 43,8 | 44,3 | 42,5 | 41,4 | 41,6 | 39,6 | 39,7 | 40,3 | 37,2 |
| Tasa Global de Participación | 56,6 | 58,5 | 59,9 | 58,8 | 59,2 | 57,3 | 57,2 | 58,4 | 57,8 | 57,6 | 57,8 | 59,0 | 57,7 | 58,4 | 58,1 | 58,5 | 58,8 |
| Tasa de Inactividad | 43,4 | 41,5 | 40,1 | 41,2 | 40,8 | 42,7 | 42,8 | 41,6 | 42,2 | 42,4 | 42,2 | 41,0 | 42,3 | 41,6 | 41,9 | 41,5 | 41,2 |
| Tasa Bruta de Ocupación | 53,6 | 55,8 | 56,8 | 55,9 | 56,6 | 55,0 | 54,6 | 56,1 | 55,3 | 54,9 | 55,2 | 56,6 | 55,7 | 56,3 | 56,1 | 56,5 | 56,7 |
| Urbano | | | | | | | | | | | | | | | | | |
| Tasa Neta de Ocupación | 94,1 | 94,7 | 94,4 | 95,2 | 94,9 | 95,3 | 95,1 | 95,7 | 95,6 | 94,6 | 95,1 | 96,0 | 96,5 | 95,6 | 96,0 | 96,0 | 96,3 |
| Tasa de Desempleo Abierto | 5,9 | 5,3 | 5,6 | 4,8 | 5,1 | 4,7 | 4,9 | 4,3 | 4,4 | 5,4 | 4,9 | 4,0 | 3,5 | 4,4 | 4,0 | 4,0 | 3,7 |
| Tasa de presión general | 15,1 | 14,4 | 14,0 | 12,1 | 15,0 | 9,9 | 14,1 | 10,0 | 12,2 | 14,0 | 10,7 | 9,3 | 7,7 | 9,1 | 10,2 | 8,6 | 9,1 |
| Porcentaje de subempleo | 48,2 | 43,4 | 43,5 | 43,4 | 47,2 | 42,4 | 45,3 | 43,1 | 45,0 | 43,6 | 41,3 | 42,0 | 40,3 | 39,4 | 41,0 | 40,1 | 39,0 |
| Tasa Global de Participación | 56,6 | 58,4 | 59,3 | 57,6 | 59,3 | 57,3 | 57,6 | 57,7 | 58,4 | 58,3 | 58,1 | 58,5 | 57,9 | 58,6 | 58,1 | 58,8 | 58,2 |
| Tasa de Inactividad | 43,4 | 41,6 | 40,7 | 42,4 | 40,7 | 42,7 | 42,4 | 42,3 | 41,6 | 41,7 | 41,9 | 41,5 | 42,1 | 41,4 | 41,9 | 41,2 | 41,8 |
| Tasa Bruta de Ocupación | 53,3 | 55,3 | 56,0 | 54,8 | 56,3 | 54,7 | 54,8 | 55,2 | 55,8 | 55,1 | 55,2 | 56,1 | 55,9 | 56,1 | 55,8 | 56,4 | 56,0 |
| Rural | | | | | | | | | | | | | | | | | |
| Tasa Neta de Ocupación | 96,7 | 96,7 | 96,9 | 95,5 | 97,6 | 97,4 | 96,7 | 97,4 | 98,4 | 98,3 | 97,1 | 96,7 | 96,9 | 97,0 | 97,0 | 97,4 | 97,3 |
| Tasa de Desempleo Abierto | 3,3 | 3,3 | 3,1 | 4,5 | 2,4 | 2,6 | 3,3 | 2,6 | 1,6 | 1,7 | 2,9 | 3,3 | 3,1 | 3,0 | 3,0 | 2,6 | 2,7 |
| Tasa de presión general | 12,5 | 11,0 | 7,7 | 10,8 | 8,0 | 7,2 | 8,7 | 9,2 | 4,7 | 6,0 | 6,9 | 7,3 | 7,5 | 6,8 | 6,1 | 5,0 | 9,7 |
| Porcentaje de subempleo | 35,4 | 33,3 | 31,7 | 32,3 | 29,6 | 30,6 | 32,1 | 32,3 | 31,6 | 30,9 | 31,4 | 26,9 | 31,6 | 29,7 | 25,3 | 29,9 | 29,9 |
| Tasa Global de Participación | 47,9 | 49,0 | 50,4 | 50,9 | 51,0 | 50,1 | 52,0 | 54,3 | 54,3 | 52,0 | 50,7 | 50,1 | 48,4 | 49,9 | 50,4 | 48,4 | 48,7 |
| Tasa de Inactividad | 52,1 | 51,0 | 49,6 | 49,1 | 49,0 | 49,9 | 48,0 | 45,7 | 45,7 | 48,0 | 49,3 | 49,9 | 51,6 | 50,1 | 49,6 | 51,6 | 51,3 |
| Tasa Bruta de Ocupación | 46,3 | 47,4 | 48,8 | 48,6 | 49,8 | 48,8 | 50,3 | 52,9 | 53,4 | 51,0 | 49,2 | 48,4 | 46,9 | 48,4 | 48,9 | 47,1 | 47,4 |

/1 : Datos preliminares

Fuente: Encuesta de Empleo Mensual, INIDE.

CRISTIANA, SOCIALISTA, SOLIDARIA!

INSTITUTO NACIONAL DE INFORMACIÓN DE DESARROLLO

Los Arcos, Frente el Hospital Lenin Fonseca - Telf.:22666178

<https://www.inide.gob.ni> - Managua - Nicaragua

**Instituto Nacional de
Información de Desarrollo**

iNIDE

CRISTIANA, SOCIALISTA, SOLIDARIA!

INSTITUTO NACIONAL DE INFORMACIÓN DE DESARROLLO

Los Arcos, Frente el Hospital Lenin Fonseca - Telf.:22666178

<https://www.inide.gob.ni> - Managua - Nicaragua