



Gobierno Bolaños
¡Nueva Era!

Gobierno de Nicaragua
Instituto Nacional de Estadísticas y Censos

**INFORME GENERAL SOBRE ENCUESTA
DE HOGARES, PARA MEDICIÓN DEL EMPLEO
NOVIEMBRE 2004**

Elaborado por:

Lic. Maryan Balmaceda Vivas.
Consultor-MECovi

Managua, Nicaragua.
Marzo 2005

EQUIPO TÉCNICO

Lic. Maryan Balmaceda Vivas.
Consultor-INEC

METODOLOGIA

Lic. Irene Álvarez - Directora de Censos y Encuestas.
Lic. Juana Urroz - Departamento de Estadísticas Sociales.

PROCESAMIENTO

Ing. Luis Ramírez - Director de Informática
Sr. Santiago Mejía Solís. -Responsable Procesamiento de datos.
Sr. Francisco Aragón. -Analista Programador.

CAMPO

Venancio Carrillo. Dirección de Censos y Encuestas.
Juana Urroz Castillo. Jefe Depto. de Estadísticas Sociales.
Javier Pérez Delgado. Dirección de Censos y Encuestas.

Diseño de muestra.

Msc. Adolfo Díaz Galindo. Banco Central.
Lic. Karla Arriola. INEC.

Validación Base de datos, principales indicadores de la fuerza laboral.

Lic. Maryan Balmaceda Vivas.
Consultor INEC.

EDICIÓN

Ing. Fátima Pérez Hudiel – Dirección de Informática

PRESENTACIÓN

El Gobierno de la República de Nicaragua, a través del Instituto Nacional de Estadísticas y Censos, se complace en dar a conocer el Informe “Encuesta de Hogares, para la medición del empleo Noviembre 2004” a Instituciones Privadas y Publicas, misiones Internacionales, Universidades, Sociedad Civil y Organismos Internacionales.

El informe presenta un amplio detalle, sobre la evolución de las principales características de la fuerza laboral, Nacional, Urbano y Rural, basado en las tres encuestas de empleo realizadas a Noviembre de cada año 2000, 2003 y 2004, como: desempleados, subempleados (visibles e invisibles), ocupados clasificados por tamaño de empresas, categoría ocupacional, segmentación del mercado (formal e informal), niveles de educación e indicadores de trabajo decente.

El Instituto Nacional de Estadísticas y Censos, agradece el apoyo Financiero otorgado por el Banco Central de Nicaragua, SECEP, Banco Mundial, Banco Interamericano de Desarrollo y el apoyo técnico del MITRAB, Banco Central y la SECEP.

El Instituto agradece la colaboración brindada por la población Nicaragüense, al suministrar importante información, sin la cual no hubiera sido posible la elaboración de este Informe.

Lic. Néstor Delgadillo
Director General
INEC

CONTENIDO

I. ANTECEDENTES	1
II. EVOLUCIÓN DE LA PEA A NIVEL NACIONAL.	2
POBLACIÓN ECONÓMICAMENTE ACTIVA.....	2
OCUPADOS.....	2
<i>Ocupados por Rama de Actividad.....</i>	<i>3</i>
<i>Ocupados Plenos.</i>	<i>7</i>
<i>Ocupados en el Sector Formal e Informal.....</i>	<i>11</i>
<i>Ocupados por Categoría Ocupacional.....</i>	<i>12</i>
<i>Ocupados por Niveles de Educación.....</i>	<i>14</i>
<i>Ocupados por Tamaño de Empresa.</i>	<i>15</i>
SUBEMPLEADOS.....	17
DESEMPLEADOS.....	19
III. CARACTERÍSTICAS DE LA PEA URBANA.....	21
POBLACIÓN ECONÓMICAMENTE ACTIVA.....	21
OCUPADOS.....	21
<i>Ocupados por Ramas de Actividad Económica.</i>	<i>21</i>
<i>Ocupados por Nivel de Educación.....</i>	<i>22</i>
<i>Ocupados por Categoría Ocupacional.....</i>	<i>24</i>
<i>Ocupados urbanos en el Sector Formal e Informal.</i>	<i>25</i>
SUBEMPLEADOS.....	25
DESEMPLEADOS.....	27
IV. CARACTERÍSTICAS DE LA PEA RURAL.....	28
OCUPADOS.....	28
V) EVOLUCIÓN DE LA CALIDAD DEL EMPLEO EN NICARAGUA, PERÍODO 2000-2003-2004.....	33
V. ANEXOS.....	36
ANEXO NO. 1. CUESTIONARIO UTILIZADO.....	36
ANEXO NO. 2. DEFINICIONES BÁSICAS	41
ANEXO NO. 3. MÉTODO DE MUESTREO.....	46
ANEXO NO. 4. PRINCIPALES INDICADORES DE LA FUERZA LABORAL.....	49
ANEXO NO. 5. CARACTERÍSTICAS SOCIO LABORALES DE LA POBLACIÓN DE 10 AÑOS Y MÁS, POR SECTORES ECONÓMICOS Y SEXO, SEGÚN INDICADORES BÁSICOS.....	50
ANEXO NO. 6. POBLACIÓN DE 10 AÑOS Y MÁS ECONÓMICAMENTE ACTIVA, POR CONDICIÓN DE ACTIVIDAD, SEGÚN ÁREA DE RESIDENCIA, RAMA DE ACTIVIDAD ECONÓMICA, SEXO Y SECTORES ECONÓMICOS.....	60
ANEXO NO. 7. PRINCIPALES INDICADORES DE TRABAJO DECENTE.....	81

I. ANTECEDENTES

Las encuestas de hogares para la medición del empleo sistematizadas, constituyen una importante fuente de información, para conocer las principales características de la fuerza laboral, diseño de políticas, medición y evaluación del impacto de las mismas en la generación de empleo, actividad que ha sido priorizada por el Gobierno de la República, en su Plan Nacional de Desarrollo.

El Instituto Nacional de Estadísticas y Censos, como Organismo Rector de las Estadísticas Nacionales del País, ejecuto por tercera vez en el mes de Noviembre del año 2004 la XIX Encuesta de hogares para la medición del empleo, siendo la primera encuesta de empleo dentro del Plan Nacional de encuestas, para dar seguimiento a los indicadores de empleo y al impacto de la política económica del Gobierno, en lo que respecta a la generación de empleo.

Esta encuesta tiene cobertura nacional en área urbana y rural, con la colaboración técnica de la Secretaría de Coordinación y Estrategia de la el apoyo Presidencia, Banco Central de Nicaragua y el Ministerio del Trabajo, utilizándose el mismo diseño muestral de la encuesta realizada en el mes de noviembre 2003, bajo la modalidad panel o sea utilizando las mismas viviendas de la encuesta de empleo noviembre 2003. En el cuestionario utilizado en esta encuesta, se introdujeron preguntas encaminadas a la medición de indicadores de trabajo decente, definidos por la Organización Internacional del Trabajo.

El marco conceptual de las encuestas de empleo realizadas por el Instituto Nacional de estadísticas y Censos, obedecen a las recomendaciones formuladas por la Organización Internacional del trabajo, para la elaboración de los principales indicadores de la fuerza laboral, aunque es necesario introducir algunos cambios, para la medición de los ocupados por segmentación del mercado formal e informal, así como también del empleo inadecuado (subempleados).

El informe contiene un amplio detalle de las principales características de la fuerza laboral, basado en las encuestas de empleo realizadas en los años 2000, 2003 y 2004. como: (desempleados, ocupados por tamaño de empresa, ramas de actividad económica, niveles de educación, segmentación del mercado(formal e informal) y categoría ocupacional).

II. EVOLUCIÓN DE LA PEA A NIVEL NACIONAL.

Población Económicamente Activa.

Durante el período 2000-2003, la población económicamente activa del país presentó un crecimiento promedio de anual de 2.6 por ciento, de Noviembre 2003 a Noviembre 2004, se presentó un incremento de 1.6 por ciento, ocasionado principalmente por un mayor dinamismo de crecimiento de la PEA urbana 2.6 por ciento vs. la PEA rural 0.2 por ciento.

En la PEA los grupos de edades que presentaron mayor crecimiento fueron los ubicados en los rangos de 20-24 y 25-29 años. En el período 2004 vs 2003, estos grupos crecieron 1.8 veces el promedio anual alcanzado en el lapso 2000-2003, lo que implica una mejoría en la incorporación de la fuerza laboral joven al mercado de trabajo.

Ocupados

La población ocupada durante el periodo 2000- 2003, creció a una tasa promedio anual de 1.9 por ciento, de Noviembre 2003 a Noviembre 2004, se registro un incremento de 2.9 por ciento acorde con el crecimiento del Índice Mensual de Actividad Económica (IMAE), durante ese lapso de tiempo de 5.1 por ciento.

Durante el período 2000-2003, se genero un total de 107.4 miles nuevos empleos equivalentes a un promedio anual de 35.8 miles nuevos puestos de trabajo. De Noviembre 2003 a Noviembre 2004, se crearon un total de 56.2 miles nuevos empleos equivalente a 1.6 veces el promedio anual generado durante el período 2000-2003, resultado de diversos factores que han estimulado la producción y las exportaciones, como la aprobación de importantes leyes, especialmente aquellas que permitieron al país acceder a la iniciativa para países pobres altamente endeudados; las exitosas negociaciones del tratado de libre comercio entre Centroamérica y los Estados Unidos; la elaboración de un Plan Nacional de Desarrollo y la aprobación de la Ley de equidad Fiscal, eventos que han contribuido a fortalecer la imagen del país y a mejorar su crecimiento económico.

Cuadro No.1

Ocupados por ramas de actividad económica.

	Nov-00	Nov-03	Nov-04	Nov-03 vs Nov-00	Nov-04 vs Nov-03
Agricultura, Silvicultura y Pesca	580,642	585 339	597954	4 697	12 615
Minas y Canteras	6,562	4 550	5634	(2 012)	1 084
Industria Manufacturera	247,492	254 535	254759	7 043	224
Electricidad, Gas y Agua	10,990	12 458	6864	1 468	(5 594)
Construcción	90,233	72 647	95302	(17 586)	22 655
Comercio, Restaurantes y Hoteles	402,224	448 454	466502	46 230	18 048
Transporte, Almacenamientos y Comunicaciones	67,478	73 406	79957	5 928	6 551
Establecimientos Financieros y Seguros	49,124	51 082	60706	1 958	9 624
Servicios Comunales, Sociales y Personales	354,867	414 494	405440	59 627	(9 054)
No Aplica	-	-	-	-	-
Total	1 809 612	1 916 965	1 973 118	107 353	56 153

Nota: La encuesta de empleo Noviembre 2003, están expandidos de acuerdo a los nuevos factores de expansión.

Fuente: Encuesta de empleo Noviembre 2000 MITRAB , Noviembre 2003 y Noviembre 2004 INEC.

Ocupados por Ramas de Actividad.

La evolución de los ocupados por actividades económicas, sigue en forma general el mismo comportamiento que registró el IMAE en ese período de tiempo exceptuando la actividad de Electricidad, Gas y Agua, como puede apreciarse en el Cuadro No. 2 y en el gráfico No. 1.

La actividad de Electricidad de Gas y Agua, experimentó una contracción de 45.1 por ciento en el nivel de ocupados correspondiente al período Noviembre 2004 vs Noviembre 2003, en contraste con la variación del IMAE de esa actividad que aumento 2.1 por ciento en ese lapso de tiempo.

Esta diferencia es explicada en parte; por una nueva política de organización de las Empresas de ENACAL y UNION FENOSA, orientada a la subcontratación de algunos servicios, como: vigilancia, cobro, instalación de medidores, postes eléctricos etc., así como también a aspectos metodológicos, ya que el IMAE de Electricidad y Agua, mide solamente la generación de energía eléctrica y agua potable, excluyendo la distribución de estos servicios y la producción y distribución de gas licuado. En tanto que en la Clasificación Uniforme de las Actividades Económicas de Nicaragua (CUAEN), utilizada en la encuestas de empleo, para clasificar a los ocupados por actividades Económicas, la “Actividad de Electricidad, Gas y Agua” contiene la Generación, Captación y Distribución de Energía Eléctrica y Agua Potable, así como también la Producción y Distribución de gas licuado.

Cuadro No. 2

Variación porcentual Ocupados vs IMAE

	Variac% Nov-04 vs Nov-03 Ocupados	Variac% Nov-04 vs. Nov-03. IMAE
Agropecuaria, Silvicultura y Pesca	2.2	11.2
Minas y Canteras	23.8	18.4
Industria Manufacturera	0.1	1.1
Electricidad, Gas y Agua	-44.9	2.1
Construcción	31.2	15.3
Comercio, Restaurantes y Hoteles	4.0	4.2
Transporte, almacenamiento y comunicaciones	8.9	-0.3
Establecimientos Financieros y Seguros	18.8	10.0
Total	2.9	5.1

Fuente: Banco Central y Encuesta de Hogares para la medición del Empleo Noviembre 2003 y 2004.
INEC.

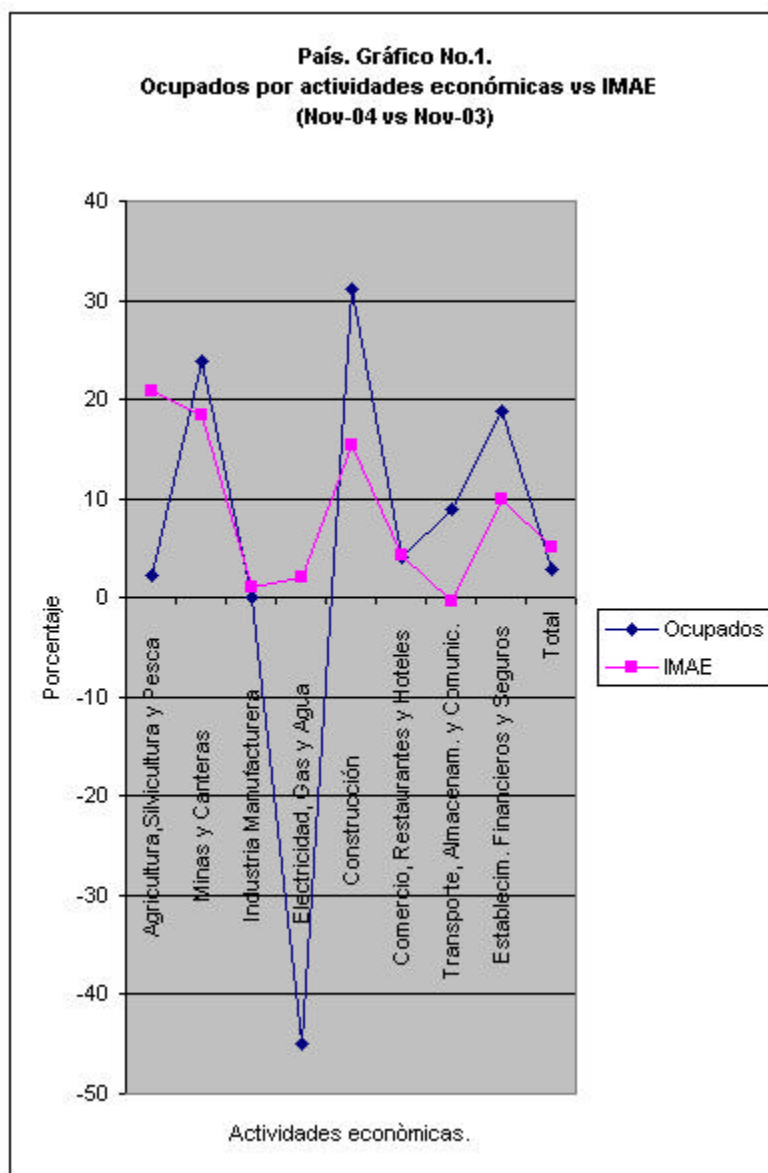

El aumento de la actividad económica medida por el IMAE, se explica básicamente por un ritmo de crecimiento promedio anual de 6.2 por ciento vs. 2.8 por ciento registrado a Noviembre 2003, ocasionado por un mayor ritmo de crecimiento de las actividades agrícolas, industria, construcción y comercio, que aportaron 3.4 puntos porcentuales al crecimiento del IMAE. Las actividades pecuaria, minería, financiera, transporte y energía y agua, igualmente presentaron un buen ritmo de crecimiento, contribuyendo con 2.9 puntos porcentuales al crecimiento de la actividad económica.

El sector terciario de la economía continúa representando una importante fuente de generación de empleo, más de un 50 por ciento de los ocupados totales del país están ubicados en este sector, especialmente las actividades de Comercio, Restaurantes y Hoteles y Servicios Comunes y Sociales y Personales, que absorben alrededor del 80 por ciento de los ocupados de este sector.

Cabe señalar que durante el período 2000-2003 se registra una tendencia creciente de la participación relativa de los ocupados de este sector vs. los ocupados totales del país, al pasar de 48.9 por ciento en Noviembre 2000 a 51.7 por ciento en Noviembre 2003.

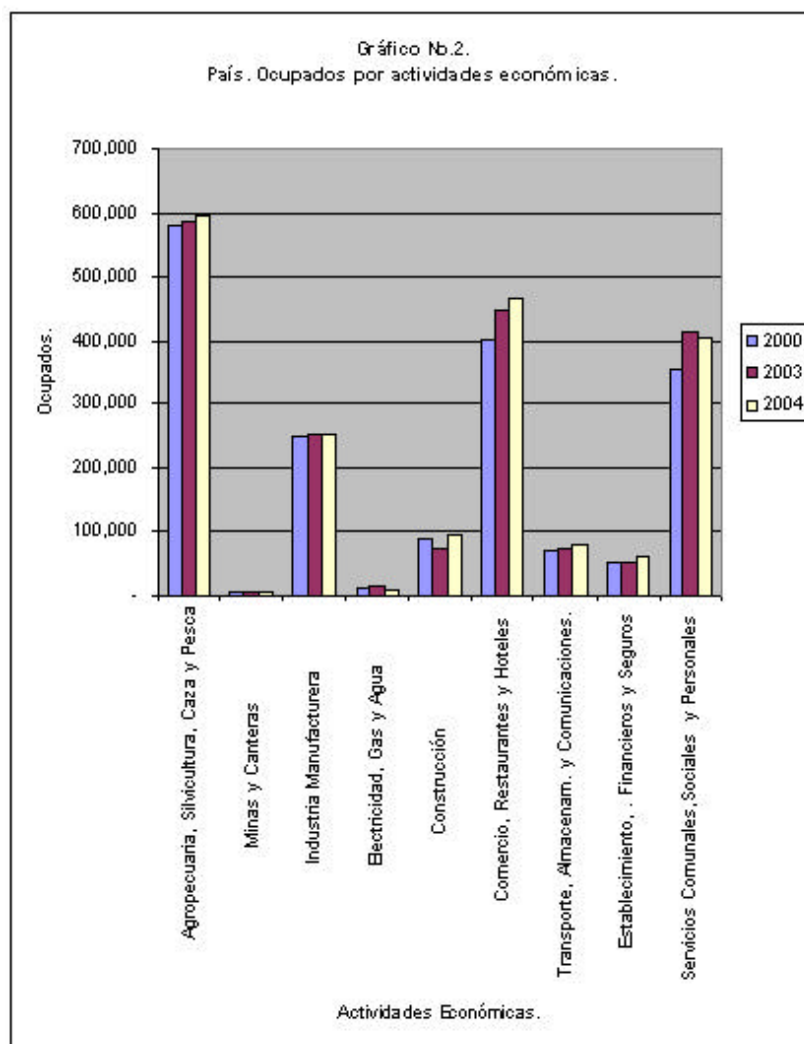

El sector informal continúa siendo igualmente una importante fuente de generación de empleos, más del 60 por ciento de los ocupados están ubicados en el sector informal de la economía, creándose de noviembre 2000 a noviembre 2003 un total de 128.3 miles nuevos empleos en este sector, tendencia que se revierte a Noviembre 2004, al registrarse una contracción en la generación con respecto a Noviembre 2003 de 25.0 miles empleos, lo cual nos indica una mejoría en la recomposición de la fuerza laboral en base a la segmentación del mercado al incrementarse los empleados del sector formal en este período.

En lo que respecta a los ocupados por actividades económicas, se observa que los resultados de la encuesta de empleo a Noviembre 2004, revelan que los ocupados masculinos predominan en casi todas las ramas de actividades económicas, exceptuando las actividades de “Comercio, Restaurantes y Hoteles”, y “Servicios Comunales, Sociales y Personales”. Debe señalarse que durante el período Noviembre 2003 - Noviembre 2004, los ocupados masculinos crecieron 5.2 por ciento, mientras que las ocupados femeninas disminuyeron su crecimiento en 0.6



por ciento. Así mismo las ocupadas femenina han reducido su participación relativa con respecto al total de ocupados en 1.3 puntos porcentuales, al pasar de 38.5 por ciento del total de ocupados a Noviembre 2003 a 37.2 por ciento a Noviembre 2004.

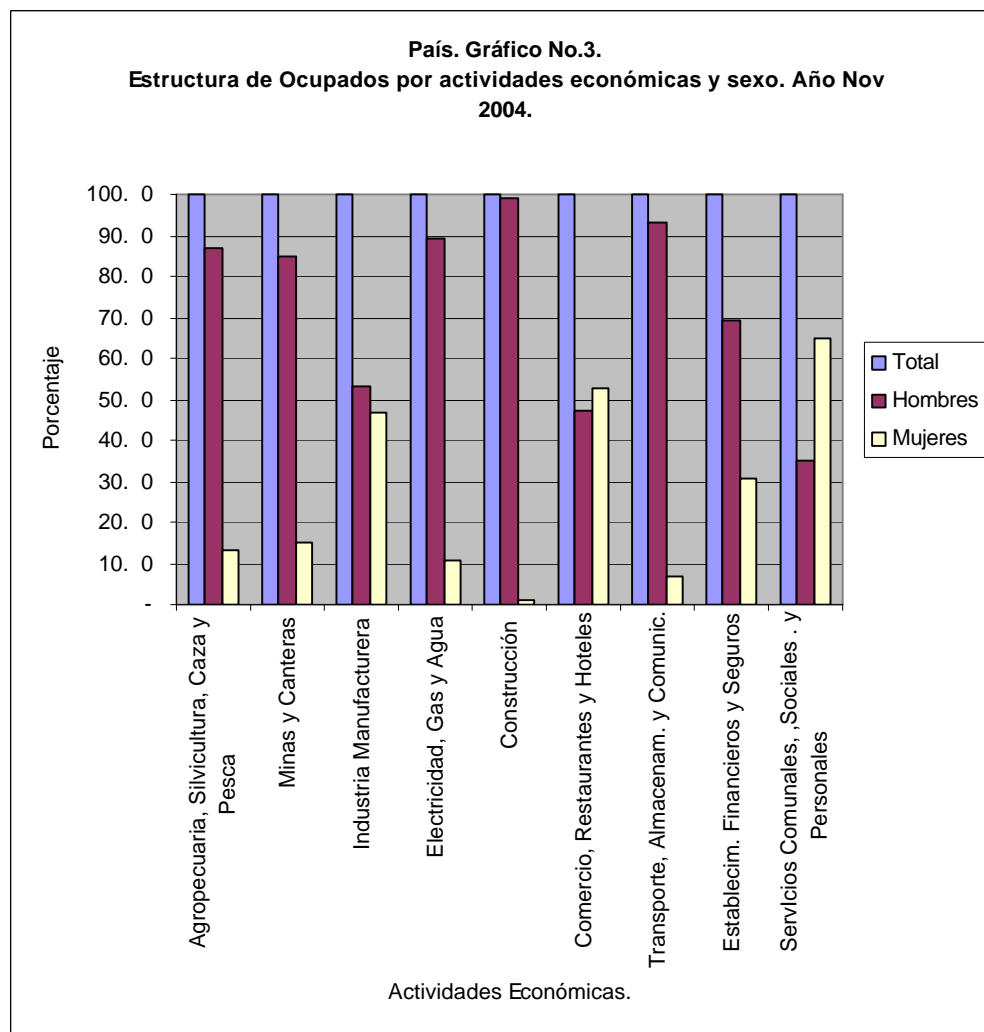

Ocupados Plenos.

Durante el período 2000-2003 la tasa de ocupados plenos disminuyó su participación en 5.6 puntos porcentuales, no obstante, de Noviembre 2003 a Noviembre 2004, se presentó una notable mejoría al incrementarse la tasa de ocupados plenos en 8.7 puntos porcentuales, lo cual nos indica una situación muy positiva, al reducirse el número de subempleados que poseen baja productividad, reducido niveles de ingresos y además carentes de protección de seguridad social.



La tendencia observada durante el período 2000-2004, nos revela que las ramas de actividad económica, que mayormente absorbieron ocupados plenos fueron: “Establecimientos Financieros y Seguros”, “Electricidad, Gas y Agua”, con participaciones relativas con respecto a los ocupados totales mayores del 76.0 por ciento.



Gráfico No. 5.
País: Ocupados por ramas de actividad económica clasificados en plenos, subempleados (visibles e invisibles) y ocupados a tiempo parcial voluntariamente (Año 2003)





En la encuesta de empleo realizada en el mes de Noviembre 2004, las ramas de actividades que presentaron mayor número de ocupados plenos fueron: “Electricidad, gas y agua” “Establecimientos Financieros y Seguros” y “Transporte, almacenamiento y comunicaciones” del orden de 85.6, 79.3 y 66.7 por ciento respectivamente.

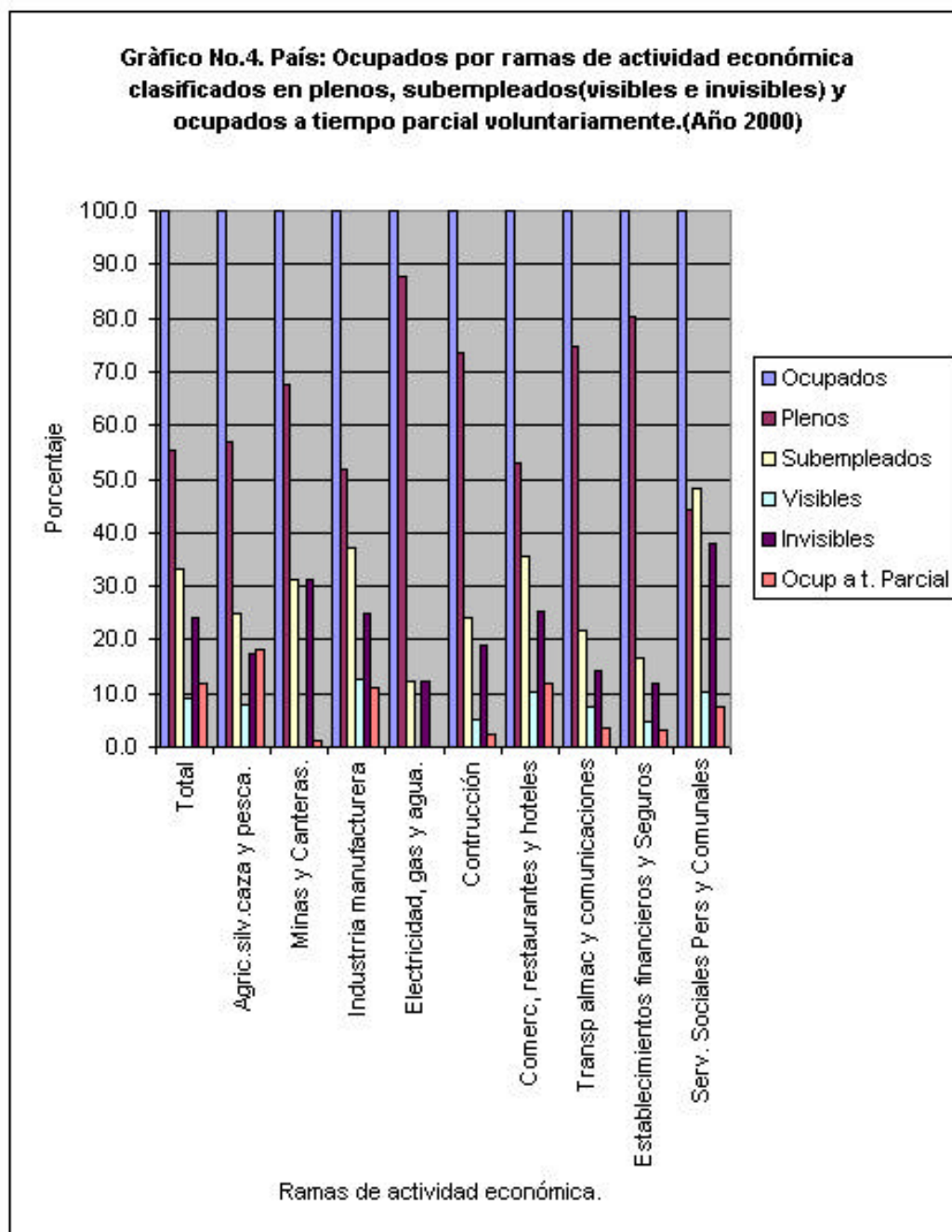
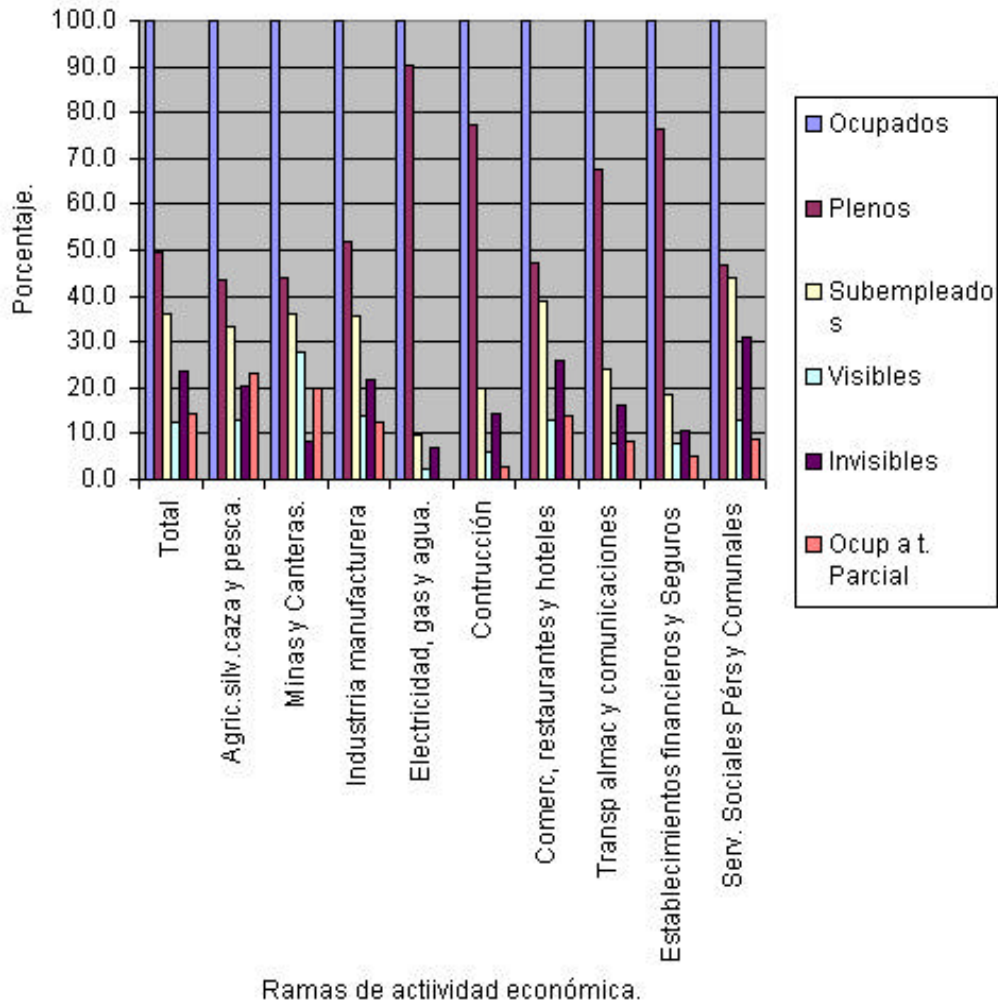
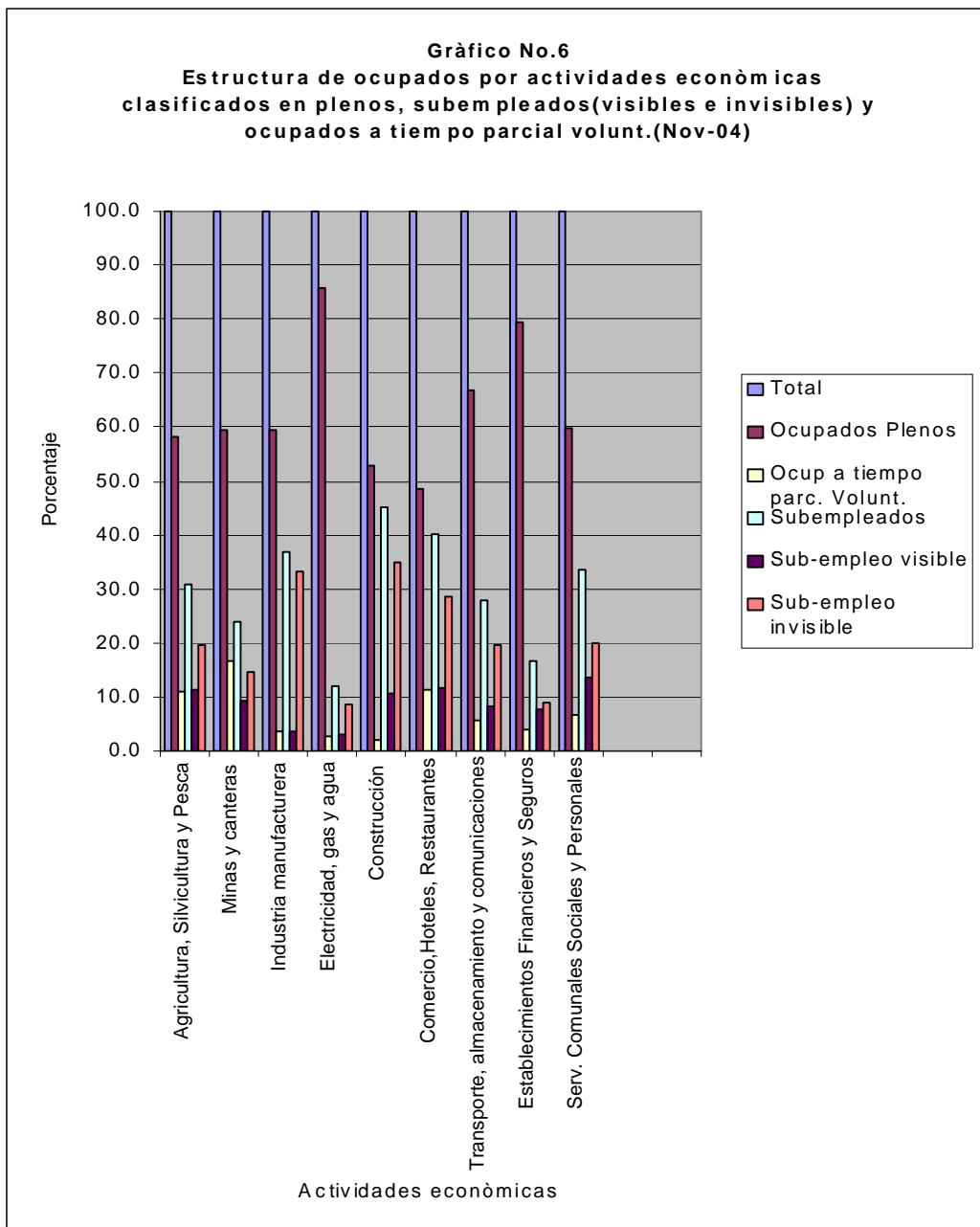

Ocupados en el Sector Formal e Informal.

En los países en vías de desarrollo el sector informal, representa una importante fuente de generación de empleos ante las pocas oportunidades de empleo que ofrece el sector formal de la economía, que obliga a las personas a buscar sus propios medios de sobrevivencia, generándose ellos mismos sus propias oportunidades de empleos, con reducidos niveles de ingresos, carente del amparo de la seguridad social y de las leyes laborales y con muy pocas oportunidades de insertarse al sector formal, por las limitaciones de nivel educativo y calificaciones que poseen, que no corresponde a la demanda, que exige el sector formal de la economía.

Los resultados de la encuesta de empleo Noviembre 2004, revelan que el 62.9 por ciento de los ocupados totales del país, están ubicados en el sector informal, alcanzándose el mismo valor de la encuesta de empleo realizada en el año 2000, lo que nos indica que durante el período Noviembre 2000 a Noviembre 2004 no se ha logrado reducir la tasa de empleo del sector informal (Ver Anexo No. 4, Principales indicadores de la fuerza laboral).

La evolución por segmentación del mercado y por sexo en el período (2000-2004), los ocupados masculino ubicados en el sector formal representan más del 63.0 por ciento de los ocupados totales en este sector y en el informal, arriba del 60.0 por ciento; no obstante las ocupadas femenina, presentan un incremento de 2.4 puntos porcentuales en su participación relativa en el sector formal en ese lapso de tiempo (2000-2004), lo que nos revela una mejoría de la calidad del empleo de las ocupadas del sexo femenino.

En todas las encuestas de empleo a nivel nacional realizadas durante el período 2000-2004, Nicaragua se caracteriza por una segmentación del mercado mayoritariamente informal, en casi todas las ramas de actividad económica, exceptuando “Electricidad, gas y agua”, “Establecimientos Financieros y Seguros”, “Minas y Canteras” y “Servicios Comunales, Sociales y Personales” donde el sector formal es predominante.

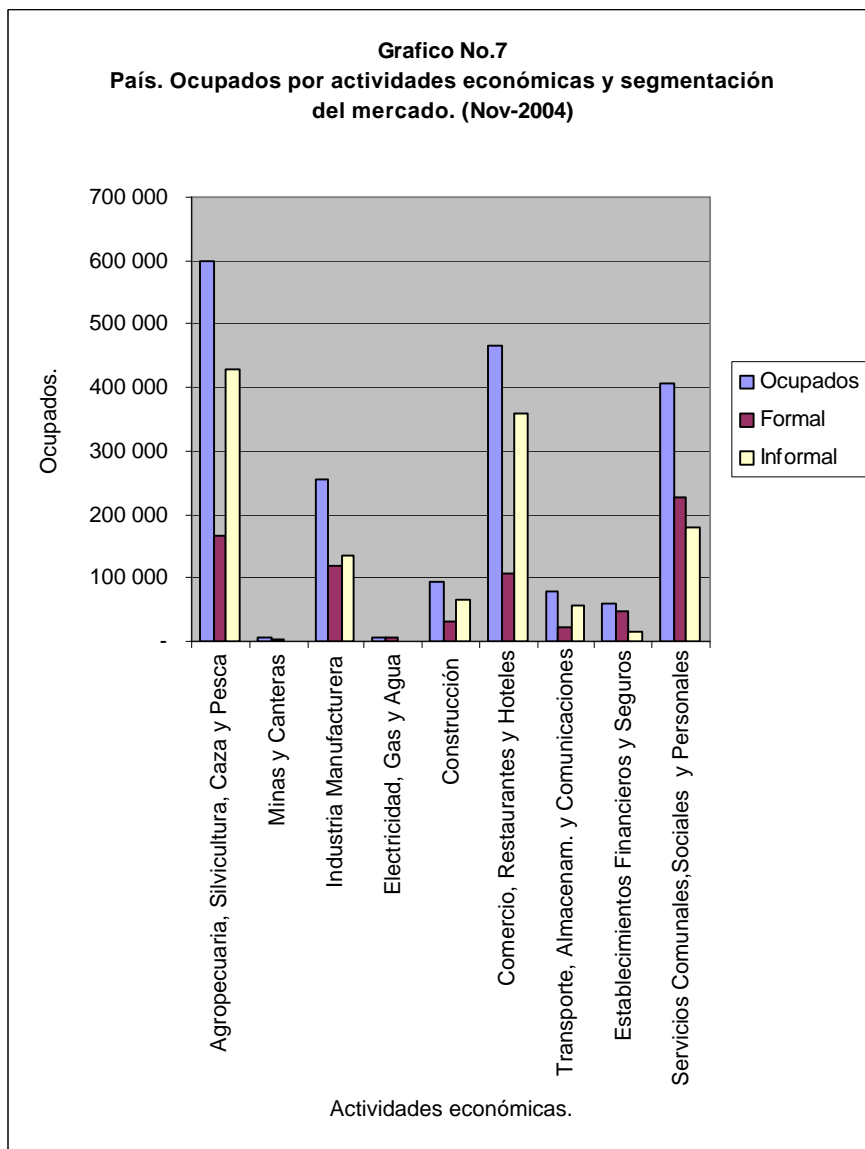

Ocupados por Categoría Ocupacional.

Propio de una segmentación del mercado eminentemente informal, los ocupados ubicados en la categoría cuenta propia después de asalariados, son las categorías que absorben la mayor cantidad de ocupados, más de un 80.0 por ciento del total de ocupados a Noviembre 2004. Los ocupados ubicados en la categoría Cuenta Propia, representaron a Noviembre 2004 el 33.9 por ciento del total de ocupados, inferior en 0.1 puntos porcentuales al valor registrado a Noviembre 2000.

En la categoría de asalariados, se registra una reducción de su participación relativa de 2.8 puntos porcentuales de Noviembre 2004 vs. Noviembre 2000, lo que nos indica una desmejoría de las condiciones laborales de los ocupados, considerando que en esta categoría predominan los ocupados en el sector formal,

más de un 62.0 por ciento de los ocupados en la categoría de asalariados pertenecen al sector formal, que poseen mejores condiciones de trabajo que los ocupados en el sector informal.

En las tres encuestas de empleo predomina la informalidad en todas las categorías exceptuando los ocupados asalariados.



Cuadro No. 3

Estructura porcentual por categoría ocupacional, sexo y segmentación del mercado.

Categoría Ocupacional	2000		2003			2004	
	Formal	Informal	Formal	Informal	Formal	Informal	
Total	100.0		100.0		100.0		
Cuenta Propia.	34.0	5.8	34.8	5.2	33.9	3.8	
Patrón	2.1	41.0	4.3	24.3	4.2	29.1	
Asalariado	51.5	62.9	47.2	62.5	48.7	67.5	
Trabajadores no remunerados	12.4	15.2	13.2	10.7	12.9	12.3	
Otro	0.0	0.0	0.5	41.2	0.3	46.9	

Categoría Ocupacional	2000			2003			2004	
	Total	Formal	Informal	Formal	Informal	Formal	Informal	
Hombres	100.0	%		100.0	%		100.0	
Cuenta Propia	32.7	7.6	92.4	33.2	6.9	93.1	32.2	
Patrón	2.7	43.3	56.7	5.6	26.5	73.5	5.4	
Asalariado	51.4	64.1	35.9	46.4	63.6	36.4	47.7	
Trabajadores no remunerados	13.2	16.4	83.4	14.3	10.8	89.2	14.4	
Otro	0.0	0.0	0.0	0.5	39.4	60.6	0.3	

Categoría Ocupacional	2000			2003			2004	
	Formal	Informal	%	Formal	Informal	Formal	Informal	
Mujeres	100	%		100.0	%		100.0	
Cuenta Propia	36.1	3.0	97.0	37.3	3.0	97.0	36.7	
Patrón	1.1	31.1	68.9	2.4	16.0	84.0	2.1	
Asalariado	51.8	61.0	39.0	48.4	60.8	39.2	50.6	
Trabajadores no remunerados	11.0	12.7	87.3	11.4	10.4	89.6	10.4	
Otro	0.0	0.0	0.0	0.5	43.8	56.2	0.2	

Fuente: Encuesta de empleo Noviembre 2000, 2003 y 2004.

Ocupados por Niveles de Educación.

Ante los retos de la globalización y los tratados de libre comercio, es importante disponer de una fuerza de trabajo de calidad con altos niveles de escolaridad y con capacidades para acumular competencias, que les permita poder insertarse con mayor facilidad a ocupaciones que demandan mayores competencias.

En un proceso de globalización la inversión en educación es un pilar fundamental, acompañado de inversiones en infraestructura y comportamiento de las variables macroeconómicas, que coadyuven a mejorar el crecimiento de la economía, a fin de lograr que el país, sea competitivo en los mercados internacionales.

En el Plan Nacional de Desarrollo, se plantea la necesidad de ir sentando las bases, que le permita al país, desarrollar su competitividad a base del conocimiento.

Desde esta perspectiva, la formación profesional se plantea como objetivo contribuir a una mayor productividad y competencias de las empresas y la economía moderna, y a la vez mejorar los conocimientos capacidades e ingresos de la fuerza de trabajo del sector informal, de la economía campesina e indígena y en general de los grupos más pobres.

Según las encuestas de fuerza de trabajo realizadas en Noviembre 2003 y Noviembre 2004, se presenta una tendencia favorable de la educación Secundaria y Universitaria, lo que favorece los niveles de competitividad y productividad de las empresas (Cuadro No.4).

En otro orden en ese período, los ocupados sin ningún grado de instrucción en las tres encuestas de empleo superan al 15.0 por ciento en el periodo 2000-2004, presentándose una reducción de 4.3 puntos porcentuales en ese lapso de tiempo. En el área rural los ocupados analfabetos (26.9 %) superan a los del área urbana (7.9%) a Noviembre 2004, presentándose no obstante, la misma tendencia de disminución de 5.3 puntos porcentuales en ese período.

Por otra parte los ocupados con niveles de educación secundaria y universitaria, aumentaron durante el periodo (2000-2004), tendencia que muestran una mejoría en los niveles de educación de la población ocupada del país, sin embargo a noviembre 2004, los ocupados totales del país, que no poseen ningún grado y los que tienen nivel de educación primaria, alcanzaron el 56.0 por ciento lo que implica que más de 1.0 millones de personas, presentan mayores dificultades para poder insertarse a los segmentos más moderno de la economía, que requiere mayor nivel de escolaridad, calificación y destreza y que no permite a este segmento poblacional, mejorar sus condiciones de vida.

Incrementar los niveles de educación de la población es un proceso de mediano y largo plazo, en especial los grupos vulnerables ocupados del sector informal y del área rural, mediante políticas relacionadas con la educación formal, orientada a mejorar los niveles de escolaridad de la fuerza de trabajo y en general de la población y aquellas orientadas a la formación profesional, proceso que contribuirá a mejorar las condiciones de trabajo de la población ocupada y sus niveles de ingreso, que les permita ir accediendo a empleos de mejor calidad.

Cuadro No. 4

País. Estructura porcentual de población ocupada por niveles de educación.

	2000	2003	2004
Nivel de instrucción	%	%	%
Total	100	100	100
Ningún grado	20.1	18.2	15.8
Primaria	43.3	39.8	40.2
1-3	16	14.5	13.9
4-6	27.3	25.3	26.3
Secundaria	27.9	30.7	30.5
1-3	15.2	15.7	16.6
4-6	12.7	15.0	13.9
Universitaria	8.7	11.2	12
1-3	2.4	2.8	3
4 y más	6.3	8.4	9
Técnico medio	N.D	N.D	1.5

Fuente: Encuestas de empleo Noviembre 2000, 2003 y 2004.

Nota: En las encuestas de empleo Nov-2000 y Nov-2003, no se preguntó por el nivel de técnico medio.

Ocupados por Tamaño de Empresa.

El desarrollo de las micros-pequeñas y medianas empresas del país, representan un gran potencial para incrementar su desarrollo económico, países desarrollados como Japón y Taiwán, han tenido grandes éxitos para incrementar su desarrollo económico basado en estas unidades económicas, que han incursionado con mucho éxito en los mercados internacionales.

La política gubernamental del Gobierno a través INPYME, esta orientada a fortalecer este sector en especial las orientadas a los cluster priorizados, como muebles de madera, calzados de cuero, lácteos, artesanías, turismo y alimentos agroindustriales.



Los ocupados en microempresas por tamaño de empresa en las tres encuestas nacionales de empleo, superan al 65.0 por ciento del total de ocupados, lo que evidencia el alto grado de informalidad que existe en nuestro país.

Por otra parte los ocupados en pequeña empresas, aunque presentan una tendencia decreciente, continúan representando una importante fuente de empleos en el país, absorbiendo a Noviembre 2004 alrededor de 280.0 miles de ocupados.

En otro orden se observa que los ocupados ubicado en grandes empresas de Noviembre 2003 a Noviembre 2004, han incrementado su participación relativa con relación al total de ocupados, derivado en parte por el auge de las empresas ubicados en zonas francas, instalándose en este período 14 nuevas empresas, en las ramas de Textil, Vestuario, Madera y Productos de madera, Productos de caucho y Plástico, Maquinaria artefactos eléctricos y no eléctricos y otras relacionadas a servicios de consultoría. Es importante señalar que los ocupados en grandes empresas generaron en el período 2003-2004 80.5 miles nuevos puestos de trabajo.

Ante los nuevos retos de globalización y los tratados de libre comercio, este grupo de unidades económicas, se vuelve más vulnerable, colocándose el INPYME como una Instancia estratégica del Gobierno, para ir incrementando la productividad, eficiencia y competitividad de las micro pequeña y mediana empresas del país.

Cuadro No. 5
País. Estructura porcentual de ocupados por tamaño de empresa.

Tamaño de empresa(a)	2000	2003	2004
1 a 5(Microempresas)	66.0	69.0	66.0
6 a 20(Pequeña)	17.0	15.0	14.0
21 a100(Mediana)	9.0	9.0	9.0
101 y más(Grande)	7.0	7.0	11.0
Total	100.0	100.0	100.0

Nota: Definición utilizada por INPYME.

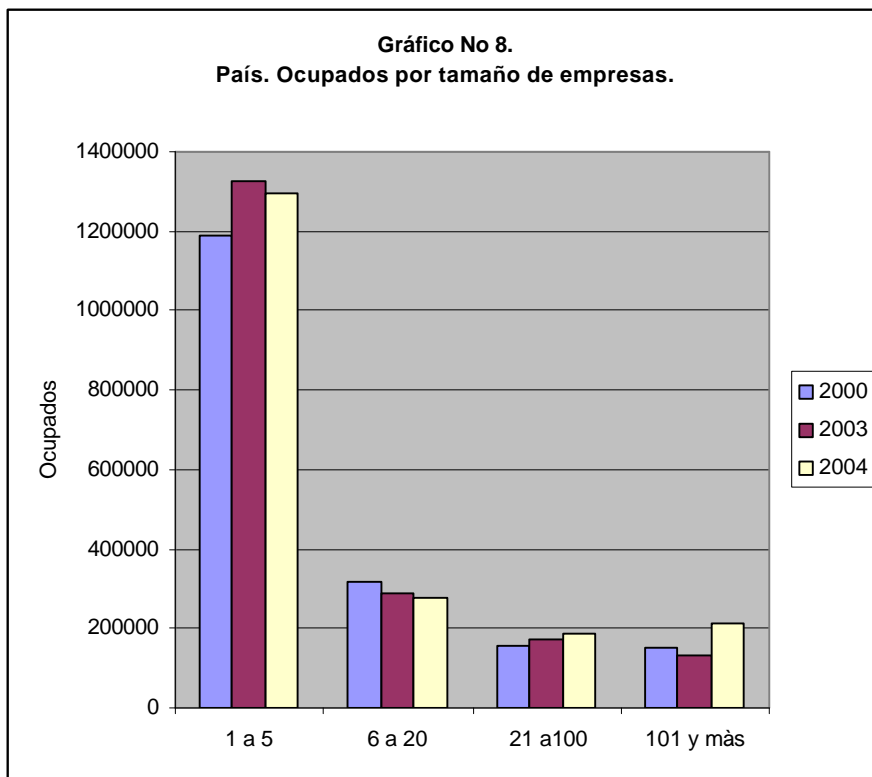

Subempleados.

Los subempleados es una resultante de las deficiencias del mercado de trabajo, característico de los países subdesarrollados. Las encuestas de empleo a nivel nacional, revelan que más de un 30.0 por ciento del total de ocupados están ubicados en la categoría de subempleados, no obstante se presenta una mejoría al disminuir la tasa de subempleo en 5.0 puntos porcentuales de Noviembre 2003 a Noviembre 2004.

En los países en vías de desarrollo, no existen programas de asistencia a los desempleados, lo que los obliga a buscar cualquier actividad, que les permita sobrevivir, aunque esta no le ofrezca ocupación plena, ni tampoco la aplicación de sus habilidades y competencias, lo cual les imposibilita obtener mayor niveles de ingresos, y mejorar sus condiciones de vida.

Las encuestas de Hogares, para la medición del empleo, son de mucha importancia, para conocer estadísticas de las personas, que poseen empleos inadecuados, para que a través de la Formulación de una Política Nacional de empleo, que ha sido elaborada por la OIT, y expertos nacionales, que incluye una

estrategia de mediano y largo plazo, para ir reduciendo los problemas de subempleo en aras de aumentar el número de empleos decentes.

Bajo este marco conceptual los subempleados se dividen en visibles o por insuficiencia de horas trabajadas e invisibles por insuficiencia de ingresos. El subempleo bajo las directrices actuales de la OIT, se define como un empleo inadecuado, respecto a la duración y productividad del trabajo.

Los subempleados invisibles o por ingreso, continúan representando la mayor proporción relativa con respecto al total de subempleados más del 60 por ciento en las tres encuestas de empleo, están ubicados en esta categoría, presentándose sin embargo, una reducción en la tasa de subempleo de Noviembre 2004 vs. Noviembre 2003, en 5.0 puntos porcentuales.

En la Encuesta de Hogares para la Medición del Empleo, realizada en Noviembre 2004, para cuantificar el subempleo invisible se ha utilizado el salario mínimo oficial por actividades económicas, aprobado por la Comisión Nacional de Salario Mínimo el 25 de mayo del año 2004 y es el que actualmente esta vigente, considerando que se ha venido reduciendo la brecha salarial entre el salario mínimo oficial y de mercado, este último es el que se utilizó en las encuestas de empleo Noviembre 2000 y Noviembre 2003, para cuantificar los subempleados invisibles por insuficiencia de ingresos, considerando que en el periodo 1991-1997, se presentó un rezago en la aplicación de tablas de salarios mínimos por actividades económicas.

En las tasas de subempleos visibles e invisibles, igualmente se presentaron reducciones siendo más pronunciada en este última 3.8 puntos porcentuales. La reducción de la tasa de subempleo es coherente con el aumento de la tasa de ocupados plenos y la reducción de la tasa de ocupados a tiempo parcial voluntariamente. Los ocupados a tiempo parcial son aquellos que voluntariamente trabajan menos del horario normal de trabajo (menor de 40 horas).

Por otra parte en lo que respecta a la estructura relativa de los ocupados visibles e invisibles, con respecto al total de subempleados se presentan reducciones en ambas categorías, de Noviembre 2004 vs. Noviembre 2000, del orden de 8.8 puntos porcentuales. Igualmente se presentan reducciones en las estructuras relativa de los subempleados visibles e invisibles en las áreas rural y urbana, siendo más pronunciada en esta última (Ver cuadro No. 6).



Cuadro No.6

País. Subempleados por insuficiencia de ingresos y horas, área de residencia y sexo.

País				Hombres			Mujeres		
	Nov-00	Nov-03	Nov-04	Nov-00	Nov-03	Nov-04	Nov-00	Nov-03	Nov-04
Subempleados	100.0	100.0	100.0	100.0	100.0	100.0	100.0	100.0	100.0
Por insuficiencia de horas	27.6	34.7	36.4	28.1	35.3	36.7	27.1	33.9	36.1
Por insuficiencia de ingresos	72.4	65.3	63.6	71.9	64.7	63.3	72.9	66.1	63.9
Urbana	Nov-00	Nov-03	Nov-04						
Subempleados	100.0	100.0	100.0						
Por insuficiencia de horas	27.6	34.5	37.3						
Por insuficiencia de ingresos	72.4	65.5	62.7						
Rural	Nov-00	Nov-03	Nov-04						
Subempleados	100.0	100.0	100.0						
Por insuficiencia de horas	27.5	34.9	35.2						
Por insuficiencia de ingresos	72.5	65.1	64.8						

Fuente: Encuesta de hogares para la medición del empleo noviembre 2000 , 2003 y 2004

Desempleados.

En noviembre 2004 disminuyó la tasa de desempleo en 1.2 puntos porcentuales, con respecto a Noviembre 2003, acorde con el crecimiento del IMAE que aumentó 5.1 por ciento en este período (IMAE Nov-04 vs. IMAE Nov-03) y el crecimiento de la economía, medida a través del PIB real, que se incremento 5.1 por ciento en el año 2004 con relación al año anterior.

En lo que respecta a la evolución de la tasa de desempleo por sexo, durante el periodo 2000-2004, la correspondiente al sexo femenino supera a la de los hombres, que se incrementó de Noviembre 2000 a Noviembre 2004, en 1.0 porcentuales, mayor a la experimentada por los desempleados masculinos, que se incrementó en 0.4 puntos porcentuales en ese lapso de tiempo, a pesar de los mayores niveles de educación, que han venido alcanzando la población femenina, que le permite tener mayores oportunidades de acceso a las oportunidades de empleo, ofertada por las distintas actividades económicas.

En cuanto al número de desempleados por grupos de edades, el mayor número de desempleados, en las tres encuestas de empleo, se concentra en los grupos de edades de 20-24 y de 30-49(Ver gráfico No 9).

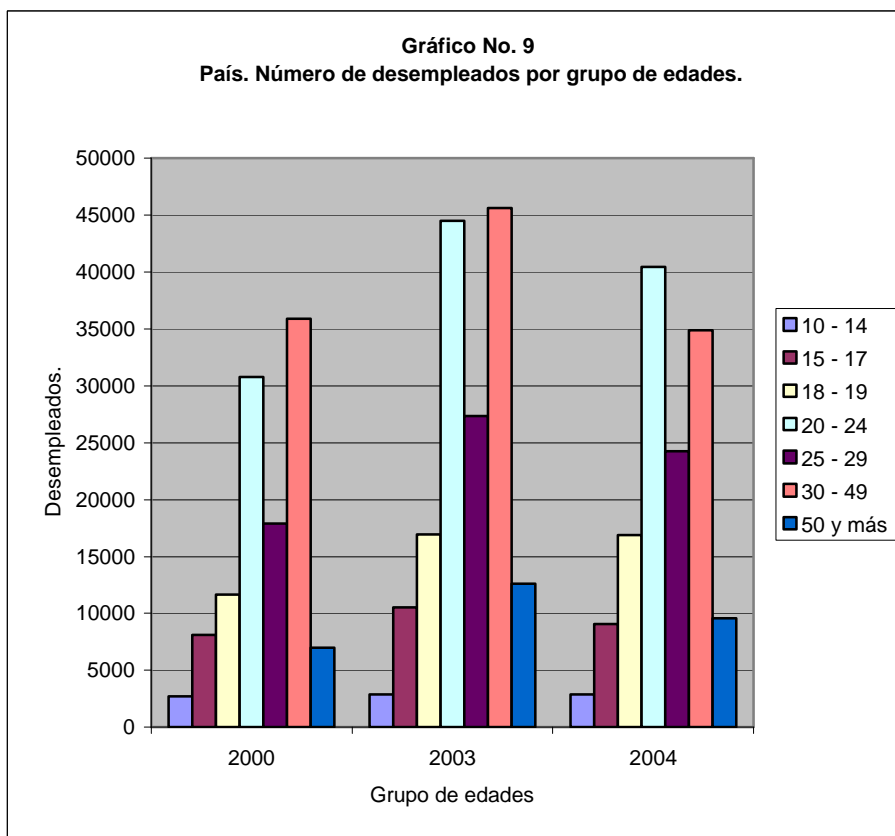

En lo que respecta a la tasa de desempleo por grupo de edades, las mayores tasas de desempleo se presentan en los grupos de edades, 18-19, 20-24 y 25-29, siendo más pronunciada en los primeros dos grupos de edades en el año 2004, que alcanzaron valores equivalente a 2.3 y 1.8 veces respectivamente, la tasa de desempleo nacional alcanzada al mes de Noviembre de 2004.

III. CARACTERÍSTICAS DE LA PEA URBANA

Población Económicamente Activa.

La población económicamente activa urbana creció a una tasa promedio anual de 3.4 por ciento, de Noviembre 2000 a Noviembre 2003, de Noviembre 2003 a Noviembre 2004, aumento 2.6 por ciento acorde con la evolución del IMAE (Nov-04 vs. Nov-03) y del PIB real, que aumentó 5.1 por ciento en el año 2004, con relación al año anterior.

Ocupados.

Los ocupados urbanos a Noviembre 2004 vs. Noviembre 2003, presentó un incremento de 4.4 por ciento, acorde con el crecimiento del IMAE y PIB real.

Ocupados por Ramas de Actividad Económica.

La evolución de los ocupados urbanos por actividades económicas, a Noviembre 2004 vs. Noviembre 2003, presentó un incremento de 49.2 miles nuevos puestos de trabajo, equivalente a 1.9 veces el promedio anual de empleo generado durante el período 2000-2003, producto de la dinamia de la economía medido por el IMAE, que aumento 5.1 por ciento, durante el lapso de tiempo Nov 2003-Nov-2004 y del PIB real que se incremento 5.1 por ciento en el año 2004 con relación al año anterior.

Las actividades económicas, que más contribuyeron a la generación de empleo urbano, en el periodo 2003-2004 fueron: Construcción, Comercio, Restaurantes y Hoteles, Establecimientos Financieros y Seguros, Agropecuaria, Silvicultura, Caza y Pesca e Industria, esta ultima en parte por el auge de las inversiones en la zona francas, estableciéndose 14 nuevas empresas, durante el periodo 2003-2004.

Cuadro No.7

País. Ocupados área urbana por actividades económicas.

	Variaciones				
	Nov-00	Nov-03	Nov-2004	2003vs2000	2004vs 2003
Actividades económicas.					
Agropecuaria, silvicultura, caza y pesca.	100 487	75 121	82196	25,366	7 075
Minas y Canteras	2 937	3 316	3684	379	368
Industria Manufacturera	193 228	200 392	205647	7 164	5 255
Electricidad, Gas y Agua	8 633	9 636	4736	1 003	(4 900)
Construcción	62 801	53 776	70303	9,025	16 527
Comercio, Restaurantes y Hoteles	296 356	350 220	362251	53 864	12 031
Transporte, Almacenamiento y Comunicaciones	56 344	61 237	62936	4 893	1 699
Establecimientos Financieros y Seguros	42 755	42 793	52727	38	9 934
Servicios Comunes, Sociales y Personales	265 111	311 675	312891	46 564	1 216
Otro	195			195	-
Total	1 028 847	1 108 166	1157371	79 319	49 205

Fuente: Encuesta de empleo Noviembre 2000. 2003 y 2004.

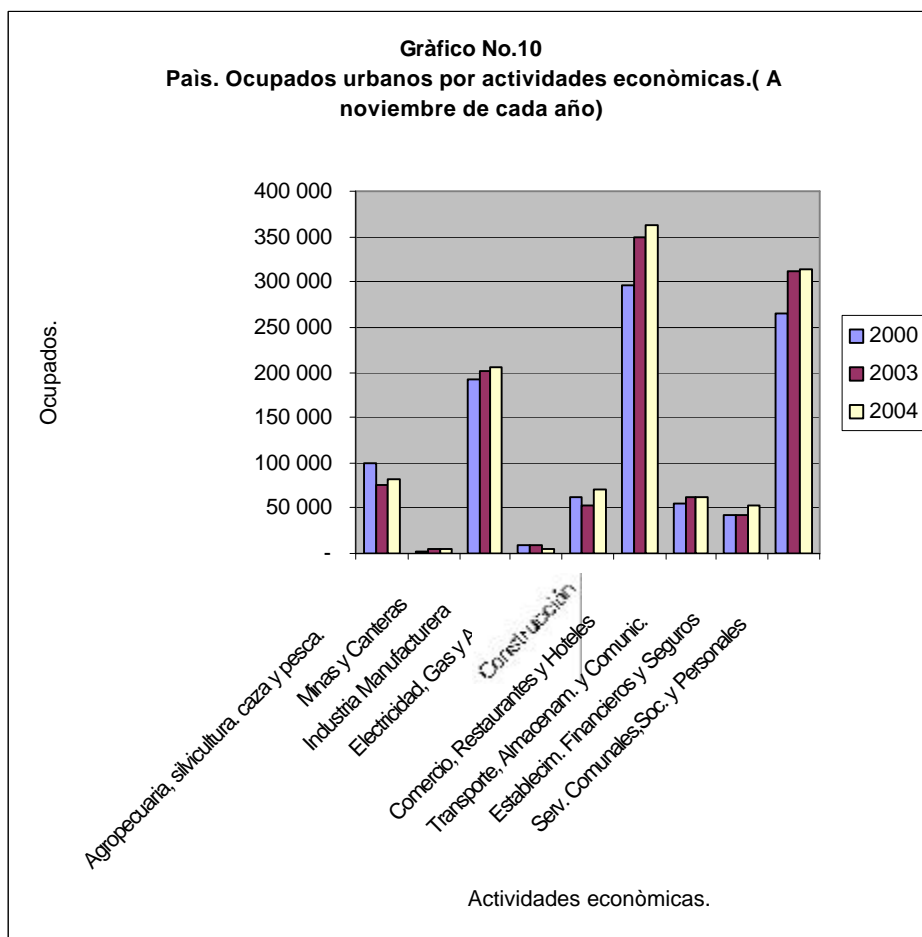

Ocupados por Nivel de Educación.

Los resultados de la encuesta de empleo Noviembre 2004, presentan prácticamente la misma participación relativa en todas las categorías de educación, con respecto a Noviembre 2003, sin embargo con relación a Noviembre 2000, se presenta una recomposición favorable en sus niveles de educación disminuyendo los de menor escolaridad y aumentando los de mayor nivel de educación, en especial la Universitaria que se incremento 5.0 puntos porcentuales en este periodo, tendencia que teóricamente deben contribuir a mejorar la productividad y los niveles de ingreso de la población ocupada.



Cuadro No. 8

Ocupados área urbana por niveles de instrucción.

Nivel	Nov-00	Nov-03	Nov-04
Ningún grado	11.0	8.0	8.0
Primaria	36.0	33.0	31.0
Secundaria	39.0	41.0	40.0
Universitaria	14.0	18.0	19.0
Técnico Medio	N.D	N.D	2.2

Encuestas de empleo Nov-04-Nov-03 y Nov-04.

Por otro lado los niveles de educación por sexo, revelan la misma tendencia de los ocupados a nivel área urbana del país, disminuyendo su participación en los niveles de menor escolaridad y aumentándose en los de mayor nivel de educación.

Cuadro No. 9

Ocupados urbano por niveles de educación y sexo 2000-2003-2004

Nivel de educación	2000		2003		2004	
	Hombres	Mujeres	Hombres	Mujeres	Hombres	Mujeres
Ninguno	11.0	11.0	7.9	8.4	7.8	7.9
Primaria	37.9	34.4	33.9	31.3	31.9	30.2
Secundaria	37.6	40.1	41.1	41.8	41.0	38.7
Universitaria	13.5	14.5	17.1	18.5	17.5	20.3
Técnico Medio	N.D	N.D	N.D	N.D	1.7	2.9
Total	100	100	100	100	100	100

Fuente: Encuestas de empleo Noviembre 2000, 2003 y 2004

No obstante cabe señalar que las mujeres ocupadas de mayor nivel de escolaridad (Universitaria), durante el periodo 2000-2004, presentan una mayor tasa de crecimiento promedio anual (12.7%), que los hombres ocupados (9.3%), lo cual nos indica una tendencia muy positiva en la recomposición de la fuerza laboral femenina, que va insertándose con mayores niveles de escolaridad al mercado laboral.

Ocupados por Categoría Ocupacional.

Los ocupados asalariados a Noviembre 2004, representaron el 55.5 por ciento de los ocupados urbanos totales del país, registrándose una leve mejoría con respecto a Noviembre del año 2003, al aumentar 0.5 puntos porcentuales con relación a Noviembre del año 2003, lo cual evidencia condiciones más favorables para los ocupados urbanos del país.

Los cuenta propia grupo generadores de sus propias oportunidades de empleo, ante la carencia de oportunidades de oferta de empleo del mercado laboral formal del país, presentan a Noviembre 2004 un ligero incremento de 0.9 puntos porcentuales con relación a Noviembre del año anterior, ocupados con condiciones desfavorables de empleo, que representan mas de la tercera parte de los ocupados urbanos del país, desprotegidos en su gran mayoría de la seguridad social, carente de protección laboral de las leyes laborales del país y con niveles bajos de ingresos.

En la categoría Patrón se presenta una ligera disminución a Noviembre 2004, al pasar de 4.9 por ciento a Noviembre 2003, a 4.2 por ciento a Noviembre 2004.

En lo que respecta a los trabajadores no remunerado urbano, se presenta una reducción de su participación relativa en Noviembre 2004 vs Noviembre 2003, del orden de 0.5 puntos porcentuales, traslado que probablemente se dio en la categoría cuenta propia, que se incremento en 0.9 puntos porcentuales en ese lapso de tiempo.

Cuadro No.10

Ocupados urbano por categoría ocupacional.

Categorías ocupacional	2000 %	2003 %	2004 %
Cuenta Propia	32.8	32.6	33.5
Patrono	2.1	4.9	4.2
Asalariado	58.3	55.0	55.5
Trabajador familiar no remunerado.	6.9	7.1	6.6
Otro	0.0	0.4	0.2
	100.0	100.0	100.0

Fuente: Encuesta de empleo Noviembre 2000, 2003 y 2004

Ocupados urbanos en el Sector Formal e Informal.

Los ocupados urbanos ubicados en el sector informal en las tres encuestas nacionales de empleo, representaron más del 50.0 por ciento de los ocupados urbanos, registrándose una reducción de 1.6 puntos porcentuales de Noviembre 2004 vs. Noviembre 2003, en la tasa de empleo en el sector informal, lo cual nos indica una mejoría de la calidad del empleo, medido por la segmentación del mercado.

Los ocupados urbanos ubicados en el sector informal, predominan en casi todas las ramas de actividad económica, exceptuando “Minas y Canteras”, “Establecimientos Financieros y Seguros”, “Servicios Comunales, Sociales y Personales” y “Electricidad, gas y agua”.

En otro orden los resultados de la encuesta de empleo a Noviembre 2004 correspondiente al área urbana por segmentación del mercado y sexo, revelan que los ocupados masculinos en el sector formal predominan en casi todas las ramas de actividad económica, exceptuando “Servicios Comunales, Sociales y Personales. En

Cuadro No.11

Área urbana. Ocupados urbano por segmentación del mercado(Noviembre 2004).

Ramas de actividad económica.	Ocupados						
	Totales	Formal	Hombres	Mujeres	Informal	Hombres	Mujeres
Agropecuaria, Silvicultura, caza y pesca	82 196	33 362	27 153	6 209	48 833	46 202	2 631
Minas y Canteras	3 684	2 315	2 000	316	1 368	1 368	-
Industria Manufacturera	205 647	101 561	62 094	39 467	104 087	49 781	54 306
Electricidad, Gas y Agua	4 736	4 526	3 789	737	210	210	-
Construcción	70 303	20 944	20 207	737	49 360	49 254	105
Comercio, Restaurantes y Hoteles	362 251	89 984	55 674	34 310	272 267	117 558	154 709
Transporte, Almacenamiento y Comunicaciones.	62 936	18 313	15 366	2 947	44 624	42 729	1 894
Establecimientos Financieros y Seguros	52 727	41 151	25 890	15 260	11 577	8 735	2 842
Servicios Comunales, Sociales y Personales	312 891	189 019	88 405	100 614	123 873	27 890	95 983
Ignorado	-	-	-	-	-	-	-
Total	1 157 371	501 175	300 578	200 597	656 199	343 727	312 470

Fuente: Encuestas de empleo Noviembre 2000. 2003 y 2004.

el sector informal se da una mayor participación de las ocupadas femenina, en las ramas “Comercio, Restaurantes y Hoteles”, “Servicios Comunales, Sociales y Personales” e “Industria Manufacturera”.

Subempleados.

La tasa de subempleo en las tres encuestas de empleo (Nov-2000, Nov-2003 y Noviembre 2004), representan más del 30.0 por ciento del total de ocupados urbanos del país, presentándose una tendencia favorable a Noviembre 2004 vs. Noviembre 2003, al reducirse la tasa de subempleo en 3.6 puntos porcentuales,

principalmente por una disminución de los subempleados invisibles del orden de 3.2 puntos porcentuales.

Los datos de la encuesta revelan una significativa participación de la población femenina ubicada como subempleadas dentro del total de subempleados urbano superior al 50 por ciento, no obstante de Noviembre 2000 a Noviembre 2004, se presentó una reducción de la participación relativa de las subempleadas femenina de 5.3 puntos porcentuales, en ese período.

Cuadro No. 12

Área urbana. Estructura de subempleados por sexo.

Concepto	Nov-00	Nov-03	Nov-04
Subempleados	100.0	100.0	100.0
Hombres	43.4	44.0	48.7
Mujeres	56.6	56.0	51.3

Fuente: Encuestas de empleo Noviembre 2000 y 2003 y 2004.

En otro orden se observa una tendencia en las tres encuestas de empleo de un aumento de la participación relativa de los subempleados visibles, dentro del total de subempleados urbano, al pasar de 27.6 en el año 2000 a 37.3 por ciento a Noviembre 2004, situación similar se presenta en los subempleados masculino y femenina, no obstante, a pesar de un incremento de la participación relativa de los subempleados visibles urbano dentro del total de subempleados, se presenta una ligera disminución de la tasa de subempleo visible de 0.4 puntos porcentuales a Noviembre 2004 vs. Noviembre 2003.

Cuadro No. 13

Área urbana. Estructura de subempleados(visibles e invisibles) por sexo

Conceptos	Nov-00	Nov-03	Nov-04
Subempleados			
Total	100.0	100.0	100.0
Visibles o por horas	27.6	34.5	37.3
Invisibles o por ingresos	72.4	65.5	62.7
Hombres	100.0	100.0	100.0
Visibles o por horas	28.0	36.9	37.6
Invisibles o por ingresos	72.0	63.1	62.4
Mujeres	100.0	100.0	100.0
Visibles o por horas	27.1	32.6	37.0
Invisibles o por ingresos	72.9	67.4	63.0

Fuente: Encuestas de empleo Noviembre 2000 y 2003 y 2004

Desempleados.

La tasa de desempleo del área urbana a Noviembre 2004 registró una disminución de 1.6 puntos porcentuales con relación a Noviembre del año anterior, en concordancia con la evolución del IMAE que aumentó 5.1 por ciento (Índice Nov-04 vs. Nov-03) y crecimiento del Producto Interno Bruto de 5.1 en el año 2004 con relación al año anterior

IV. CARACTERÍSTICAS DE LA PEA RURAL.

Ocupados.

Los ocupados del área rural experimentaron un crecimiento promedio anual de noviembre 2000 a noviembre 2003, de 1.2 por ciento, de Noviembre 2003 a Noviembre 2004, se registró un crecimiento de 0.9 por ciento, originado básicamente por una subida de los ocupados masculino que experimentaron un ascenso de 2.3 por ciento, mientras las mujeres ocupadas registraron una disminución de 2.8 por ciento en ese período.

Cuadro No.14

Ocupados área rural por actividades económicas.	Variación absoluta				
	2000	2003	2004	2003 vs. 2000	2004 vs. 2003
Actividades económicas.					
Agropecuaria, Silvicultura, Caza y Pesca	480 057	510 218	515 758	30 161	5 540
Minas y Canteras	3 528	1 235	1 950	- 2,293	715
Industria Manufacturera	54 264	54 143	49 111	- 121	- 5,032
Electricidad, Gas y Agua	2 357	2 822	2 128	465	- 694
Construcción	27 432	18 871	24 999	- 8,561	6 128
Comercio, Restaurantes y Hoteles	105 868	98 234	104 251	- 7,634	6 017
Transporte, Almacenamiento y Comunicaciones	11 134	12 169	17 021	1 035	4 852
Establecimientos Financieros y Seguros	6 369	8 289	7 978	1 920	- 311
Servicios Comunes, Sociales y Personales	89 756	102 820	92 549	13 064	- 10,271
Total	780 765	808 801	815 745	28 036	6 944

Fuente: Encuestas de empleo Noviembre 2000, 2003 y 2004.

Durante el período Noviembre 2003-2004, se generaron 6.9 miles nuevos puestos de trabajo, originado principalmente por un mayor dinamismo en el crecimiento del IMAE agrícola que creció 20.8 por ciento en ese periodo, contra un crecimiento de apenas 1.8 por ciento en la actividad pecuaria.

En la estructura de los ocupados por ramas de actividad económica, por las características propias de los ocupados de este sector, la actividad “Agropecuaria, silvicultura, caza y pesca”, presenta la mayor concentración de ocupados arriba del 60 por ciento, en las tres encuestas a nivel nacional realizadas a Noviembre del año 2000, 2003 y 2004, siguiéndole en importancia las actividades de Comercio, Restaurantes y Hoteles y Servicios Comunes, Sociales Personales, que en conjunto absorben más del 23.0 por ciento del total de ocupados rurales del país.

**Cuadro No.15****Estructura porcentual ocupados área rural por actividades económicas.**

Actividades	Nov-00	Nov-03	Nov-04
Agricultura, Silvicultura y Pesca	61.4	63.1	63.2
Minas y Canteras	0.5	0.2	0.2
Industria Manufacturera	7.0	7.0	6.0
Electricidad, Gas y Agua	0.3	0.3	0.3
Construcción	3.5	2.2	3.1
Comercio, Restaurantes y Hoteles	13.6	12.1	12.8
Transporte, Almacenamiento y Comunicaciones	1.4	1.5	2.1
Establecimientos Financieros y Seguros	0.8	1.0	1.0
Servicios Comunales, Sociales y Personales	11.5	12.6	11.3
Total	100.0	100.0	100.0

Fuente: Encuestas de empleo Noviembre 2000, 2003 y 2004.

Por las condiciones propias de desarrollo social del área rural, que presentan inadecuada infraestructura social y por los propios patrones culturales, existe una alta proporción de los ocupados rurales familiares no remunerados que se incorporan a las actividades agrícolas. De Noviembre 2000 a Noviembre 2004, se registra una participación relativa creciente de los ocupados rurales ubicados en esta categoría con respecto al total de ocupados del área rural, al pasar de 19.5 en Noviembre 2000, a 21.5 en noviembre 2003 y 22.0 por ciento a Noviembre 2004.

Cuadro No. 16

Ocupados área rural por categorías ocupacional.

Área Rural	Nov-00		Nov-03		Nov-04	
		%		%		%
Total	780,765	100	808 800	100.0	815 745	100.0
Cuenta Propia	278,607	35.7	305 637	37.8	280 307	34.4
Patrono	16,856	2.2	28 394	3.5	34 041	4.2
Asalariado	332,679	42.6	294 350	36.4	319 490	39.2
Trab.No Rem.(Fam o No)	152,623	19.5	174 423	21.6	179 070	22
Otro	-	-	5 996	0.7	2 837	0.3

Fuente: Encuestas de empleo Nov-00 MITRAB y Noviembre 2003 y 2004 INEC.

En los ocupados del área rural, se presenta una alta proporción de ocupados ubicados como informales, a Noviembre 2004 representaron el 71.7 por ciento de los ocupados del área rural, no obstante la tasa de empleo en el sector informal, disminuyó 4.9 puntos porcentuales con relación a Noviembre 2003, lo cual indica una mejoría en la calidad de empleo de los ocupados rurales del país.



El alto porcentaje de informalidadⁱ en los ocupados rurales, es producto principalmente de la distribución prevaleciente de la tenencia de la tierra en Nicaragua, pues según el Censo Agropecuario 2001, el 47.4 por ciento del total de productores del país poseen menos de 0.5 manzanas hasta 10 manzanas, y representan solamente el 4.3 por ciento del total de la superficie dedicada a actividades agropecuarias.

El comportamiento de los ocupados masculinos en relación a los ocupados totales en el sector informal, presentan una tendencia creciente en las tres encuestas de empleo (Gráficos No. 11,12 y 13). Por otra parte las mujeres ubicadas en el sector informal igualmente presentan una tendencia creciente en su participación relativa en el sector formal, lo que indica una mejoría en la calidad del empleo.

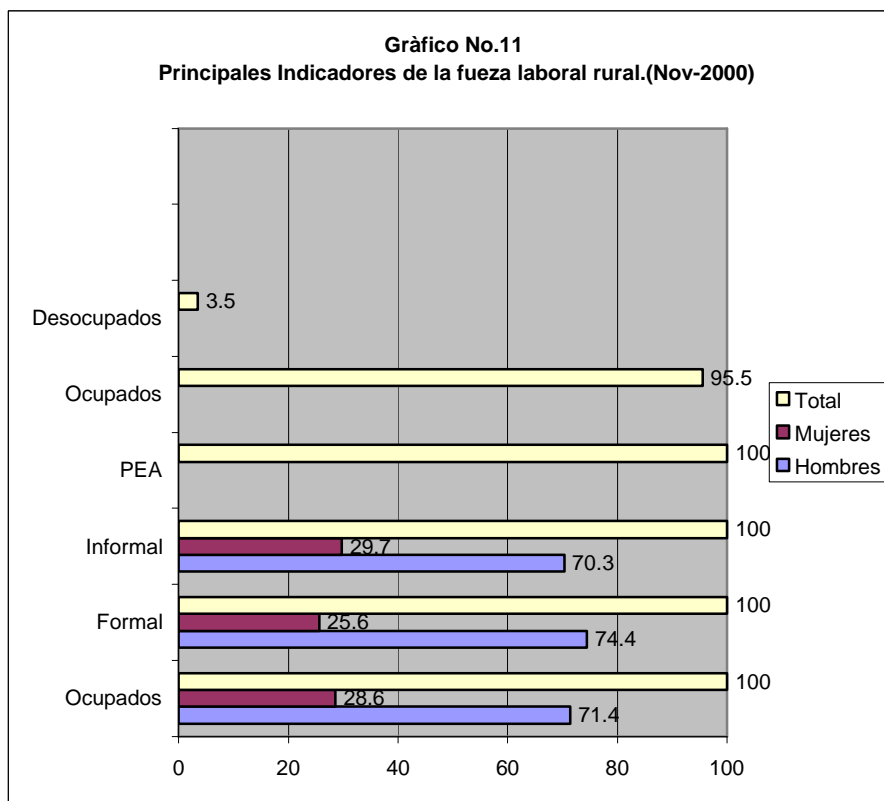

ⁱ Se ubican como ocupados en el sector informal, todos aquellos que laboran en centros de trabajo de 1 a 5 trabajadores y no cumplen con los requisitos establecidos para el sector formal, como es estar dentro del sistema de seguridad social, entre otros.

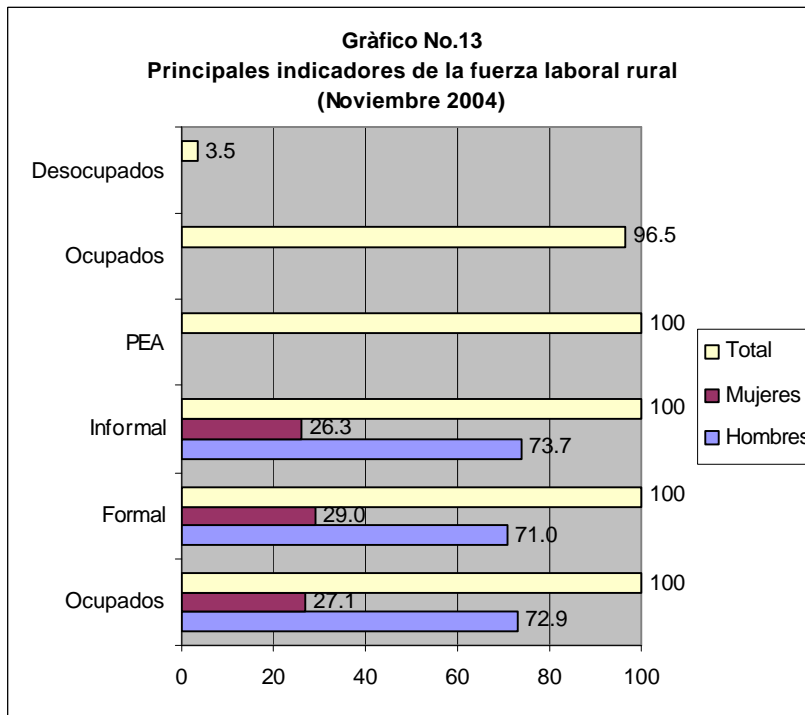
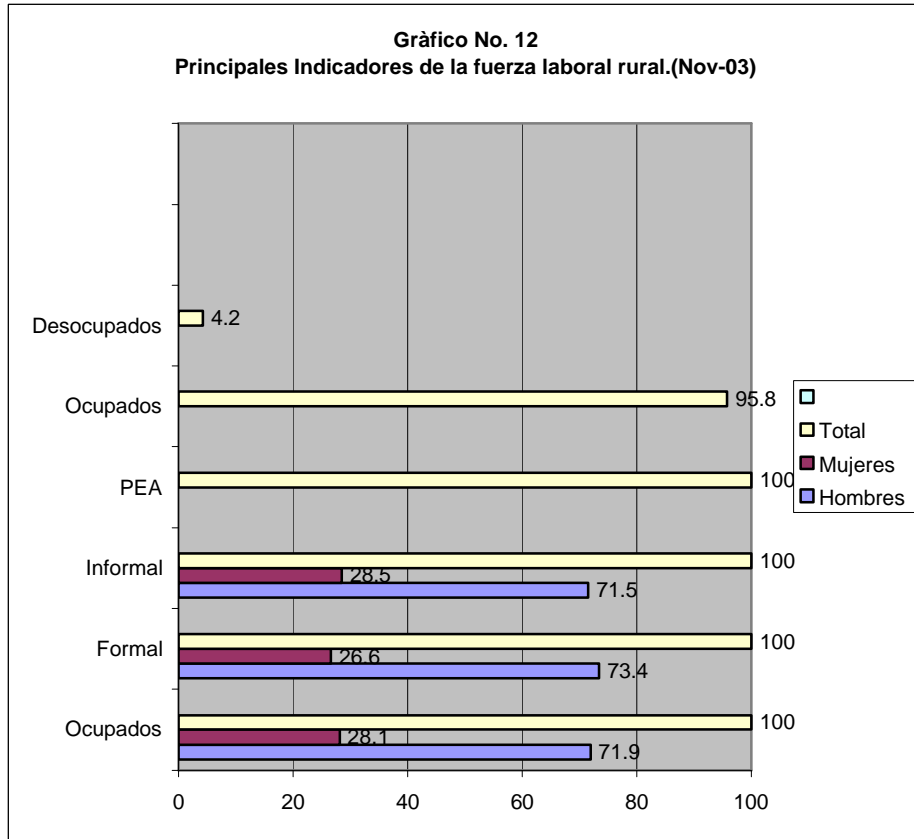



La tasa de desempleo del área rural presenta una disminución de 0.7 puntos porcentuales, de noviembre 2003 a Noviembre 2004, lo cual es consistente con la variación relativa del IMAE agrícola, que presentó un incremento de 20.8 por ciento en ese periodo.

V) EVOLUCIÓN DE LA CALIDAD DEL EMPLEO EN NICARAGUA, PERÍODO 2000-2003-2004.

La generación de empleos de calidad deberá ser una acción priorizada de las políticas de los Gobiernos, para lo cual deberá existir un marco de regulación de la actividad laboral y de la relación de trabajo, donde se garanticen los derechos fundamentales de los trabajadores y empleadores. La generación de trabajos de calidad significa que los ocupados deberán de disfrutar de adecuados niveles de protección frente a los accidentes, enfermedades, y durante la vejez, así como también poder participar en procesos de dialogo social a nivel macroeconómico (Empresa), mesoeconómico (ámbitos locales) y macroeconómico (país).

La generación de empleos de calidad, es un proceso de mediano y largo plazo y dependerá de una política económica, que deberá situar el empleo con calidad, como un objetivo central de la misma y no limitarse únicamente a garantizar la estabilidad de precios, deberán combinarse políticas macro-meso y microeconómicas, además de políticas activas de empleo y de gasto social focalizado.

Existe una relación muy estrecha entre el tipo de empleo generado y la evolución de la pobreza, en países subdesarrollados la pobreza, se mantiene a niveles altos resultado de niveles bajos de empleo de calidad, los empleos generados generalmente son de baja calidad, en términos de productividad laboral, ingresos, estabilidad laboral y protección social, lo que impide salir de las líneas de pobreza.

El trabajo digno es el mejor medio para escapar de la pobreza, pero para alcanzar este objetivo, deben diseñarse propuestas de políticas públicas, orientadas a la generación de trabajos decente. Bajo este marco de acción el Gobierno de la República de Nicaragua, con el apoyo de la OIT, elaboró una propuesta para discusión, con el apoyo de estudios elaborados por consultores nacionales y extranjeros “**Políticas para el fomento del empleo y el trabajo decente**”, que plantea un conjunto de políticas orientadas a lograr la eficiencia del mercado laboral y las condiciones de trabajo decente, en los temas de salarios mínimos, seguridad social, salud y seguridad en el trabajo, migraciones laborales y aprovechamiento productivo de las remesas, focalización del gasto social para el combate a la pobreza, cumplimiento efectivo de los principios y derechos fundamentales en el trabajo y fortalecimiento del dialogo social.

En el Plan Nacional de Desarrollo elaborado por el Gobierno de la República, en lo que respecta a las políticas para mejorar el marco Institucional y legal del mercado de trabajo, se señala implementar una política general de salarios que mejore las condiciones de vida de los trabajadores y sus familias, una política de salario

mínimo que considere las necesidades mínimas de vida de las familias Nicaragüenses y los factores de productividad y competitividad de la economía y políticas de seguridad social y de seguridad y salud ocupacional, todas orientadas a mejorar la calidad del empleo.

La evolución de los principales indicadores de trabajo decente derivado de las tres encuestas nacionales de empleo, presentan un elevado porcentaje de ocupados que no cubren el costo total de alimentos de la canasta básica de 53 productos correspondiente a la ciudad de Managua, superior al 40.0 por ciento, siendo mas pronunciada en el área rural del país, mayor del 50.0 por ciento, que coloca a estos ocupados en condiciones de extrema pobreza.

Por otra parte los ocupados que devengan ingresos (ocupación principal y secundaria), que no logran cubrir el costo total de la canasta de 53 productos, alcanza un elevado porcentaje superior al 64.0 por ciento, presentándose a nivel nacional una tendencia creciente en el período analizado. La encuesta de empleo Noviembre 2004, registra que el 68.4 por ciento de los ocupados ubicados en el área rural, no cubren el costo total de la canasta básica de 53 productos, si se toma en consideración la canasta rural para las ocupadas de esta área, esta cobertura disminuye a 41.3 por ciento.

Existen otros indicadores muy sensibles para medir la evolución de la calidad del empleo como son: los ocupados que cotizan al seguro social y aquellos que no cubren ni siquiera el salario mínimo legal. Los resultados de las encuestas en el periodo analizado, muestran que para los años 2003 y 2004, apenas el 18.5 y 19.3 por ciento respectivamente del total de ocupados del país, están protegidos por el seguro social.

En el área rural la situación es más agravante, únicamente el 7.1 en el año 2003 y el 7.0 por ciento en el año 2004, del total de ocupados del área rural cotizan al seguro social, lo que nos indica una fuerte brecha de ocupados del área rural, que no gozan de los beneficios de la seguridad social. En el área urbana como es de esperarse, esta cobertura es mayor al 26.0 por ciento. Las mayores brechas de seguridad social se presentan en los trabajadores independientes, microempresas y los ocupados ubicados en actividades agrícolas.

Otro indicador muy importante para determinar las condiciones de libertad y seguridad en el empleo, están definidas por el tipo de su contratación en el mercado laboral, los resultados de la encuesta noviembre 2004, reflejan que el 16.5 por ciento de los ocupados totales del país, poseen contratos permanentes, en el área urbana y rural estos valores son de 23.6 y 6.3 por ciento respectivamente.

Por otra parte los ocupados que pertenecen a una organización, alcanzaron a noviembre 2004, apenas el 4.3 por ciento del total de ocupados del país, de los cuales apenas el 1.7 por ciento pertenecen a organizaciones sindicales y el 0.3 por ciento a empresariales.

Finalmente es importante señalar las distorsiones existentes en el mercado laboral, en lo que respecta a los ingresos promedio mensual (ocupación principal más secundaria), de los ocupados masculino vs. ocupadas femenina, siendo en el año 2000 esta relación de 1.4 que bajo a 1.3 a Noviembre 2004, lo que nos indica una mejoría al reducirse la brecha de ingreso entre ocupados masculino vs. ocupadas femenina.

En forma general en el período analizado, se observa una tendencia de incremento de estos indicadores, no obstante hay que señalar que en lo que respecta al salario mínimo legal, de noviembre 2003 a noviembre 2004, se registro una mejoría al disminuir el porcentaje de ocupados totales del país, que ganan menos que el salario mínimo legal en 8.7 puntos porcentuales. En lo que respecta al tipo de contratación, se observa igualmente ligeros incrementos de los ocupados que poseen contratos permanentes e igualmente se presento una reducción en la brecha de los ingresos de los ocupados masculinos vs. los ingresos de las ocupadas femenina (Ver Anexo No. 7).



V. ANEXOS

Anexo No. 1. Cuestionario Utilizado.

MITRAB

BCN

SECEP

REPÚBLICA DE NICARAGUA
INSTITUTO NACIONAL DE ESTADÍSTICAS Y CENSOS
XIX ENCUESTA DE HOGARES PARA LA MEDICIÓN DEL EMPLEO URBANO-RURAL, NOVIEMBRE 2004

I. IDENTIFICACIÓN:

Departamento: _____

Municipio: _____

Departamento	Municipio	Estrato	UPM	Vivienda	Cantidad de Hogares	Hogar No.	Orden Consecutivo

Boleta _____ de _____

II. CARACTERÍSTICAS DE LOS MIEMBROS DEL HOGAR

N Ú M E R O D E O R D E N	TODOS LOS MIEMBROS DEL HOGAR				SÓLO PARA PERSONAS DE 5 AÑOS Y MÁS DE EDAD							
	1. Nombre y apellidos de todas las personas miembros del hogar comenzando por el jefe(a)	2. SEXO Hombre... 1 Mujer... 2	3. EDAD EN AÑOS CUMPLIDOS	4. PARENTESCO CON EL JEFE (A)	5. ¿CUAL BENEFICIO RECIBE UDTED DE LA SEGURIDAD SOCIAL?	6. ¿LEE Y ESCRIBE?	7. NIVEL	8. GRADO O AÑO	9. ¿Actualmente asiste a un Centro de Enseñanza Primaria, Secundaria o Superior?	10. ¿POR CUANTO ASISTE?	11. ¿Cuál es el municipio o país en que nació?	12. ¿En cuál municipio o país vivió en Noviembre de 1999?
01												
02												
03												
04												
05												
06												
07												
08												
09												
10												
11												
12												
13												
14												
15												

III. MIGRACIÓN INTERNACIONAL

1. ¿Alguna persona sale vivía en este hogar, ¿Vive actualmente en otro país? (No importa si se fue recientemente o hace muchos años)

Sí ¿Cuántas personas? (/ /)

No → Pase a la sección IV.

2. Nombre y Apellidos	3. SEXO Hombre... 1 Mujer... 2	4. EDAD EN AÑOS CUMPLIDOS	5. PARENTESCO CON EL JEFE	ESCOLARIDAD			8. PAIS EN QUE VIVE ACTUALMENTE	9. AÑO EN QUE SALIÓ DE NICARAGUA	10. ¿A QUE SE DEDICA ACTUALMENTE?
				6. NIVEL	7. GRADO O AÑO				
				Ninguno... 1					Trabajo... 1
				Primaria... 2					Estudia... 2
				Secundaria... 3					Area de casa... 3
				Técnico					Otros... 4
				Medio... 4					
				Universidad... 5					
01									
02									
03									
04									
05									

MITRAB

BCN

SECEP

Nombre : _____ No. orden _____ sexo _____ edad _____

INEC

IV. ACTIVIDAD ECONÓMICA (Para personas de 10 años y más)

<p>1. ¿Trabajó durante la semana pasada?</p> <p>Si..... <table border="1" style="display: inline-table; vertical-align: middle;"><tr><td style="width: 20px; height: 20px;"></td><td style="width: 20px; height: 20px; text-align: center;">1</td></tr><tr><td style="width: 20px; height: 20px;"></td><td style="width: 20px; height: 20px; text-align: center;">2</td></tr></table> → Pase a pregunta 12</p> <p>No..... <table border="1" style="display: inline-table; vertical-align: middle;"><tr><td style="width: 20px; height: 20px;"></td><td style="width: 20px; height: 20px; text-align: center;">2</td></tr></table></p> <hr/> <p>2. Aunque no trabajó, ¿Tiene algún trabajo del que estuvo ausente por vacaciones, subsidio, etc.?</p> <p>Si..... <table border="1" style="display: inline-table; vertical-align: middle;"><tr><td style="width: 20px; height: 20px;"></td><td style="width: 20px; height: 20px; text-align: center;">1</td></tr><tr><td style="width: 20px; height: 20px;"></td><td style="width: 20px; height: 20px; text-align: center;">2</td></tr></table> → Pase a pregunta 12</p> <p>No..... <table border="1" style="display: inline-table; vertical-align: middle;"><tr><td style="width: 20px; height: 20px;"></td><td style="width: 20px; height: 20px; text-align: center;">2</td></tr></table></p> <hr/> <p>3. La semana pasada realizó alguna actividad como :</p> <table style="width: 100%; border-collapse: collapse;"> <tr><td>Cultivar o cosechar la tierra.....</td><td style="text-align: center;"><table border="1" style="display: inline-table;"><tr><td style="width: 20px; height: 20px;"></td><td style="width: 20px; height: 20px; text-align: center;">1</td></tr></table></td><td style="text-align: center;">→ Especifique</td></tr> <tr><td>Cuidar animales.....</td><td style="text-align: center;"><table border="1" style="display: inline-table;"><tr><td style="width: 20px; height: 20px;"></td><td style="width: 20px; height: 20px; text-align: center;">2</td></tr></table></td><td style="text-align: center;">→ Especifique</td></tr> <tr><td>Hace o vende producto agrícola.....</td><td style="text-align: center;"><table border="1" style="display: inline-table;"><tr><td style="width: 20px; height: 20px;"></td><td style="width: 20px; height: 20px; text-align: center;">3</td></tr></table></td><td></td></tr> <tr><td>Hace o vende producto pecuario.....</td><td style="text-align: center;"><table border="1" style="display: inline-table;"><tr><td style="width: 20px; height: 20px;"></td><td style="width: 20px; height: 20px; text-align: center;">4</td></tr></table></td><td></td></tr> <tr><td>Hace o vende productos agrícolas y pecuarios.....</td><td style="text-align: center;"><table border="1" style="display: inline-table;"><tr><td style="width: 20px; height: 20px;"></td><td style="width: 20px; height: 20px; text-align: center;">5</td></tr></table></td><td></td></tr> <tr><td>Vender algún producto.....</td><td style="text-align: center;"><table border="1" style="display: inline-table;"><tr><td style="width: 20px; height: 20px;"></td><td style="width: 20px; height: 20px; text-align: center;">6</td></tr></table></td><td></td></tr> <tr><td>Hace o vende otros productos (pan, tortillas, comida, artesanía, otro).....</td><td style="text-align: center;"><table border="1" style="display: inline-table;"><tr><td style="width: 20px; height: 20px;"></td><td style="width: 20px; height: 20px; text-align: center;">7</td></tr></table></td><td></td></tr> <tr><td>Ayudante / aprende sin pago.....</td><td style="text-align: center;"><table border="1" style="display: inline-table;"><tr><td style="width: 20px; height: 20px;"></td><td style="width: 20px; height: 20px; text-align: center;">8</td></tr></table></td><td></td></tr> <tr><td>Otra actividad económica.....</td><td style="text-align: center;"><table border="1" style="display: inline-table;"><tr><td style="width: 20px; height: 20px;"></td><td style="width: 20px; height: 20px; text-align: center;">9</td></tr></table></td><td></td></tr> </table> <p style="text-align: center;">SI CODIFICÓ 1 A 9 PASE A PREGUNTA 12</p> <p>Ninguna..... <table border="1" style="display: inline-table;"><tr><td style="width: 20px; height: 20px;"></td><td style="width: 20px; height: 20px; text-align: center;">10</td></tr></table></p> <p>Especifique:</p> <p>SI 1 ES COSECHA AGRÍCOLA PROPIA</p> <p>Si..... <table border="1" style="display: inline-table;"><tr><td style="width: 20px; height: 20px;"></td><td style="width: 20px; height: 20px; text-align: center;">1</td></tr></table></p> <p>No..... <table border="1" style="display: inline-table;"><tr><td style="width: 20px; height: 20px;"></td><td style="width: 20px; height: 20px; text-align: center;">2</td></tr></table></p> <p>SI 2 ES PECUARIO PROPIO</p> <p>Si..... <table border="1" style="display: inline-table;"><tr><td style="width: 20px; height: 20px;"></td><td style="width: 20px; height: 20px; text-align: center;">1</td></tr></table></p> <p>No..... <table border="1" style="display: inline-table;"><tr><td style="width: 20px; height: 20px;"></td><td style="width: 20px; height: 20px; text-align: center;">2</td></tr></table></p> <hr/> <p>4. ¿Buscó trabajo en las cuatro últimas semanas o hizo gestiones para instalar su propio negocio o empresa ?</p> <p>Si..... <table border="1" style="display: inline-table; vertical-align: middle;"><tr><td style="width: 20px; height: 20px;"></td><td style="width: 20px; height: 20px; text-align: center;">1</td></tr><tr><td style="width: 20px; height: 20px;"></td><td style="width: 20px; height: 20px; text-align: center;">2</td></tr></table> → Pase a pregunta 7</p> <p>No..... <table border="1" style="display: inline-table; vertical-align: middle;"><tr><td style="width: 20px; height: 20px;"></td><td style="width: 20px; height: 20px; text-align: center;">2</td></tr></table></p> <hr/> <p>5. ¿Por qué no buscó trabajo?</p> <table style="width: 100%; border-collapse: collapse;"> <tr><td>Ya consiguió (inicia labores a más tardar en un mes)...</td><td style="text-align: center;"><table border="1" style="display: inline-table;"><tr><td style="width: 20px; height: 20px;"></td><td style="width: 20px; height: 20px; text-align: center;">1</td></tr></table></td><td style="text-align: center;">→ Pase a Preg. 8</td></tr> <tr><td>Espera respuesta.....</td><td style="text-align: center;"><table border="1" style="display: inline-table;"><tr><td style="width: 20px; height: 20px;"></td><td style="width: 20px; height: 20px; text-align: center;">2</td></tr></table></td><td></td></tr> <tr><td>Espera la estación.....</td><td style="text-align: center;"><table border="1" style="display: inline-table;"><tr><td style="width: 20px; height: 20px;"></td><td style="width: 20px; height: 20px; text-align: center;">3</td></tr></table></td><td></td></tr> <tr><td>Se cansó de buscar trabajo.....</td><td style="text-align: center;"><table border="1" style="display: inline-table;"><tr><td style="width: 20px; height: 20px;"></td><td style="width: 20px; height: 20px; text-align: center;">4</td></tr></table></td><td></td></tr> <tr><td>No sabe cómo buscarlo.....</td><td style="text-align: center;"><table border="1" style="display: inline-table;"><tr><td style="width: 20px; height: 20px;"></td><td style="width: 20px; height: 20px; text-align: center;">5</td></tr></table></td><td></td></tr> <tr><td>Otras causas, especifique.....</td><td style="text-align: center;"><table border="1" style="display: inline-table;"><tr><td style="width: 20px; height: 20px;"></td><td style="width: 20px; height: 20px; text-align: center;">6</td></tr></table></td><td></td></tr> </table> <hr/> <p>6. Si no trabaja ni buscó trabajo ¿A qué se dedica?</p> <table style="width: 100%; border-collapse: collapse;"> <tr><td>Estudiar.....</td><td style="text-align: center;"><table border="1" style="display: inline-table;"><tr><td style="width: 20px; height: 20px;"></td><td style="width: 20px; height: 20px; text-align: center;">1</td></tr></table></td></tr> <tr><td>Es rentista.....</td><td style="text-align: center;"><table border="1" style="display: inline-table;"><tr><td style="width: 20px; height: 20px;"></td><td style="width: 20px; height: 20px; text-align: center;">2</td></tr></table></td></tr> <tr><td>Es pensionado.....</td><td style="text-align: center;"><table border="1" style="display: inline-table;"><tr><td style="width: 20px; height: 20px;"></td><td style="width: 20px; height: 20px; text-align: center;">3</td></tr></table></td></tr> <tr><td>Oficios de la casa (ama de casa).....</td><td style="text-align: center;"><table border="1" style="display: inline-table;"><tr><td style="width: 20px; height: 20px;"></td><td style="width: 20px; height: 20px; text-align: center;">4</td></tr></table></td></tr> <tr><td>Persona con discapacidad.....</td><td style="text-align: center;"><table border="1" style="display: inline-table;"><tr><td style="width: 20px; height: 20px;"></td><td style="width: 20px; height: 20px; text-align: center;">5</td></tr></table></td></tr> <tr><td>Jubilado.....</td><td style="text-align: center;"><table border="1" style="display: inline-table;"><tr><td style="width: 20px; height: 20px;"></td><td style="width: 20px; height: 20px; text-align: center;">6</td></tr></table></td></tr> <tr><td>Otro.....</td><td style="text-align: center;"><table border="1" style="display: inline-table;"><tr><td style="width: 20px; height: 20px;"></td><td style="width: 20px; height: 20px; text-align: center;">7</td></tr></table></td></tr> </table> <hr/> <p>7. Si la semana pasada se le hubiera presentado la oportunidad de algún trabajo, ¿Estaba disponible para trabajar?</p> <p>Si..... <table border="1" style="display: inline-table; vertical-align: middle;"><tr><td style="width: 20px; height: 20px;"></td><td style="width: 20px; height: 20px; text-align: center;">1</td></tr></table> → Si respondió del 1 al 7 en Preg. 6 pase a Preg. 11</p> <p>No..... <table border="1" style="display: inline-table; vertical-align: middle;"><tr><td style="width: 20px; height: 20px;"></td><td style="width: 20px; height: 20px; text-align: center;">2</td></tr></table> → Pase a la Preg. 49</p>		1		2		2		1		2		2	Cultivar o cosechar la tierra.....	<table border="1" style="display: inline-table;"><tr><td style="width: 20px; height: 20px;"></td><td style="width: 20px; height: 20px; text-align: center;">1</td></tr></table>		1	→ Especifique	Cuidar animales.....	<table border="1" style="display: inline-table;"><tr><td style="width: 20px; height: 20px;"></td><td style="width: 20px; height: 20px; text-align: center;">2</td></tr></table>		2	→ Especifique	Hace o vende producto agrícola.....	<table border="1" style="display: inline-table;"><tr><td style="width: 20px; height: 20px;"></td><td style="width: 20px; height: 20px; text-align: center;">3</td></tr></table>		3		Hace o vende producto pecuario.....	<table border="1" style="display: inline-table;"><tr><td style="width: 20px; height: 20px;"></td><td style="width: 20px; height: 20px; text-align: center;">4</td></tr></table>		4		Hace o vende productos agrícolas y pecuarios.....	<table border="1" style="display: inline-table;"><tr><td style="width: 20px; height: 20px;"></td><td style="width: 20px; height: 20px; text-align: center;">5</td></tr></table>		5		Vender algún producto.....	<table border="1" style="display: inline-table;"><tr><td style="width: 20px; height: 20px;"></td><td style="width: 20px; height: 20px; text-align: center;">6</td></tr></table>		6		Hace o vende otros productos (pan, tortillas, comida, artesanía, otro).....	<table border="1" style="display: inline-table;"><tr><td style="width: 20px; height: 20px;"></td><td style="width: 20px; height: 20px; text-align: center;">7</td></tr></table>		7		Ayudante / aprende sin pago.....	<table border="1" style="display: inline-table;"><tr><td style="width: 20px; height: 20px;"></td><td style="width: 20px; height: 20px; text-align: center;">8</td></tr></table>		8		Otra actividad económica.....	<table border="1" style="display: inline-table;"><tr><td style="width: 20px; height: 20px;"></td><td style="width: 20px; height: 20px; text-align: center;">9</td></tr></table>		9			10		1		2		1		2		1		2		2	Ya consiguió (inicia labores a más tardar en un mes)...	<table border="1" style="display: inline-table;"><tr><td style="width: 20px; height: 20px;"></td><td style="width: 20px; height: 20px; text-align: center;">1</td></tr></table>		1	→ Pase a Preg. 8	Espera respuesta.....	<table border="1" style="display: inline-table;"><tr><td style="width: 20px; height: 20px;"></td><td style="width: 20px; height: 20px; text-align: center;">2</td></tr></table>		2		Espera la estación.....	<table border="1" style="display: inline-table;"><tr><td style="width: 20px; height: 20px;"></td><td style="width: 20px; height: 20px; text-align: center;">3</td></tr></table>		3		Se cansó de buscar trabajo.....	<table border="1" style="display: inline-table;"><tr><td style="width: 20px; height: 20px;"></td><td style="width: 20px; height: 20px; text-align: center;">4</td></tr></table>		4		No sabe cómo buscarlo.....	<table border="1" style="display: inline-table;"><tr><td style="width: 20px; height: 20px;"></td><td style="width: 20px; height: 20px; text-align: center;">5</td></tr></table>		5		Otras causas, especifique.....	<table border="1" style="display: inline-table;"><tr><td style="width: 20px; height: 20px;"></td><td style="width: 20px; height: 20px; text-align: center;">6</td></tr></table>		6		Estudiar.....	<table border="1" style="display: inline-table;"><tr><td style="width: 20px; height: 20px;"></td><td style="width: 20px; height: 20px; text-align: center;">1</td></tr></table>		1	Es rentista.....	<table border="1" style="display: inline-table;"><tr><td style="width: 20px; height: 20px;"></td><td style="width: 20px; height: 20px; text-align: center;">2</td></tr></table>		2	Es pensionado.....	<table border="1" style="display: inline-table;"><tr><td style="width: 20px; height: 20px;"></td><td style="width: 20px; height: 20px; text-align: center;">3</td></tr></table>		3	Oficios de la casa (ama de casa).....	<table border="1" style="display: inline-table;"><tr><td style="width: 20px; height: 20px;"></td><td style="width: 20px; height: 20px; text-align: center;">4</td></tr></table>		4	Persona con discapacidad.....	<table border="1" style="display: inline-table;"><tr><td style="width: 20px; height: 20px;"></td><td style="width: 20px; height: 20px; text-align: center;">5</td></tr></table>		5	Jubilado.....	<table border="1" style="display: inline-table;"><tr><td style="width: 20px; height: 20px;"></td><td style="width: 20px; height: 20px; text-align: center;">6</td></tr></table>		6	Otro.....	<table border="1" style="display: inline-table;"><tr><td style="width: 20px; height: 20px;"></td><td style="width: 20px; height: 20px; text-align: center;">7</td></tr></table>		7		1		2	<p>9. El trabajo que buscó o consiguió es:</p> <p>Asalariado..... <table border="1" style="display: inline-table; vertical-align: middle;"><tr><td style="width: 20px; height: 20px;"></td><td style="width: 20px; height: 20px; text-align: center;">1</td></tr></table></p> <p>Independiente..... <table border="1" style="display: inline-table; vertical-align: middle;"><tr><td style="width: 20px; height: 20px;"></td><td style="width: 20px; height: 20px; text-align: center;">2</td></tr></table></p> <p style="text-align: center;">Especificar</p> <hr/> <p>9. ¿Qué hizo para buscar trabajo o establecer su propio negocio o empresa ? CONSULTO A:</p> <table style="width: 100%; border-collapse: collapse;"> <thead> <tr> <th></th> <th style="text-align: center;">SI</th> <th style="text-align: center;">NO</th> </tr> </thead> <tbody> <tr><td>Amigos / Parientes.....</td><td style="text-align: center;"><table border="1" style="display: inline-table;"><tr><td style="width: 20px; height: 20px;"></td><td style="width: 20px; height: 20px; text-align: center;">1</td></tr></table></td><td style="text-align: center;"><table border="1" style="display: inline-table;"><tr><td style="width: 20px; height: 20px;"></td><td style="width: 20px; height: 20px; text-align: center;">2</td></tr></table></td></tr> <tr><td>Periódicos.....</td><td style="text-align: center;"><table border="1" style="display: inline-table;"><tr><td style="width: 20px; height: 20px;"></td><td style="width: 20px; height: 20px; text-align: center;">1</td></tr></table></td><td style="text-align: center;"><table border="1" style="display: inline-table;"><tr><td style="width: 20px; height: 20px;"></td><td style="width: 20px; height: 20px; text-align: center;">2</td></tr></table></td></tr> <tr><td>Lugares de trabajo.....</td><td style="text-align: center;"><table border="1" style="display: inline-table;"><tr><td style="width: 20px; height: 20px;"></td><td style="width: 20px; height: 20px; text-align: center;">1</td></tr></table></td><td style="text-align: center;"><table border="1" style="display: inline-table;"><tr><td style="width: 20px; height: 20px;"></td><td style="width: 20px; height: 20px; text-align: center;">2</td></tr></table></td></tr> <tr><td>MITRAB.....</td><td style="text-align: center;"><table border="1" style="display: inline-table;"><tr><td style="width: 20px; height: 20px;"></td><td style="width: 20px; height: 20px; text-align: center;">1</td></tr></table></td><td style="text-align: center;"><table border="1" style="display: inline-table;"><tr><td style="width: 20px; height: 20px;"></td><td style="width: 20px; height: 20px; text-align: center;">2</td></tr></table></td></tr> <tr><td>Agencias privadas de empleo.....</td><td style="text-align: center;"><table border="1" style="display: inline-table;"><tr><td style="width: 20px; height: 20px;"></td><td style="width: 20px; height: 20px; text-align: center;">1</td></tr></table></td><td style="text-align: center;"><table border="1" style="display: inline-table;"><tr><td style="width: 20px; height: 20px;"></td><td style="width: 20px; height: 20px; text-align: center;">2</td></tr></table></td></tr> <tr><td>Otro.....</td><td style="text-align: center;"><table border="1" style="display: inline-table;"><tr><td style="width: 20px; height: 20px;"></td><td style="width: 20px; height: 20px; text-align: center;">1</td></tr></table></td><td style="text-align: center;"><table border="1" style="display: inline-table;"><tr><td style="width: 20px; height: 20px;"></td><td style="width: 20px; height: 20px; text-align: center;">2</td></tr></table></td></tr> </tbody> </table> <hr/> <p>10. ¿Cuánto tiempo lleva buscando trabajo?</p> <table style="width: 100%; border-collapse: collapse;"> <tr><td>Menos de 1 mes.....</td><td style="text-align: center;"><table border="1" style="display: inline-table;"><tr><td style="width: 20px; height: 20px;"></td><td style="width: 20px; height: 20px; text-align: center;">1</td></tr></table></td></tr> <tr><td>1 a 6 meses.....</td><td style="text-align: center;"><table border="1" style="display: inline-table;"><tr><td style="width: 20px; height: 20px;"></td><td style="width: 20px; height: 20px; text-align: center;">2</td></tr></table></td></tr> <tr><td>7 a 12 meses.....</td><td style="text-align: center;"><table border="1" style="display: inline-table;"><tr><td style="width: 20px; height: 20px;"></td><td style="width: 20px; height: 20px; text-align: center;">3</td></tr></table></td></tr> <tr><td>Más de 1 año.....</td><td style="text-align: center;"><table border="1" style="display: inline-table;"><tr><td style="width: 20px; height: 20px;"></td><td style="width: 20px; height: 20px; text-align: center;">4</td></tr></table></td></tr> </table> <hr/> <p>11. ¿Ha trabajado anteriormente?</p> <p>Si..... <table border="1" style="display: inline-table; vertical-align: middle;"><tr><td style="width: 20px; height: 20px;"></td><td style="width: 20px; height: 20px; text-align: center;">1</td></tr></table></p> <p>No..... <table border="1" style="display: inline-table; vertical-align: middle;"><tr><td style="width: 20px; height: 20px;"></td><td style="width: 20px; height: 20px; text-align: center;">2</td></tr></table> → Pase a Preg. 49</p> <p style="text-align: center;">Si en pregunta 6 marcó del 1 a 7 a Preg. 49</p> <hr/> <p>12. ¿Cuál es la ocupación principal que tiene o la última que tuvo?</p> <p>_____</p> <p>_____</p> <p>_____</p> <hr/> <p>13. ¿Cuál es el nombre del negocio, institución o lugar donde trabaja o trabajó?</p> <p>_____</p> <p>_____</p> <p>_____</p> <hr/> <p>14. ¿A qué se dedica el establecimiento o lugar donde trabaja o trabajó la última vez ?</p> <p>_____</p> <p>_____</p> <p>_____</p> <hr/> <p>15. Usted trabaja o trabajó la última vez como:</p> <table style="width: 100%; border-collapse: collapse;"> <tr><td>Cuenta Propia.....</td><td style="text-align: center;"><table border="1" style="display: inline-table;"><tr><td style="width: 20px; height: 20px;"></td><td style="width: 20px; height: 20px; text-align: center;">1</td></tr></table></td></tr> <tr><td>Patrón.....</td><td style="text-align: center;"><table border="1" style="display: inline-table;"><tr><td style="width: 20px; height: 20px;"></td><td style="width: 20px; height: 20px; text-align: center;">2</td></tr></table></td></tr> <tr><td>Asalariado.....</td><td style="text-align: center;"><table border="1" style="display: inline-table;"><tr><td style="width: 20px; height: 20px;"></td><td style="width: 20px; height: 20px; text-align: center;">3</td></tr></table></td></tr> <tr><td>Miembro de Cooperativa.....</td><td style="text-align: center;"><table border="1" style="display: inline-table;"><tr><td style="width: 20px; height: 20px;"></td><td style="width: 20px; height: 20px; text-align: center;">4</td></tr></table></td></tr> <tr><td>Trabajador sin pago (Familiar o No familiar).....</td><td style="text-align: center;"><table border="1" style="display: inline-table;"><tr><td style="width: 20px; height: 20px;"></td><td style="width: 20px; height: 20px; text-align: center;">5</td></tr></table></td></tr> </table> <hr/> <p>16. ¿Dónde se ubica o ubicaba el lugar de trabajo?</p> <table style="width: 100%; border-collapse: collapse;"> <tr><td>FINCA.....</td><td style="text-align: center;"><table border="1" style="display: inline-table;"><tr><td style="width: 20px; height: 20px;"></td><td style="width: 20px; height: 20px; text-align: center;">1</td></tr></table></td></tr> <tr><td>Establecimiento.....</td><td style="text-align: center;"><table border="1" style="display: inline-table;"><tr><td style="width: 20px; height: 20px;"></td><td style="width: 20px; height: 20px; text-align: center;">2</td></tr></table></td></tr> <tr><td>Local independiente.....</td><td style="text-align: center;"><table border="1" style="display: inline-table;"><tr><td style="width: 20px; height: 20px;"></td><td style="width: 20px; height: 20px; text-align: center;">3</td></tr></table></td></tr> <tr><td>En su propia vivienda.....</td><td style="text-align: center;"><table border="1" style="display: inline-table;"><tr><td style="width: 20px; height: 20px;"></td><td style="width: 20px; height: 20px; text-align: center;">4</td></tr></table></td></tr> <tr><td>En la vía pública.....</td><td style="text-align: center;"><table border="1" style="display: inline-table;"><tr><td style="width: 20px; height: 20px;"></td><td style="width: 20px; height: 20px; text-align: center;">5</td></tr></table></td></tr> <tr><td>o domicilio.....</td><td style="text-align: center;"><table border="1" style="display: inline-table;"><tr><td style="width: 20px; height: 20px;"></td><td style="width: 20px; height: 20px; text-align: center;">6</td></tr></table></td></tr> <tr><td>Otro.....</td><td style="text-align: center;"><table border="1" style="display: inline-table;"><tr><td style="width: 20px; height: 20px;"></td><td style="width: 20px; height: 20px; text-align: center;">7</td></tr></table></td></tr> </table> <p style="text-align: center;">(Especifique)</p>		1		2		SI	NO	Amigos / Parientes.....	<table border="1" style="display: inline-table;"><tr><td style="width: 20px; height: 20px;"></td><td style="width: 20px; height: 20px; text-align: center;">1</td></tr></table>		1	<table border="1" style="display: inline-table;"><tr><td style="width: 20px; height: 20px;"></td><td style="width: 20px; height: 20px; text-align: center;">2</td></tr></table>		2	Periódicos.....	<table border="1" style="display: inline-table;"><tr><td style="width: 20px; height: 20px;"></td><td style="width: 20px; height: 20px; text-align: center;">1</td></tr></table>		1	<table border="1" style="display: inline-table;"><tr><td style="width: 20px; height: 20px;"></td><td style="width: 20px; height: 20px; text-align: center;">2</td></tr></table>		2	Lugares de trabajo.....	<table border="1" style="display: inline-table;"><tr><td style="width: 20px; height: 20px;"></td><td style="width: 20px; height: 20px; text-align: center;">1</td></tr></table>		1	<table border="1" style="display: inline-table;"><tr><td style="width: 20px; height: 20px;"></td><td style="width: 20px; height: 20px; text-align: center;">2</td></tr></table>		2	MITRAB.....	<table border="1" style="display: inline-table;"><tr><td style="width: 20px; height: 20px;"></td><td style="width: 20px; height: 20px; text-align: center;">1</td></tr></table>		1	<table border="1" style="display: inline-table;"><tr><td style="width: 20px; height: 20px;"></td><td style="width: 20px; height: 20px; text-align: center;">2</td></tr></table>		2	Agencias privadas de empleo.....	<table border="1" style="display: inline-table;"><tr><td style="width: 20px; height: 20px;"></td><td style="width: 20px; height: 20px; text-align: center;">1</td></tr></table>		1	<table border="1" style="display: inline-table;"><tr><td style="width: 20px; height: 20px;"></td><td style="width: 20px; height: 20px; text-align: center;">2</td></tr></table>		2	Otro.....	<table border="1" style="display: inline-table;"><tr><td style="width: 20px; height: 20px;"></td><td style="width: 20px; height: 20px; text-align: center;">1</td></tr></table>		1	<table border="1" style="display: inline-table;"><tr><td style="width: 20px; height: 20px;"></td><td style="width: 20px; height: 20px; text-align: center;">2</td></tr></table>		2	Menos de 1 mes.....	<table border="1" style="display: inline-table;"><tr><td style="width: 20px; height: 20px;"></td><td style="width: 20px; height: 20px; text-align: center;">1</td></tr></table>		1	1 a 6 meses.....	<table border="1" style="display: inline-table;"><tr><td style="width: 20px; height: 20px;"></td><td style="width: 20px; height: 20px; text-align: center;">2</td></tr></table>		2	7 a 12 meses.....	<table border="1" style="display: inline-table;"><tr><td style="width: 20px; height: 20px;"></td><td style="width: 20px; height: 20px; text-align: center;">3</td></tr></table>		3	Más de 1 año.....	<table border="1" style="display: inline-table;"><tr><td style="width: 20px; height: 20px;"></td><td style="width: 20px; height: 20px; text-align: center;">4</td></tr></table>		4		1		2	Cuenta Propia.....	<table border="1" style="display: inline-table;"><tr><td style="width: 20px; height: 20px;"></td><td style="width: 20px; height: 20px; text-align: center;">1</td></tr></table>		1	Patrón.....	<table border="1" style="display: inline-table;"><tr><td style="width: 20px; height: 20px;"></td><td style="width: 20px; height: 20px; text-align: center;">2</td></tr></table>		2	Asalariado.....	<table border="1" style="display: inline-table;"><tr><td style="width: 20px; height: 20px;"></td><td style="width: 20px; height: 20px; text-align: center;">3</td></tr></table>		3	Miembro de Cooperativa.....	<table border="1" style="display: inline-table;"><tr><td style="width: 20px; height: 20px;"></td><td style="width: 20px; height: 20px; text-align: center;">4</td></tr></table>		4	Trabajador sin pago (Familiar o No familiar).....	<table border="1" style="display: inline-table;"><tr><td style="width: 20px; height: 20px;"></td><td style="width: 20px; height: 20px; text-align: center;">5</td></tr></table>		5	FINCA.....	<table border="1" style="display: inline-table;"><tr><td style="width: 20px; height: 20px;"></td><td style="width: 20px; height: 20px; text-align: center;">1</td></tr></table>		1	Establecimiento.....	<table border="1" style="display: inline-table;"><tr><td style="width: 20px; height: 20px;"></td><td style="width: 20px; height: 20px; text-align: center;">2</td></tr></table>		2	Local independiente.....	<table border="1" style="display: inline-table;"><tr><td style="width: 20px; height: 20px;"></td><td style="width: 20px; height: 20px; text-align: center;">3</td></tr></table>		3	En su propia vivienda.....	<table border="1" style="display: inline-table;"><tr><td style="width: 20px; height: 20px;"></td><td style="width: 20px; height: 20px; text-align: center;">4</td></tr></table>		4	En la vía pública.....	<table border="1" style="display: inline-table;"><tr><td style="width: 20px; height: 20px;"></td><td style="width: 20px; height: 20px; text-align: center;">5</td></tr></table>		5	o domicilio.....	<table border="1" style="display: inline-table;"><tr><td style="width: 20px; height: 20px;"></td><td style="width: 20px; height: 20px; text-align: center;">6</td></tr></table>		6	Otro.....	<table border="1" style="display: inline-table;"><tr><td style="width: 20px; height: 20px;"></td><td style="width: 20px; height: 20px; text-align: center;">7</td></tr></table>		7
	1																																																																																																																																																																																																																																																												
	2																																																																																																																																																																																																																																																												
	2																																																																																																																																																																																																																																																												
	1																																																																																																																																																																																																																																																												
	2																																																																																																																																																																																																																																																												
	2																																																																																																																																																																																																																																																												
Cultivar o cosechar la tierra.....	<table border="1" style="display: inline-table;"><tr><td style="width: 20px; height: 20px;"></td><td style="width: 20px; height: 20px; text-align: center;">1</td></tr></table>		1	→ Especifique																																																																																																																																																																																																																																																									
	1																																																																																																																																																																																																																																																												
Cuidar animales.....	<table border="1" style="display: inline-table;"><tr><td style="width: 20px; height: 20px;"></td><td style="width: 20px; height: 20px; text-align: center;">2</td></tr></table>		2	→ Especifique																																																																																																																																																																																																																																																									
	2																																																																																																																																																																																																																																																												
Hace o vende producto agrícola.....	<table border="1" style="display: inline-table;"><tr><td style="width: 20px; height: 20px;"></td><td style="width: 20px; height: 20px; text-align: center;">3</td></tr></table>		3																																																																																																																																																																																																																																																										
	3																																																																																																																																																																																																																																																												
Hace o vende producto pecuario.....	<table border="1" style="display: inline-table;"><tr><td style="width: 20px; height: 20px;"></td><td style="width: 20px; height: 20px; text-align: center;">4</td></tr></table>		4																																																																																																																																																																																																																																																										
	4																																																																																																																																																																																																																																																												
Hace o vende productos agrícolas y pecuarios.....	<table border="1" style="display: inline-table;"><tr><td style="width: 20px; height: 20px;"></td><td style="width: 20px; height: 20px; text-align: center;">5</td></tr></table>		5																																																																																																																																																																																																																																																										
	5																																																																																																																																																																																																																																																												
Vender algún producto.....	<table border="1" style="display: inline-table;"><tr><td style="width: 20px; height: 20px;"></td><td style="width: 20px; height: 20px; text-align: center;">6</td></tr></table>		6																																																																																																																																																																																																																																																										
	6																																																																																																																																																																																																																																																												
Hace o vende otros productos (pan, tortillas, comida, artesanía, otro).....	<table border="1" style="display: inline-table;"><tr><td style="width: 20px; height: 20px;"></td><td style="width: 20px; height: 20px; text-align: center;">7</td></tr></table>		7																																																																																																																																																																																																																																																										
	7																																																																																																																																																																																																																																																												
Ayudante / aprende sin pago.....	<table border="1" style="display: inline-table;"><tr><td style="width: 20px; height: 20px;"></td><td style="width: 20px; height: 20px; text-align: center;">8</td></tr></table>		8																																																																																																																																																																																																																																																										
	8																																																																																																																																																																																																																																																												
Otra actividad económica.....	<table border="1" style="display: inline-table;"><tr><td style="width: 20px; height: 20px;"></td><td style="width: 20px; height: 20px; text-align: center;">9</td></tr></table>		9																																																																																																																																																																																																																																																										
	9																																																																																																																																																																																																																																																												
	10																																																																																																																																																																																																																																																												
	1																																																																																																																																																																																																																																																												
	2																																																																																																																																																																																																																																																												
	1																																																																																																																																																																																																																																																												
	2																																																																																																																																																																																																																																																												
	1																																																																																																																																																																																																																																																												
	2																																																																																																																																																																																																																																																												
	2																																																																																																																																																																																																																																																												
Ya consiguió (inicia labores a más tardar en un mes)...	<table border="1" style="display: inline-table;"><tr><td style="width: 20px; height: 20px;"></td><td style="width: 20px; height: 20px; text-align: center;">1</td></tr></table>		1	→ Pase a Preg. 8																																																																																																																																																																																																																																																									
	1																																																																																																																																																																																																																																																												
Espera respuesta.....	<table border="1" style="display: inline-table;"><tr><td style="width: 20px; height: 20px;"></td><td style="width: 20px; height: 20px; text-align: center;">2</td></tr></table>		2																																																																																																																																																																																																																																																										
	2																																																																																																																																																																																																																																																												
Espera la estación.....	<table border="1" style="display: inline-table;"><tr><td style="width: 20px; height: 20px;"></td><td style="width: 20px; height: 20px; text-align: center;">3</td></tr></table>		3																																																																																																																																																																																																																																																										
	3																																																																																																																																																																																																																																																												
Se cansó de buscar trabajo.....	<table border="1" style="display: inline-table;"><tr><td style="width: 20px; height: 20px;"></td><td style="width: 20px; height: 20px; text-align: center;">4</td></tr></table>		4																																																																																																																																																																																																																																																										
	4																																																																																																																																																																																																																																																												
No sabe cómo buscarlo.....	<table border="1" style="display: inline-table;"><tr><td style="width: 20px; height: 20px;"></td><td style="width: 20px; height: 20px; text-align: center;">5</td></tr></table>		5																																																																																																																																																																																																																																																										
	5																																																																																																																																																																																																																																																												
Otras causas, especifique.....	<table border="1" style="display: inline-table;"><tr><td style="width: 20px; height: 20px;"></td><td style="width: 20px; height: 20px; text-align: center;">6</td></tr></table>		6																																																																																																																																																																																																																																																										
	6																																																																																																																																																																																																																																																												
Estudiar.....	<table border="1" style="display: inline-table;"><tr><td style="width: 20px; height: 20px;"></td><td style="width: 20px; height: 20px; text-align: center;">1</td></tr></table>		1																																																																																																																																																																																																																																																										
	1																																																																																																																																																																																																																																																												
Es rentista.....	<table border="1" style="display: inline-table;"><tr><td style="width: 20px; height: 20px;"></td><td style="width: 20px; height: 20px; text-align: center;">2</td></tr></table>		2																																																																																																																																																																																																																																																										
	2																																																																																																																																																																																																																																																												
Es pensionado.....	<table border="1" style="display: inline-table;"><tr><td style="width: 20px; height: 20px;"></td><td style="width: 20px; height: 20px; text-align: center;">3</td></tr></table>		3																																																																																																																																																																																																																																																										
	3																																																																																																																																																																																																																																																												
Oficios de la casa (ama de casa).....	<table border="1" style="display: inline-table;"><tr><td style="width: 20px; height: 20px;"></td><td style="width: 20px; height: 20px; text-align: center;">4</td></tr></table>		4																																																																																																																																																																																																																																																										
	4																																																																																																																																																																																																																																																												
Persona con discapacidad.....	<table border="1" style="display: inline-table;"><tr><td style="width: 20px; height: 20px;"></td><td style="width: 20px; height: 20px; text-align: center;">5</td></tr></table>		5																																																																																																																																																																																																																																																										
	5																																																																																																																																																																																																																																																												
Jubilado.....	<table border="1" style="display: inline-table;"><tr><td style="width: 20px; height: 20px;"></td><td style="width: 20px; height: 20px; text-align: center;">6</td></tr></table>		6																																																																																																																																																																																																																																																										
	6																																																																																																																																																																																																																																																												
Otro.....	<table border="1" style="display: inline-table;"><tr><td style="width: 20px; height: 20px;"></td><td style="width: 20px; height: 20px; text-align: center;">7</td></tr></table>		7																																																																																																																																																																																																																																																										
	7																																																																																																																																																																																																																																																												
	1																																																																																																																																																																																																																																																												
	2																																																																																																																																																																																																																																																												
	1																																																																																																																																																																																																																																																												
	2																																																																																																																																																																																																																																																												
	SI	NO																																																																																																																																																																																																																																																											
Amigos / Parientes.....	<table border="1" style="display: inline-table;"><tr><td style="width: 20px; height: 20px;"></td><td style="width: 20px; height: 20px; text-align: center;">1</td></tr></table>		1	<table border="1" style="display: inline-table;"><tr><td style="width: 20px; height: 20px;"></td><td style="width: 20px; height: 20px; text-align: center;">2</td></tr></table>		2																																																																																																																																																																																																																																																							
	1																																																																																																																																																																																																																																																												
	2																																																																																																																																																																																																																																																												
Periódicos.....	<table border="1" style="display: inline-table;"><tr><td style="width: 20px; height: 20px;"></td><td style="width: 20px; height: 20px; text-align: center;">1</td></tr></table>		1	<table border="1" style="display: inline-table;"><tr><td style="width: 20px; height: 20px;"></td><td style="width: 20px; height: 20px; text-align: center;">2</td></tr></table>		2																																																																																																																																																																																																																																																							
	1																																																																																																																																																																																																																																																												
	2																																																																																																																																																																																																																																																												
Lugares de trabajo.....	<table border="1" style="display: inline-table;"><tr><td style="width: 20px; height: 20px;"></td><td style="width: 20px; height: 20px; text-align: center;">1</td></tr></table>		1	<table border="1" style="display: inline-table;"><tr><td style="width: 20px; height: 20px;"></td><td style="width: 20px; height: 20px; text-align: center;">2</td></tr></table>		2																																																																																																																																																																																																																																																							
	1																																																																																																																																																																																																																																																												
	2																																																																																																																																																																																																																																																												
MITRAB.....	<table border="1" style="display: inline-table;"><tr><td style="width: 20px; height: 20px;"></td><td style="width: 20px; height: 20px; text-align: center;">1</td></tr></table>		1	<table border="1" style="display: inline-table;"><tr><td style="width: 20px; height: 20px;"></td><td style="width: 20px; height: 20px; text-align: center;">2</td></tr></table>		2																																																																																																																																																																																																																																																							
	1																																																																																																																																																																																																																																																												
	2																																																																																																																																																																																																																																																												
Agencias privadas de empleo.....	<table border="1" style="display: inline-table;"><tr><td style="width: 20px; height: 20px;"></td><td style="width: 20px; height: 20px; text-align: center;">1</td></tr></table>		1	<table border="1" style="display: inline-table;"><tr><td style="width: 20px; height: 20px;"></td><td style="width: 20px; height: 20px; text-align: center;">2</td></tr></table>		2																																																																																																																																																																																																																																																							
	1																																																																																																																																																																																																																																																												
	2																																																																																																																																																																																																																																																												
Otro.....	<table border="1" style="display: inline-table;"><tr><td style="width: 20px; height: 20px;"></td><td style="width: 20px; height: 20px; text-align: center;">1</td></tr></table>		1	<table border="1" style="display: inline-table;"><tr><td style="width: 20px; height: 20px;"></td><td style="width: 20px; height: 20px; text-align: center;">2</td></tr></table>		2																																																																																																																																																																																																																																																							
	1																																																																																																																																																																																																																																																												
	2																																																																																																																																																																																																																																																												
Menos de 1 mes.....	<table border="1" style="display: inline-table;"><tr><td style="width: 20px; height: 20px;"></td><td style="width: 20px; height: 20px; text-align: center;">1</td></tr></table>		1																																																																																																																																																																																																																																																										
	1																																																																																																																																																																																																																																																												
1 a 6 meses.....	<table border="1" style="display: inline-table;"><tr><td style="width: 20px; height: 20px;"></td><td style="width: 20px; height: 20px; text-align: center;">2</td></tr></table>		2																																																																																																																																																																																																																																																										
	2																																																																																																																																																																																																																																																												
7 a 12 meses.....	<table border="1" style="display: inline-table;"><tr><td style="width: 20px; height: 20px;"></td><td style="width: 20px; height: 20px; text-align: center;">3</td></tr></table>		3																																																																																																																																																																																																																																																										
	3																																																																																																																																																																																																																																																												
Más de 1 año.....	<table border="1" style="display: inline-table;"><tr><td style="width: 20px; height: 20px;"></td><td style="width: 20px; height: 20px; text-align: center;">4</td></tr></table>		4																																																																																																																																																																																																																																																										
	4																																																																																																																																																																																																																																																												
	1																																																																																																																																																																																																																																																												
	2																																																																																																																																																																																																																																																												
Cuenta Propia.....	<table border="1" style="display: inline-table;"><tr><td style="width: 20px; height: 20px;"></td><td style="width: 20px; height: 20px; text-align: center;">1</td></tr></table>		1																																																																																																																																																																																																																																																										
	1																																																																																																																																																																																																																																																												
Patrón.....	<table border="1" style="display: inline-table;"><tr><td style="width: 20px; height: 20px;"></td><td style="width: 20px; height: 20px; text-align: center;">2</td></tr></table>		2																																																																																																																																																																																																																																																										
	2																																																																																																																																																																																																																																																												
Asalariado.....	<table border="1" style="display: inline-table;"><tr><td style="width: 20px; height: 20px;"></td><td style="width: 20px; height: 20px; text-align: center;">3</td></tr></table>		3																																																																																																																																																																																																																																																										
	3																																																																																																																																																																																																																																																												
Miembro de Cooperativa.....	<table border="1" style="display: inline-table;"><tr><td style="width: 20px; height: 20px;"></td><td style="width: 20px; height: 20px; text-align: center;">4</td></tr></table>		4																																																																																																																																																																																																																																																										
	4																																																																																																																																																																																																																																																												
Trabajador sin pago (Familiar o No familiar).....	<table border="1" style="display: inline-table;"><tr><td style="width: 20px; height: 20px;"></td><td style="width: 20px; height: 20px; text-align: center;">5</td></tr></table>		5																																																																																																																																																																																																																																																										
	5																																																																																																																																																																																																																																																												
FINCA.....	<table border="1" style="display: inline-table;"><tr><td style="width: 20px; height: 20px;"></td><td style="width: 20px; height: 20px; text-align: center;">1</td></tr></table>		1																																																																																																																																																																																																																																																										
	1																																																																																																																																																																																																																																																												
Establecimiento.....	<table border="1" style="display: inline-table;"><tr><td style="width: 20px; height: 20px;"></td><td style="width: 20px; height: 20px; text-align: center;">2</td></tr></table>		2																																																																																																																																																																																																																																																										
	2																																																																																																																																																																																																																																																												
Local independiente.....	<table border="1" style="display: inline-table;"><tr><td style="width: 20px; height: 20px;"></td><td style="width: 20px; height: 20px; text-align: center;">3</td></tr></table>		3																																																																																																																																																																																																																																																										
	3																																																																																																																																																																																																																																																												
En su propia vivienda.....	<table border="1" style="display: inline-table;"><tr><td style="width: 20px; height: 20px;"></td><td style="width: 20px; height: 20px; text-align: center;">4</td></tr></table>		4																																																																																																																																																																																																																																																										
	4																																																																																																																																																																																																																																																												
En la vía pública.....	<table border="1" style="display: inline-table;"><tr><td style="width: 20px; height: 20px;"></td><td style="width: 20px; height: 20px; text-align: center;">5</td></tr></table>		5																																																																																																																																																																																																																																																										
	5																																																																																																																																																																																																																																																												
o domicilio.....	<table border="1" style="display: inline-table;"><tr><td style="width: 20px; height: 20px;"></td><td style="width: 20px; height: 20px; text-align: center;">6</td></tr></table>		6																																																																																																																																																																																																																																																										
	6																																																																																																																																																																																																																																																												
Otro.....	<table border="1" style="display: inline-table;"><tr><td style="width: 20px; height: 20px;"></td><td style="width: 20px; height: 20px; text-align: center;">7</td></tr></table>		7																																																																																																																																																																																																																																																										
	7																																																																																																																																																																																																																																																												



MITRAB	BCN	SECEP																								
<p>17. Trabaja o trabajó para:</p> <table border="1"> <tr><td>Empresa del Estado.....</td><td>1</td></tr> <tr><td>Gobierno.....</td><td>2</td></tr> <tr><td>Ente Autónomo.....</td><td>3</td></tr> <tr><td>Gobierno Municipal.....</td><td>4</td></tr> <tr><td>Cooperativa Agrícola.....</td><td>5</td></tr> <tr><td>Cooperativa Pecuaria.....</td><td>6</td></tr> <tr><td>Cooperativa Agropecuaria.....</td><td>7</td></tr> <tr><td>Otras Cooperativas.....</td><td>8</td></tr> <tr><td>Actividad Privada Agropecuaria.....</td><td>9</td></tr> <tr><td>Actividad Privada.....</td><td>10</td></tr> </table>	Empresa del Estado.....	1	Gobierno.....	2	Ente Autónomo.....	3	Gobierno Municipal.....	4	Cooperativa Agrícola.....	5	Cooperativa Pecuaria.....	6	Cooperativa Agropecuaria.....	7	Otras Cooperativas.....	8	Actividad Privada Agropecuaria.....	9	Actividad Privada.....	10		<p>27. Además de esta ocupación ¿Tiene usted otro trabajo?</p> <p>Si..... <table border="1"><tr><td>1</td></tr><tr><td>2</td></tr></table> → Pase a pregunta 37</p> <p>No.....</p>	1	2		
Empresa del Estado.....	1																									
Gobierno.....	2																									
Ente Autónomo.....	3																									
Gobierno Municipal.....	4																									
Cooperativa Agrícola.....	5																									
Cooperativa Pecuaria.....	6																									
Cooperativa Agropecuaria.....	7																									
Otras Cooperativas.....	8																									
Actividad Privada Agropecuaria.....	9																									
Actividad Privada.....	10																									
1																										
2																										
<p>18. ¿Cuántas personas trabajan en su actual o último centro de trabajo?</p> <p>_____ / _____ / _____ / _____ / _____</p> <p style="text-align: center;">Si codificó 1 en Pregunta 11 Pase a Pregunta 49</p> <p style="text-align: center;">SOLO PARA OCUPADOS</p>		<p>28. ¿Cuál es la ocupación que realizó en su trabajo secundario la semana pasada?</p> <p>_____</p> <p>_____</p> <p>_____</p>																								
<p>19. El trabajo principal que realizó la última semana:</p> <table border="1"> <tr><td>Lo realizó todo el año.....</td><td>1</td></tr> <tr><td>Es Ocasional.....</td><td>2</td></tr> <tr><td>Es Estacional.....</td><td>3</td></tr> <tr><td>Otro (especifique).....</td><td>4</td></tr> </table>	Lo realizó todo el año.....	1	Es Ocasional.....	2	Es Estacional.....	3	Otro (especifique).....	4		<p>29. ¿A qué se dedica el establecimiento o lugar donde realizó su trabajo secundario?</p> <p>_____</p> <p>_____</p> <p>_____</p>																
Lo realizó todo el año.....	1																									
Es Ocasional.....	2																									
Es Estacional.....	3																									
Otro (especifique).....	4																									
<p>20. Usted es miembro de una organización:</p> <table border="1"> <tr><td>Sindical.....</td><td>1</td></tr> <tr><td>Empresarial.....</td><td>2</td></tr> <tr><td>De otro tipo, ESPECIFIQUE?.....</td><td>3</td></tr> <tr><td>Ninguno.....</td><td>4</td></tr> </table> <p style="text-align: center;">Si Maró 1 ó 2 en pregunta 15 Pase a pregunta 27</p>	Sindical.....	1	Empresarial.....	2	De otro tipo, ESPECIFIQUE?.....	3	Ninguno.....	4		<p>30. En su trabajo secundario, usted es:</p> <table border="1"> <tr><td>Cuenta propia.....</td><td>1</td></tr> <tr><td>Patrón.....</td><td>2</td></tr> <tr><td>Asalariado.....</td><td>3</td></tr> <tr><td>Miembro de cooperativa.....</td><td>4</td></tr> <tr><td>Trabajador sin pago (Familiar o No familiar).....</td><td>5</td></tr> </table>	Cuenta propia.....	1	Patrón.....	2	Asalariado.....	3	Miembro de cooperativa.....	4	Trabajador sin pago (Familiar o No familiar).....	5						
Sindical.....	1																									
Empresarial.....	2																									
De otro tipo, ESPECIFIQUE?.....	3																									
Ninguno.....	4																									
Cuenta propia.....	1																									
Patrón.....	2																									
Asalariado.....	3																									
Miembro de cooperativa.....	4																									
Trabajador sin pago (Familiar o No familiar).....	5																									
<p>21. ¿En su trabajo principal, tiene contrato escrito de trabajo?</p> <p>Si..... <table border="1"><tr><td>1</td></tr><tr><td>2</td></tr></table> → Pase a pregunta 23</p> <p>No.....</p>	1	2		<p>31. ¿Dónde se ubica el lugar de trabajo donde realiza su trabajo secundario?</p> <table border="1"> <tr><td>Finca.....</td><td>1</td></tr> <tr><td>Establecimiento.....</td><td>2</td></tr> <tr><td>Local independiente.....</td><td>3</td></tr> <tr><td>En su propia vivienda.....</td><td>4</td></tr> <tr><td>En la vía pública.....</td><td>5</td></tr> <tr><td>A domicilio.....</td><td>6</td></tr> <tr><td>Otro.....</td><td>7</td></tr> </table> <p style="text-align: center;">(Especifique)</p>	Finca.....	1	Establecimiento.....	2	Local independiente.....	3	En su propia vivienda.....	4	En la vía pública.....	5	A domicilio.....	6	Otro.....	7								
1																										
2																										
Finca.....	1																									
Establecimiento.....	2																									
Local independiente.....	3																									
En su propia vivienda.....	4																									
En la vía pública.....	5																									
A domicilio.....	6																									
Otro.....	7																									
<p>22. El contrato de trabajo que tiene en su ocupación principal es:</p> <table border="1"> <tr><td>Indeterminado o permanente.....</td><td>1</td></tr> <tr><td>Otro: (Especifique).....</td><td>2</td></tr> </table>	Indeterminado o permanente.....	1	Otro: (Especifique).....	2		<p>32. En esa ocupación secundaria, usted trabaja para:</p> <table border="1"> <tr><td>Empresa del Estado.....</td><td>1</td></tr> <tr><td>Gobierno.....</td><td>2</td></tr> <tr><td>Ente Autónomo.....</td><td>3</td></tr> <tr><td>Gobierno Municipal.....</td><td>4</td></tr> <tr><td>Cooperativa Agrícola.....</td><td>5</td></tr> <tr><td>Cooperativa Pecuaria.....</td><td>6</td></tr> <tr><td>Cooperativa Agropecuaria.....</td><td>7</td></tr> <tr><td>Otras Cooperativas.....</td><td>8</td></tr> <tr><td>Actividad Privada Agropecuaria.....</td><td>9</td></tr> <tr><td>Actividad Privada.....</td><td>10</td></tr> </table>	Empresa del Estado.....	1	Gobierno.....	2	Ente Autónomo.....	3	Gobierno Municipal.....	4	Cooperativa Agrícola.....	5	Cooperativa Pecuaria.....	6	Cooperativa Agropecuaria.....	7	Otras Cooperativas.....	8	Actividad Privada Agropecuaria.....	9	Actividad Privada.....	10
Indeterminado o permanente.....	1																									
Otro: (Especifique).....	2																									
Empresa del Estado.....	1																									
Gobierno.....	2																									
Ente Autónomo.....	3																									
Gobierno Municipal.....	4																									
Cooperativa Agrícola.....	5																									
Cooperativa Pecuaria.....	6																									
Cooperativa Agropecuaria.....	7																									
Otras Cooperativas.....	8																									
Actividad Privada Agropecuaria.....	9																									
Actividad Privada.....	10																									
<p>23. ¿Usa algún equipo de protección en su trabajo?</p> <p>Si, Algunas veces..... <table border="1"><tr><td>1</td></tr><tr><td>2</td></tr><tr><td>3</td></tr></table> → Pase a pregunta 25</p> <p>Si, Siempre.....</p> <p>No.....</p>	1	2	3		<p>33. ¿Cuántas personas trabajan en el negocio o establecimiento donde desarrolla su trabajo secundario?</p> <p>_____ / _____ / _____ / _____ / _____</p>																					
1																										
2																										
3																										
<p>24. ¿Por qué no lo usa?</p> <table border="1"> <tr><td>No se requiere.....</td><td>1</td></tr> <tr><td>Se requiere pero no se lo proporciona el empleador.....</td><td>2</td></tr> <tr><td>No le gusta usarlo.....</td><td>3</td></tr> </table>	No se requiere.....	1	Se requiere pero no se lo proporciona el empleador.....	2	No le gusta usarlo.....	3		<p>34. El trabajo secundario que realizó la última semana:</p> <table border="1"> <tr><td>Lo realizó todo el año.....</td><td>1</td></tr> <tr><td>Es ocasional.....</td><td>2</td></tr> <tr><td>Es estacional.....</td><td>3</td></tr> <tr><td>Otro (especifique).....</td><td>4</td></tr> </table>	Lo realizó todo el año.....	1	Es ocasional.....	2	Es estacional.....	3	Otro (especifique).....	4										
No se requiere.....	1																									
Se requiere pero no se lo proporciona el empleador.....	2																									
No le gusta usarlo.....	3																									
Lo realizó todo el año.....	1																									
Es ocasional.....	2																									
Es estacional.....	3																									
Otro (especifique).....	4																									
<p>25. ¿Durante este año, usted sufrió algún accidente de trabajo?</p> <p>Si..... <table border="1"><tr><td>1</td></tr><tr><td>2</td></tr></table> → Pase a pregunta 27</p> <p>No.....</p>	1	2		<p>35. En su trabajo secundario, ¿Tiene contrato escrito de trabajo?</p> <p>Si..... <table border="1"><tr><td>1</td></tr><tr><td>2</td></tr></table> → Pase a pregunta 37</p> <p>No.....</p>	1	2																				
1																										
2																										
1																										
2																										
<p>26. ¿Cuántos días no trabajó por causa de este accidente o accidentes de trabajo?</p> <p>Número de días _____ / _____ / _____</p>		<p>36. El contrato de trabajo que tiene en su ocupación secundaria es:</p> <table border="1"> <tr><td>Indeterminado o permanente.....</td><td>1</td></tr> <tr><td>Otro: (Especifique).....</td><td>2</td></tr> </table>	Indeterminado o permanente.....	1	Otro: (Especifique).....	2																				
Indeterminado o permanente.....	1																									
Otro: (Especifique).....	2																									

MITRAB	BCN																																							
<p>37. ¿Cuántas horas trabaja habitual o regularmente por semana?</p> <table style="width: 100%; border-collapse: collapse;"> <tr> <td style="width: 80%;">Ocupación principal.....</td> <td style="width: 5%; text-align: center;">1</td> <td style="width: 15%;"></td> </tr> <tr> <td>Ocupación secundaria.....</td> <td style="text-align: center;">2</td> <td></td> </tr> <tr> <td>TOTAL.....</td> <td style="text-align: center;">3</td> <td></td> </tr> </table>	Ocupación principal.....	1		Ocupación secundaria.....	2		TOTAL.....	3		<p>45. ¿De qué forma obtiene sus ingresos?</p> <div style="border: 1px solid black; padding: 5px; margin-bottom: 5px;"> <p>Trabajo Principal</p> <table style="width: 100%; border-collapse: collapse;"> <tr> <td style="width: 80%;">Salario fijo.....</td> <td style="width: 5%; text-align: center;">1</td> <td style="width: 15%;"></td> </tr> <tr> <td>Por hora o día trabajado.....</td> <td style="text-align: center;">2</td> <td></td> </tr> <tr> <td>A destajo o comisión.....</td> <td style="text-align: center;">3</td> <td></td> </tr> <tr> <td>Recibió ganancias.....</td> <td style="text-align: center;">4</td> <td></td> </tr> <tr> <td>Le pagan con productos.....</td> <td style="text-align: center;">5</td> <td></td> </tr> </table> <p style="text-align: right; font-size: small;">Si no hay trabajo secundario pasa a Preg. 47</p> <p style="text-align: center;">(Especifique)</p> <p>No le pagan ni recibe ingresos..... 6</p> <p style="text-align: right; font-size: small;">Si no hay trabajo secundario pasa a Preg. 48</p> </div> <div style="border: 1px solid black; padding: 5px;"> <p>Trabajo Secundario</p> <table style="width: 100%; border-collapse: collapse;"> <tr> <td style="width: 80%;">Salario fijo.....</td> <td style="width: 5%; text-align: center;">1</td> <td style="width: 15%;"></td> </tr> <tr> <td>Por hora o día trabajado.....</td> <td style="text-align: center;">2</td> <td></td> </tr> <tr> <td>A destajo o comisión.....</td> <td style="text-align: center;">3</td> <td></td> </tr> <tr> <td>Recibió ganancias.....</td> <td style="text-align: center;">4</td> <td></td> </tr> <tr> <td>Le pagan con productos.....</td> <td style="text-align: center;">5</td> <td></td> </tr> </table> <p style="text-align: center;">(Especifique)</p> <p>No le pagan ni recibe ingresos..... 6</p> </div> <p style="font-size: x-small; margin-top: 5px;">Si en Trab. Prin. o Secun. No recibe en efectivo y marcó el código 5 pase a pregunta 47. Si en Trab. Prin. y Secun. No le pagan pase a pregunta 48 Si en trabajo principal y/o secundario recibe en efectivo continúe en Preg. 45</p>	Salario fijo.....	1		Por hora o día trabajado.....	2		A destajo o comisión.....	3		Recibió ganancias.....	4		Le pagan con productos.....	5		Salario fijo.....	1		Por hora o día trabajado.....	2		A destajo o comisión.....	3		Recibió ganancias.....	4		Le pagan con productos.....	5	
Ocupación principal.....	1																																							
Ocupación secundaria.....	2																																							
TOTAL.....	3																																							
Salario fijo.....	1																																							
Por hora o día trabajado.....	2																																							
A destajo o comisión.....	3																																							
Recibió ganancias.....	4																																							
Le pagan con productos.....	5																																							
Salario fijo.....	1																																							
Por hora o día trabajado.....	2																																							
A destajo o comisión.....	3																																							
Recibió ganancias.....	4																																							
Le pagan con productos.....	5																																							
<p>SI ES MAYOR DE 57 HORAS PASE A PREGUNTA 41. SI ES ENTRE 40 Y 57 HORAS PASE A LA PREGUNTA 43 SI ES MENOR DE 40 HORAS CONTINUE EN PREGUNTA 39</p>																																								
<p>39. ¿Desea trabajar más horas por semana y está dispuesto a hacerlo?</p> <table style="width: 100%; border-collapse: collapse;"> <tr> <td style="width: 80%;">SI.....</td> <td style="width: 5%; text-align: center;">1</td> <td style="width: 15%;"></td> </tr> <tr> <td>NO.....</td> <td style="text-align: center;">2</td> <td></td> </tr> </table> <p style="text-align: right; font-size: small;">⇒ Pase a pregunta 43</p>	SI.....	1		NO.....	2																																			
SI.....	1																																							
NO.....	2																																							
<p>40. ¿Por qué no trabaja más horas por semana?</p> <table style="width: 100%; border-collapse: collapse;"> <tr> <td style="width: 80%;">Porque se redujo la jornada de trabajo por crisis en la producción o ventas.....</td> <td style="width: 5%; text-align: center;">1</td> <td style="width: 15%;"></td> </tr> <tr> <td>Por que no hay clientes, falta de pedidos o financiamiento para la producción o ventas.....</td> <td style="text-align: center;">2</td> <td></td> </tr> <tr> <td>La época es mala (problemas de demanda estacionalidad).....</td> <td style="text-align: center;">3</td> <td></td> </tr> <tr> <td>Falta de materia prima, vehículo o maquinaria para la producción o transporte.....</td> <td style="text-align: center;">4</td> <td></td> </tr> <tr> <td>Por enfermedad o vejez.....</td> <td style="text-align: center;">5</td> <td></td> </tr> <tr> <td>Otro.....</td> <td style="text-align: center;">6</td> <td></td> </tr> </table>	Porque se redujo la jornada de trabajo por crisis en la producción o ventas.....	1		Por que no hay clientes, falta de pedidos o financiamiento para la producción o ventas.....	2		La época es mala (problemas de demanda estacionalidad).....	3		Falta de materia prima, vehículo o maquinaria para la producción o transporte.....	4		Por enfermedad o vejez.....	5		Otro.....	6																							
Porque se redujo la jornada de trabajo por crisis en la producción o ventas.....	1																																							
Por que no hay clientes, falta de pedidos o financiamiento para la producción o ventas.....	2																																							
La época es mala (problemas de demanda estacionalidad).....	3																																							
Falta de materia prima, vehículo o maquinaria para la producción o transporte.....	4																																							
Por enfermedad o vejez.....	5																																							
Otro.....	6																																							
<p><i> Pasar a pregunta 45</i></p>																																								
<p>41. ¿Desea trabajar menos horas por semana y está dispuesto a hacerlo?</p> <table style="width: 100%; border-collapse: collapse;"> <tr> <td style="width: 80%;">SI.....</td> <td style="width: 5%; text-align: center;">1</td> <td style="width: 15%;"></td> </tr> <tr> <td>NO.....</td> <td style="text-align: center;">2</td> <td></td> </tr> </table> <p style="text-align: right; font-size: small;">⇒ Pase a pregunta 43</p>	SI.....	1		NO.....	2																																			
SI.....	1																																							
NO.....	2																																							
<p>42. Si trabajó más de 57 horas, ¿Por qué lo hizo?</p> <table style="width: 100%; border-collapse: collapse;"> <tr> <td style="width: 80%;">Es su jornada habitual.....</td> <td style="width: 5%; text-align: center;">1</td> <td style="width: 15%;"></td> </tr> <tr> <td>Exceso de trabajo o clientes.....</td> <td style="text-align: center;">2</td> <td></td> </tr> <tr> <td>Necesidad de más ingresos.....</td> <td style="text-align: center;">3</td> <td></td> </tr> <tr> <td>Otro.....</td> <td style="text-align: center;">4</td> <td></td> </tr> </table> <p style="text-align: center; font-size: small;">Especifique</p>	Es su jornada habitual.....	1		Exceso de trabajo o clientes.....	2		Necesidad de más ingresos.....	3		Otro.....	4																													
Es su jornada habitual.....	1																																							
Exceso de trabajo o clientes.....	2																																							
Necesidad de más ingresos.....	3																																							
Otro.....	4																																							
<p>43. ¿Desea cambiar el trabajo principal o los trabajos que tiene actualmente?</p> <table style="width: 100%; border-collapse: collapse;"> <tr> <td style="width: 80%;">SI.....</td> <td style="width: 5%; text-align: center;">1</td> <td style="width: 15%;"></td> </tr> <tr> <td>NO.....</td> <td style="text-align: center;">2</td> <td></td> </tr> </table> <p style="text-align: right; font-size: small;">⇒ Pase a pregunta 45</p>	SI.....	1		NO.....	2																																			
SI.....	1																																							
NO.....	2																																							
<p>44. ¿Por qué motivo desea cambiarlo?</p> <table style="width: 100%; border-collapse: collapse;"> <tr> <td style="width: 80%;">Para mejorar sus ingresos.....</td> <td style="width: 5%; text-align: center;">1</td> <td style="width: 15%;"></td> </tr> <tr> <td>Para trabajar menos horas.....</td> <td style="text-align: center;">2</td> <td></td> </tr> <tr> <td>Porque su trabajo actual es temporal.....</td> <td style="text-align: center;">3</td> <td></td> </tr> <tr> <td>Para utilizar mejor su capacidad de formación.....</td> <td style="text-align: center;">4</td> <td></td> </tr> <tr> <td>Otro, ¿Cuál?.....</td> <td style="text-align: center;">5</td> <td></td> </tr> </table>	Para mejorar sus ingresos.....	1		Para trabajar menos horas.....	2		Porque su trabajo actual es temporal.....	3		Para utilizar mejor su capacidad de formación.....	4		Otro, ¿Cuál?.....	5																										
Para mejorar sus ingresos.....	1																																							
Para trabajar menos horas.....	2																																							
Porque su trabajo actual es temporal.....	3																																							
Para utilizar mejor su capacidad de formación.....	4																																							
Otro, ¿Cuál?.....	5																																							
	<p>46. ¿Cuál es el monto total que recibió en efectivo por su trabajo?</p> <p>Ocupación Principal: C\$ _____ Período _____</p> <p>Ocupación Secundaria: C\$ _____ Período _____</p> <p style="text-align: center; border: 1px solid black; padding: 2px; font-size: small;">Períodos: Semanal=1 ; Quincenal=2 ; Mensual=3</p>																																							
	<p>47. Además del monto que recibió en efectivo por su trabajo, ¿Recibió pagos en especie como parte de su pago?</p> <p>Ocupación Principal:</p> <table style="width: 100%; border-collapse: collapse;"> <tr> <td style="width: 80%;">SI.....</td> <td style="width: 5%; text-align: center;">1</td> <td style="width: 15%;"></td> </tr> <tr> <td>NO.....</td> <td style="text-align: center;">2</td> <td></td> </tr> </table> <p>C\$ _____ Período _____</p> <p>Ocupación Secundaria:</p> <table style="width: 100%; border-collapse: collapse;"> <tr> <td style="width: 80%;">SI.....</td> <td style="width: 5%; text-align: center;">1</td> <td style="width: 15%;"></td> </tr> <tr> <td>NO.....</td> <td style="text-align: center;">2</td> <td></td> </tr> </table> <p>C\$ _____ Período _____</p> <p style="text-align: center; border: 1px solid black; padding: 2px; font-size: small;">Períodos: Semanal=1 ; Quincenal=2 ; Mensual=3</p> <p style="text-align: center; border: 1px solid black; padding: 2px; font-size: small; margin-top: 5px;">Si codificó 1 ó 2 en Pregunta 15 Pase a Pregunta 49</p>	SI.....	1		NO.....	2		SI.....	1		NO.....	2																												
SI.....	1																																							
NO.....	2																																							
SI.....	1																																							
NO.....	2																																							
	<p>48. En el trabajo principal de la semana pasada, Usted recibe las siguientes prestaciones:</p> <table style="width: 100%; border-collapse: collapse;"> <tr> <td style="width: 80%;">Vacaciones con goce de salario.....</td> <td style="width: 5%; text-align: center;">1</td> <td style="width: 15%;"></td> </tr> <tr> <td>Aguinaldo.....</td> <td style="text-align: center;">2</td> <td></td> </tr> <tr> <td>Seguro Social.....</td> <td style="text-align: center;">3</td> <td></td> </tr> <tr> <td>Seguro de vida.....</td> <td style="text-align: center;">4</td> <td></td> </tr> <tr> <td>Uniforme gratis.....</td> <td style="text-align: center;">5</td> <td></td> </tr> <tr> <td>Comida gratis.....</td> <td style="text-align: center;">6</td> <td></td> </tr> <tr> <td>Transporte gratis.....</td> <td style="text-align: center;">7</td> <td></td> </tr> <tr> <td>Consulta médica particular.....</td> <td style="text-align: center;">8</td> <td></td> </tr> <tr> <td>Otro.....</td> <td style="text-align: center;">9</td> <td></td> </tr> </table> <p style="text-align: center; font-size: small;">(Especifique)</p> <p>No le dan prestaciones..... 10</p>	Vacaciones con goce de salario.....	1		Aguinaldo.....	2		Seguro Social.....	3		Seguro de vida.....	4		Uniforme gratis.....	5		Comida gratis.....	6		Transporte gratis.....	7		Consulta médica particular.....	8		Otro.....	9													
Vacaciones con goce de salario.....	1																																							
Aguinaldo.....	2																																							
Seguro Social.....	3																																							
Seguro de vida.....	4																																							
Uniforme gratis.....	5																																							
Comida gratis.....	6																																							
Transporte gratis.....	7																																							
Consulta médica particular.....	8																																							
Otro.....	9																																							

Anexo No. 2. Definiciones Básicas

Período de referencia.

El periodo de referencia utilizado, para medir las principales características de la fuerza laboral, fue la semana anterior al levantamiento de la encuesta.

Hogar. ¶¶¶

Está constituido por una o más **personas que unidas o no por relación de parentesco ocupan una vivienda o parte de ella**, siempre que vivan bajo régimen familiar, exista dependencia y aporte económico entre sí al menos para algunos gastos comunes, como alimentación. Puede haber hogares conformados por varias personas que viven bajo régimen familiar sin que exista entre ellos relación de parentesco.

Jefe del Hogar.

Es la persona a quien los demás miembros del hogar, reconocen como tal, independientemente de su sexo, edad o contribución a la economía hogareña, y que ejercen su autoridad para tomar decisiones que afectan al grupo. En una vivienda hay tantos jefes como hogares hay en la misma.

Encuesta.

Es una investigación estadística que estudia una parte del Universo mediante una muestra que es seleccionada por técnicas de muestreo, utilizándose para este caso métodos aleatorios. La utilización de esta técnica permite que los datos o la información obtenida sean inferidos a todo el Universo.

Vivienda.

Es todo local, formado por un cuarto o conjunto de cuartos, estructuralmente separados e independientes, destinados al alojamiento de uno o más hogares, donde pueden vivir temporalmente permanentemente o temporalmente o más personas con o sin relación de parentesco.

Trabajo.

Cualquier actividad laboral que tenga como fin la producción de bienes y servicios con un valor económico, incluye a los familiares no remunerados y a las personas que realizan actividades por cuenta propia. Se considera trabajo, el haber realizado una labor remunerada o no, por lo menos una hora en la semana de referencia de la encuesta.

Ocupación principal.

Se refiere a las actividades que hizo o hace la persona en su trabajo principal, en el período de referencia.

Cuenta Propia.

Es toda persona, que en el período de referencia de la encuesta, declaro haber trabajado de manera independiente sin ser asalariado, dedicado a explotar sus propios bienes o a ejercer su profesión, sin tener a su cargo ningún trabajador remunerado.

Patrón.

Es toda personal que declaro en el período de referencia de la encuesta, tener una o más personas asalariadas a su cargo, para desarrollar una actividad económica y es dueño de los medios de producción.

Población en edad de trabajar.

Es la porción de la población total en edad de trabajar, es decir aquellas cuyas edades se encuentran dentro ciertos limites, mínimo y máximo.

La definición de las edades mínima y máxima, varia de país a país, en función de las características demográficas y del mercado de trabajo, pero más que todo depende del nivel de pobreza de cada país, y de la cobertura del sistema educativo (límite inferior) y del sistema de seguridad social, de jubilaciones y pensiones (para el caso del limite superior).

En Nicaragua, la población en edad de trabajar, se toma a partir de los 10 años y más, considerando la poca cobertura de seguridad social, con respecto a la población económicamente activa. En Nicaragua, la cobertura de seguridad social represento en el año 2003, el 15 por ciento de la Población Económicamente. (Asegurados Activos INSS Promedio 2003/PEA encuesta de empleo Nov.2003)

Población Económicamente activa.

Es la porción de la Población en edad de trabajar de 10 años y más, que realiza un trabajo económico o intenta activamente hacerlo, es decir esta vinculado al mercado de trabajo. La Población Económicamente activa(PEA), es la suma de los que tienen un empleo o ocupación(ocupados) y los que buscan trabajo(desocupados)

Población con empleo o población ocupada.

La OIT define como población con empleo¹ o población ocupada a todas las personas dedicadas, aunque solo fuera por una hora, a la producción de bienes y servicios durante un corto periodo de referencia y a todas las personas que tienen un puesto trabajo y que se han ausentado del mismo, pero que trabajan en él de manera habitual. Se trata de un concepto extensivo que engloba a todos los tipos de situación de empleo, incluidos, el trabajo ocasional, el trabajo con jornada

reducida y todas las formas de empleo irregular. Los ocupados se dividen en plenos y subempleados y estos a la vez se dividen en visibles e invisibles.

Tasa de ocupación (TO)

Es la relación entre el total de ocupados y la PEA.

$$\text{TO} = (\text{Ocupados Total} / \text{PEA Total}) \times 100$$

Ocupados plenos.

Son los que trabajan por lo menos un horario normal de trabajo (40 horas a la semana) y perciben a cambio, un ingreso o salario igual o mayor al salario mínimo de mercado y además logran una productividad igual o superior al mínimo establecido.

Subocupados o Subempleados.

Son los ocupados, que no llenan alguno de los criterios definidos para ocupación plena. Los subempleados se dividen a la vez en subempleados visibles e invisibles.

Subempleados visibles.

Se refiere a todas las personas con empleo asalariado o empleo independiente, trabajando o con empleo pero sin trabajar, que durante el período de referencia, trabajan involuntariamente menos de la duración normal de trabajo (40 horas), para la actividad correspondiente y que buscaban o estaban disponibles para un trabajo adicional.

$$\text{TSV} = (\text{Subempleados visibles} / \text{Ocupados totales}) \times 100.$$

TSV = Tasa de subempleo visible.

Subempleados invisibles.

Se refiere a la situación de las personas, que trabajan 40 horas o más, por semana, pero que no perciben un ingreso adecuado o tienen bajos niveles de productividad o no logran utilizar plenamente sus calificaciones profesionales. Considerando que las dos últimas formas son muy difíciles de cuantificar, en las encuestas de hogares, el subempleo invisible, se mide en función de los ingresos, tomándose para tal efecto, el salario mínimo de mercado. Se ubican como subempleados invisibles, todos aquellos, que perciben un ingreso por trabajo, inferior al salario mínimo de mercado.

$$\text{TSI} = (\text{Subempleados invisibles} / \text{Total ocupados}) \times 100$$

TSI = Tasa de subempleo invisible.

Tasa bruta de participación (TBP)

Es la relación entre la población económicamente activa y la población total.

$$\text{TBP} = (\text{PEA} / \text{Población total}) \times 100$$

Tasa Global de participación o Tasa neta de participación.

Es la relación entre la Población Económicamente activa (PEA) y la Población en Edad de Trabajar (PET).

$$\text{TGP} = [\text{PEA} / \text{PET}] \times 100$$

Desempleo abierto (DA).

Se incluye como desempleo abierto, solo a las personas, que durante el periodo de referencia de la encuesta de hogares, buscaron activamente un empleo. Incluye a los cesantes (Personas que se quedaron sin empleo, por renuncia o despidos) y aquellos que por primera vez, intentan insertarse al mercado laboral.

$$\text{TDA} = (\text{DA} / \text{PEA}) \times 100.$$

TDA= Tasa de desempleo abierto.

Sector Formal.

Se ubican como ocupados en el sector formal, a todos aquellos que laboran en centros de trabajo de 6 o más trabajadores, incluyendo además aquellos casos, en que el centro de trabajo, sea una oficina de gobierno, ente autónomo o gobierno municipal, igualmente se incluyen todos aquellos que desempeñan ocupaciones técnicos superiores, profesionales, dirigentes o administradores, aunque en el centro de trabajo, laboren menos de 6 trabajadores.

Sector informal.

Se ubican como ocupados en el sector informal, todos aquellos que laboran en centros de trabajo de 1 a 5 trabajadores y no cumplan con los requisitos establecidos, para el sector formal.

Tasa de empleo en el sector formal. (TESF)

$$\text{TESF} = (\text{Ocupados en el sector formal} / \text{Total de ocupados}) \times 100$$

Tasa de empleo en el sector informal.(TESI).

$$\text{TESI} = (\text{Ocupados en el sector informal} / \text{Total de Ocupados}) \times 100$$

Población Económicamente Inactiva.

Es la porción de la población en edad de trabajar, que no trabaja ni busca empleo. La PEI, comprende a las amas de casa o personas dedicadas a los quehaceres del

hogar (excepto personal ocupado en servicios domésticos), estudiantes, jubilados, incapacitados físicos, rentistas.

Índice Mensual de la Actividad Económica (IMAE)

El IMAE, es un indicador que combina información, de la producción de bienes y servicios de las principales actividades económicas, utilizando para ello un índice de cantidad tipo Laypeyres, ponderadas conforme a la importancia de cada una de las actividades en el año base. Es un instrumento que permite medir el crecimiento económico en el muy corto plazo, así como elaborar informes de coyuntura.

Anexo No. 3. Método de muestreo.

Población objeto.

La población sobre la cual se realizará la investigación está constituida por los hogares ubicados en las áreas urbanas y rurales del país, a ésta se le denomina población objeto. Para su ubicación se utiliza la base cartográfica del Censo Nacional de Población y Vivienda 1995, la cual presenta mapas de ciudades, divididas en conglomerados de viviendas denominados segmentos. En estos segmentos están identificadas las viviendas existentes el día de la entrevista censal.

La identificación permite la selección de una muestra de viviendas, condicionada a investigar todos los hogares existentes en cada una de éstas. La base cartográfica mencionada constituye el marco muestral, es decir, éste es el instrumento que permite la selección de la muestra.

Para la selección se aplicó el método de muestreo aleatorio en dos etapas, asignando igual probabilidad de selección en ambas etapas.

Las unidades de primer etapa son conglomerados de viviendas delimitados por segmentos y las de segunda etapa son las viviendas, las que constituyen la unidad final de muestreo. Al concentrarse la muestra en segmentos o conglomerados no es necesario identificar todas las viviendas de una ciudad en mapas, basta ubicar las contenidas en las unidades primarias seleccionadas.

Tamaño de la muestra.

El tamaño de la muestra se calculó en función de las siguientes restricciones:

La magnitud del error tolerable en las estimaciones, es decir el margen de error permitido y una probabilidad confianza de no superarlo.

Este margen es menor o igual al 5 % y la probabilidad de no superarlo es mayor o igual 0.95 o equivalente a 95% de confianza.

La desagregación de la información obtenida y las variables consideradas como relevantes.

Se realizarán estimaciones independientes para la ciudad de Managua y para resto de ciudades urbanas y área rural del país.

Respecto al alcance las variables a estimar y sobre las que se fijó los coeficientes de confianza establecidos, fueron:



PEA

Ocupados
 Ocupados Plenos
 Sub Empleo
 Subempleo Visible
 Subempleo Invisible

Desocupados
 Cesantes
 Aspirantes

Debido a que las variables de subempleo (visible e invisible) y, cesantes y aspirantes, están sujetas a post estratificación de la muestra, las probabilidades de selección para unidades que presenten estas características, están en correspondencia a probabilidades condicionales. Así, estarán expuestas a alcanzar una mayor magnitud en el margen de error mencionado.

La varianza en las variables investigadas.

Para “conocer” la magnitud de la varianza se examinaron los datos obtenidos a través de encuestas anteriores.

Estimadores propuestos.

Los estimadores propuestos fueron totales, Tasas o razones y proporciones.

El presupuesto disponible; éste fue determinante para decidir sobre el nivel de confianza y margen de error.

El tamaño de la muestra determinada fue de 7,540 viviendas, de las cuales 5,440 corresponden al área urbana y 2,100 al área rural. Estas se encuentran ubicadas en 71 municipios del país.

La distribución de la muestra por segmentos (UPM) y viviendas (USM), según las sub poblaciones consideradas se presentan en el cuadro siguiente.

Distribución de la muestra de viviendas por sub población.

Sub población	Estratos	
	Segmentos	Viviendas
Managua(Municipio)	160	1,600
Resto de ciudades urbanas	384	3,840
Area rural	140	2,100
Total	684	7540

Estimadores.

Los estimadores considerados son: Tasas o razones y proporciones

La forma de los estimadores es la siguiente:

Estimador de una proporción:
$$\hat{q}_p = \frac{\sum_{i=1}^n M_i \hat{q}_i}{\sum_{i=1}^n M_i}$$

Estimador de una razón:
$$\hat{q}_p = \frac{\sum_{i=1}^n M_i \hat{q}_i}{\sum_{i=1}^n M_i \hat{f}_i}$$

Donde:

N: Número de segmentos en la población (UPM)

n: Número de segmentos en la muestra (USM)

M_i : Número total de viviendas en el segmento i.

m_i : Número de viviendas de muestra en el segmento i.

\hat{q}_i y \hat{f}_i : Estimadores de variables de interés.

Varianzas.

Sea \hat{q} un estimador, el que se aplica en los hogares de las unidades secundarias de cada primaria o conglomerado seleccionado.

Este estimador está sujeto a la variabilidad proporcionada por las unidades de ambas etapas; entonces, la varianza total tiene dos componentes que se indican de la forma siguiente:

El promedio de la varianza sobre todas las posibles estimaciones en las secundarias de cada primaria.

La varianza del promedio de las estimaciones realizadas en las secundarias sobre todas las posibles muestras de primarias.

Esto es,

$$V(\hat{q}) = E_1[V_2(\hat{q})] + V_1[E_2(\hat{q})]$$

Para establecer estimaciones absolutas en cada área (urbana o rural) del País, se aplicará a cada estimación, las cifras de población proyectadas por el INEC

Anexo No. 4. Principales Indicadores de la Fuerza Laboral.



Indicadores	País			Urbano-			Rural		
	nov-00	nov-03	nov-04	nov-00	nov-03	nov-04	nov-00	nov-03	nov-04
Ocupados/PEA									
Tasa neta de participación(PEA/PET)	53,8	53,7	53,1	52,6	53,0	52,6	55,6	54,7	53,8
Tasa de ocupación(Ocupados Totales/PET)	50,6	49,5	49,6	48,5	47,6	48,1	53,7	52,4	51,9
Tasa de Ocupados plenos(Ocupados plenos/Ocupados totales)	55,2	49,6	58,3	58,8	55,4	61,0	50,4	41,6	54,4
Tasa de Ocupados a tiempo parcial voluntario(Ocupados a tiempo parcial/Ocupados totales)	11,7	14,5	10,8	9,1	10,4	8,3	15,2	20,2	14,3
Tasa de subempleo(Subempleados/Ocupados totales)	33,1	35,9	30,9	32,1	34,3	30,7	34,4	38,2	31,2
Tasa de subempleo visible(Subempleados visibles/Ocupados Totales)	9,1	12,4	11,2	8,9	11,8	11,4	9,5	13,3	11,0
Tasa de subempleo invisible(Subemp invisibles/Ocupados totales)	24,0	23,5	19,7	23,2	22,5	19,3	24,9	24,9	20,2
Tasa de empleo sector formal(Ocupados sector formal/Ocup.Totales)	37,1	34,0	37,1	43,8	41,7	43,3	28,4	23,4	28,3
Tasa de empleo sector informal(Ocupados sector informal/Ocupados Totales)	62,9	66,0	62,9	56,2	58,3	56,7	71,6	76,6	71,7
Tasa de desempleo abierto(desempleo/PEA)	6,0	7,7	6,5	7,8	10,2	8,6	3,5	4,2	3,5

Nota: Subempleo invisible noviembre 2004, calculado con el salario mínimo oficial por actividades económicas.

Fuente: Encuesta de empleo noviembre 2000 MITRAB y Noviembre 2003 y 2004 INEC.

Anexo No. 5. Características socio laborales de la población de 10 años y más, por sectores económicos y sexo, según indicadores básicos.

Encuesta de empleo Noviembre 2000.

Indicadores Básicos	SECTOR ECONOMICO		
	Total	Formal	Informal
PAIS			
Total	3,577,154	-	-
PEA Total	1,924,295	-	-
Ocupados	1,809,612	672,247	1,137,365
Ocupados Plenos	998,400	465,782	532,618
Ocup. a tiempo parcial	212,371	37,551	174,820
Total Sub-Empleo	598,841	168,914	429,927
Sub-Empleo Visible	165,053	25,329	139,724
Sub-Empleo Invisible	433,788	143,585	290,203
Desocupados	114,683	55,181	59,502
Cesantes	92,130	55,181	36,949
Aspirantes	22,553	-	-
PEI	1,652,859	87,295	1,565,564
Disponibles Con Exp.	188,140	87,295	100,845
Disponibles Sin Exp.	181,012	-	181,012
No Disp. p/Trabajar	1,283,707	-	1,283,707
Hombres			
Total	1,720,045	-	-
PEA Total	1,207,320	-	-
Ocupados	1,143,084	443,154	699,930
Ocupados Plenos	714,365	322,064	392,301
Ocup. a tiempo parcial	130,616	23,674	106,942
Total Sub-Empleo	298,103	97,416	200,687
Sub-Empleo Visible	83,535	16,715	66,820
Sub-Empleo Invisible	214,568	80,701	133,867
Desocupados	64,236	34,055	30,181
Cesantes	55,851	34,055	21,796
Aspirantes	8,385	-	-
PEI	512,725	36,294	476,431
Disponibles Con Exp.	66,950	36,294	30,656
Disponibles Sin Exp.	46,208	-	46,208
No Disp. p/Trabajar	399,567	-	399,567
Mujeres			
Total	1,857,109	-	-
PEA Total	716,975	-	-
Ocupados	666,528	229,093	437,435
Ocupados Plenos	284,035	143,718	140,317
Ocup. a tiempo parcial	81,755	13,877	67,878
Total Sub-Empleo	300,738	71,498	229,240
Sub-Empleo Visible	81,518	8,614	72,904
Sub-Empleo Invisible	219,220	62,884	156,336
Desocupados	50,447	21,126	29,321
Cesantes	36,279	21,126	15,153
Aspirantes	14,168	-	-
PEI	1,140,134	51,001	1,089,133
Disponibles Con Exp.	121,190	51,001	70,189
Disponibles Sin Exp.	134,804	-	134,804
No Disp. p/Trabajar	884,140	-	884,140

Fuente: MITRAB, Encuesta de Hogares Noviembre 2000

Características Socio-laborales de la población de 10 años y más, por sectores económicos y sexo, según indicadores básicos.

Encuesta de empleo Noviembre 2000.



Indicadores Básicos	SECTOR ECONOMICO		
	Total	Formal	Informal
URBANO			
Total	2,122,294	-	-
PEA Total	1,115,344	-	-
Ocupados	1,028,847	450,856	577,991
Ocupados Plenos	604,894	332,520	272,374
Ocup. a tiempo parcial	93,847	15,998	77,849
Total Sub-Empleo	330,106	102,338	227,768
Sub-Empleo Visible	91,068	14,732	76,336
Sub-Empleo Invisible	239,038	87,606	151,432
Desocupados	86,497	44,789	41,708
Cesantes	70,365	44,789	25,576
Aspirantes	16,132	-	-
PEI	1,006,950	60,544	946,406
Disponibles Con Exp.	121,366	60,544	60,822
Disponibles Sin Exp.	111,367	-	111,367
No Disp. p/Trabajar	774,217	-	774,217
Hombres			
Total	992,857	-	-
PEA Total	636,193	-	-
Ocupados	585,230	278,467	306,763
Ocupados Plenos	392,925	214,664	178,261
Ocup. a tiempo parcial	48,895	9,453	39,442
Total Sub-Empleo	143,410	54,350	89,060
Sub-Empleo Visible	39,395	9,504	29,891
Sub-Empleo Invisible	104,015	44,846	59,169
Desocupados	50,963	27,333	23,630
Cesantes	44,420	27,333	17,087
Aspirantes	6,543	-	-
PEI	356,664	25,983	330,681
Disponibles Con Exp.	46,076	25,983	20,093
Disponibles Sin Exp.	35,183	-	35,183
No Disp. p/Trabajar	275,405	-	275,405
Mujeres			
Total	1,129,437	-	-
PEA Total	479,151	-	-
Ocupados	443,617	172,389	271,228
Ocupados Plenos	211,969	117,856	94,113
Ocup. a tiempo parcial	44,952	6,545	38,407
Total Sub-Empleo	186,696	47,988	138,708
Sub-Empleo Visible	51,673	5,228	46,445
Sub-Empleo Invisible	135,023	42,760	92,263
Desocupados	35,534	17,456	18,078
Cesantes	25,945	17,456	8,489
Aspirantes	9,589	-	-
PEI	650,286	34,561	615,725
Disponibles Con Exp.	75,290	34,561	40,729
Disponibles Sin Exp.	76,184	-	76,184
No Disp. p/Trabajar	498,812	-	498,812

Fuente: MITRAB, Encuesta de Hogares Noviembre 2000

*Características Socio-laborales de la población de 10 años y más, por sectores económicos y sexo, según indicadores básicos.
Encuesta de empleo Noviembre 2000.*

INEC

Indicadores Básicos	SECTOR ECONOMICO		
	Total	Formal	Informal
RURAL			
Total	1,454,860	-	-
PEA Total	808,951	-	-
Ocupados	780,765	221,391	559,374
Ocupados Plenos	393,506	133,262	260,244
Ocup. a tiempo parcial	118,524	21,553	96,971
Total Sub-Empleo	268,735	66,576	202,159
Sub-Empleo Visible	73,985	10,597	63,388
Sub-Empleo Invisible	194,750	55,979	138,771
Desocupados	28,186	10,392	17,794
Cesantes	21,765	10,392	11,373
Aspirantes	6,421	-	-
PEI	645,909	26,751	619,158
Disponibles Con Exp.	66,774	26,751	40,023
Disponibles Sin Exp.	69,645	-	69,645
No Disp. p/Trabajar	509,490	-	509,490
Hombres			
Total	727,188	-	-
PEA Total	571,127	-	-
Ocupados	557,854	164,687	393,167
Ocupados Plenos	321,440	107,400	214,040
Ocup. a tiempo parcial	81,721	14,221	67,500
Total Sub-Empleo	154,693	43,066	111,627
Sub-Empleo Visible	44,140	7,211	36,929
Sub-Empleo Invisible	110,553	35,855	74,698
Desocupados	13,273	6,722	6,551
Cesantes	11,431	6,722	4,709
Aspirantes	1,842	-	-
PEI	156,061	10,311	145,750
Disponibles Con Exp.	20,874	10,311	10,563
Disponibles Sin Exp.	11,025	-	11,025
No Disp. p/Trabajar	124,162	-	124,162
Mujeres			
Total	727,672	-	-
PEA Total	237,824	-	-
Ocupados	222,911	56,704	166,207
Ocupados Plenos	72,066	25,862	46,204
Ocup. a tiempo parcial	36,803	7,332	29,471
Total Sub-Empleo	114,042	23,510	90,532
Sub-Empleo Visible	29,845	3,386	26,459
Sub-Empleo Invisible	84,197	20,124	64,073
Desocupados	14,913	3,670	11,243
Cesantes	10,334	3,670	6,664
Aspirantes	4,579	-	-
PEI	489,848	16,440	473,408
Disponibles Con Exp.	45,900	16,440	29,460
Disponibles Sin Exp.	58,620	-	58,620
No Disp. p/Trabajar	385,328	-	385,328

Fuente: MITRAB, Encuesta de Hogares Noviembre 2000

*Características Socio-laborales de la población de 10 años y más, por sectores económicos y sexo, según indicadores básicos.
Encuesta de empleo Noviembre 2003.*

Indicadores Básicos	SECTOR ECONOMICO		
	Total	Formal	Informal
País			
Total	3 870 333		
PEA Total	2 077 437		
Ocupados	1 916 966	651 258	1 265 708
Ocupados Plenos	950 317	452 528	497 790
Ocupados a tiempo parcial voluntariamente	278 191	41 481	236 710
Total Sub-Empleo	688 458	157 249	531 209
Sub-Empleo Visible	238 831	37 859	200 972
Sub-Empleo Invisible	449 627	119 390	330 236
Desocupados	160 471	67 376	93 095
Cesantes	125 636	67 376	58 260
Aspirantes	34 834		
PEI	1 792 897	92 742	1 700 155
Disponibles Con Experiencia	201 332	92 742	108 590
Disponibles Sin Experiencia	234 321	-	234 321
No Disp. p/Trabajar	1 357 244	-	1 357 244
Hombres	1 874 953		
PEA Total	1 275 631		
Ocupados	1 178 542	412 622	765 920
Ocupados Plenos	650 904	293 635	357 268
Ocupados a tiempo parcial voluntariamente	161 320	24 625	136 695
Total Sub-Empleo	366 318	94 362	271 956
Sub-Empleo Visible	129 478	24 901	104 578
Sub-Empleo Invisible	236 840	69 461	167 379
Desocupados	97 089	43 320	53 769
Cesantes	79 947	43 320	36 627
Aspirantes	17 143		
PEI	599 322	31 248	568 075
Disponibles Con Experiencia	61 724	31 248	30 476
Disponibles Sin Experiencia	69 570	-	69 570
No Disp. p/Trabajar	468 029	-	468 029
Mujeres	1 995 380		
PEA Total	801 806		
Ocupados	738 424	238 636	499 788
Ocupados Plenos	299 414	158 892	140 521
Ocupados a tiempo parcial voluntariamente	116 870	16 856	100 014
Total Sub-Empleo	322 140	62 887	259 252
Sub-Empleo Visible	109 353	12 958	96 395
Sub-Empleo Invisible	212 787	49 929	162 858
Desocupados	63 381	24 056	39 325
Cesantes	45 690	24 056	21 633
Aspirantes	17 692		
PEI	1 193 574	61 494	1 132 080
Disponibles Con Experiencia	139 609	61 494	78 114
Disponibles Sin Experiencia	164 751	-	164 751
No Disp. p/Trabajar	889 214	-	889 214

Fuente : INEC .Encuesta de empleo Noviembre 2003.

Nota: Calculado con nuevos factores de expansión, por nuevas estimaciones de población realizada por el INEC.

*Características Socio-laborales de la población de 10 años y más, por sectores económicos y sexo, según indicadores básicos. Encuesta de empleo Noviembre 2003.
Encuesta de empleo Noviembre 2003.*

INEC

Indicadores Básicos	SECTOR ECONOMICO		
	Total	Formal	Informal
Área Urbana			
Total	2 327 510		
PEA Total	1 233 540		
Ocupados	1 108 166	462 021	646 145
Ocupados Plenos	613 817	344 417	269 400
Ocupados a tiempo parcial voluntariamente	114 702	21 552	93 150
Total Sub-Empleo	379 646	96 051	283 595
Sub-Empleo Visible	131 073	22 692	108 382
Sub-Empleo Invisible	248 573	73 360	175 213
Desocupados	125 375	54 502	70 873
Cesantes	98 124	54 502	43 622
Aspirantes	27 251		
PEI	1 093 970	70 873	1 023 097
Disponibles Con Experiencia	136 254	70 873	65 381
Disponibles Sin Experiencia	145 787	-	145 787
No Disp. p/Trabajar	811 929	-	811 929
Hombres			
Total	1 080 086		
PEA Total	675 468		
Ocupados	596 721	273 648	323 073
Ocupados Plenos	379 128	209 510	169 618
Ocupados a tiempo parcial voluntariamente	50 564	11 398	39 167
Total Sub-Empleo	167 028	52 740	114 288
Sub-Empleo Visible	61 755	15 024	46 731
Sub-Empleo Invisible	105 273	37 716	67 557
Desocupados	78 748	36 265	42 482
Cesantes	65 485	36 265	29 220
Aspirantes	13 263		
PEI	404 618	25 075	379 543
Disponibles Con Experiencia	44 969	25 075	19 894
Disponibles Sin Experiencia	50 875	-	50 875
No Disp. p/Trabajar	308 774	-	308 774
Mujeres			
Total	1 247 425		
PEA Total	558 072		
Ocupados	511 445	188 373	323 073
Ocupados Plenos	234 689	134 907	99 782
Ocupados a tiempo parcial voluntariamente	64 138	10 154	53 984
Total Sub-Empleo	212 619	43 311	169 307
Sub-Empleo Visible	69 319	7 668	61 651
Sub-Empleo Invisible	143 300	35 644	107 656
Desocupados	46 627	18 236	28 391
Cesantes	32 639	18 236	14 403
Aspirantes	13 988		
PEI	689 353	45 798	643 555
Disponibles Con Experiencia	91 285	45 798	45 487
Disponibles Sin Experiencia	94 912	-	94 912
No Disp. p/Trabajar	503 156	-	503 156

Fuente : INEC .Encuesta de empleo Noviembre 2003.

Nota: Calculado con nuevos factores de expansión, por nuevas estimaciones de población realizada por el INEC.

*Características Socio-laborales de la población de 10 años y más, por sectores económicos y sexo, según indicadores básicos.
Encuesta de empleo Noviembre 2003.*

Indicadores Básicos	SECTOR ECONÓMICO		
	Total	Formal	Informal
Area Rural			
Total	1 542 823		
PEA Total	843 896		
Ocupados	808 800	189 237	619 563
Ocupados Plenos	336 500	108 110	228 390
Ocupados a tiempo parcial voluntariamente	163 488	19 929	143 559
Total Sub-Empleo	308 811	61 198	247 614
Sub-Empleo Visible	107 758	15 167	92 591
Sub-Empleo Invisible	201 054	46 031	155 023
Desocupados	35 096	12 874	22 222
Cesantes	27 513	12 874	14 638
Aspirantes	7 584		
PEI	698 926	21 869	677 057
Disponibles Con Experiencia	65 078	21 869	43 209
Disponibles Sin Experiencia	88 534	-	88 534
No Disp. p/Trabajar	545 314	-	545 314
Hombres			
Total	794 868		
PEA Total	600 163		
Ocupados	581 821	138 974	442 847
Ocupados Plenos	271 775	84 125	187 650
Ocupados a tiempo parcial voluntariamente	110 756	13 227	97 529
Total Sub-Empleo	199 290	41 622	157 668
Sub-Empleo Visible	67 723	9 876	57 847
Sub-Empleo Invisible	131 567	31 745	99 821
Desocupados	18 342	7 055	11 287
Cesantes	14 462	7 055	7 407
Aspirantes	3 880		
PEI	194 705	6 173	188 532
Disponibles Con Experiencia	16 754	6 173	10 582
Disponibles Sin Experiencia	18 694	-	18 694
No Disp. p/Trabajar	159 256	-	159 256
Mujeres			
Total	747 955		
PEA Total	243 734		
Ocupados	226 979	50 263	176 716
Ocupados Plenos	64 725	23 985	40 740
Ocupados a tiempo parcial voluntariamente	52 733	6 702	46 031
Total Sub-Empleo	109 521	19 576	89 945
Sub-Empleo Visible	40 034	5 291	34 743
Sub-Empleo Invisible	69 487	14 285	55 202
Desocupados	16 754	5 820	10 934
Cesantes	13 051	5 820	7 231
Aspirantes	3 704		
PEI	504 222	15 696	488 525
Disponibles Con Experiencia	48 323	15 696	32 627
Disponibles Sin Experiencia	69 840	-	69 840
No Disp. p/Trabajar	386 058	-	386 058

Fuente : INEC .Encuesta de empleo Noviembre 2003.

Nota: Calculado con nuevos factores de expansión, por nuevas estimaciones de población realizada por el INEC.

Características Socio-laborales de la población de 10 años y más, por sectores económicos y sexo, según indicadores básicos.

Encuesta de Empleo Noviembre 2004.

Indicadores Básicos	Sector Económico		
	Total	Formal	Informal
Pais			
Total	3977692		
PEA Total	2111127		
Ocupados	1973116	732369	1240747
Ocupados Plenos	1150214	561185	589029
Ocupados a tiempo parcial voluntariamente	213420	37139	176281
Total Sub-Empleo	609483	134045	475438
Sub-Empleo Visible	221932	38540	183393
Sub-Empleo Invisible	387550	95505	292045
Desocupados	138010	50863	87147
Cesantes	97728	50863	46865
Aspirantes	40283		
PEI	1866565		
Disponibles Con Exp	116577		
Disponibles Sin Exp	159272		
No Disp. p/Trabajar	1590716		
Hombres			
Total	1914730		
PEA Total	1313549		
Ocupados	1239315	464755	774560
Ocupados Plenos	785338	360590	424747
Ocupados a tiempo parcial voluntariamente	119898	19794	100104
Total Sub-Empleo	334080	84371	249709
Sub-Empleo Visible	122485	25195	97291
Sub-Empleo Invisible	211594	59176	152419
Desocupados	74234	30439	43795
Cesantes	55439	30439	25000
Aspirantes	18795		
PEI	601181		
Disponibles Con Exp	35038		
Disponibles Sin Exp	49679		
No Disp. p/Trabajar	516465		
Mujeres			
Total	2062962		
PEA Total	797578		
Ocupados	733801	267614	466187
Ocupados Plenos	364876	200594	164282
Ocupados a tiempo parcial voluntariamente	93522	17345	76177
Total Sub-Empleo	275403	49675	225728
Sub-Empleo Visible	99447	13345	86102
Sub-Empleo Invisible	175956	36330	139626
Desocupados	63777	20424	43353
Cesantes	42289	20424	21865
Aspirantes	21488		
PEI	1265384		
Disponibles Con Exp	81539		
Disponibles Sin Exp	109594		
No Disp. p/Trabajar	1074251		

Fuente INEC: Encuesta de Empleo Noviembre 2004.

Características Socio-laborales de la población de 10 años y más, por sectores económicos y sexo, según indicadores básicos.

Encuesta de Empleo Noviembre 2004.

Indicadores Básicos	Sector Económico		
	Total	Formal	Informal
Pais			
Total	3977692		
PEA Total	2111127		
Ocupados	1973116	732369	1240747
Ocupados Plenos	1150214	561185	589029
Ocupados a tiempo parcial voluntariamente	213420	37139	176281
Total Sub-Empleo	609483	134045	475438
Sub-Empleo Visible	221932	38540	183393
Sub-Empleo Invisible	387550	95505	292045
Desocupados	138010	50863	87147
Cesantes	97728	50863	46865
Aspirantes	40283		
PEI	1866565		
Disponibles Con Exp	116577		
Disponibles Sin Exp	159272		
No Disp. p/Trabajar	1590716		
Hombres	1914730		
PEA Total	1313549		
Ocupados	1239315	464755	774560
Ocupados Plenos	785338	360590	424747
Ocupados a tiempo parcial voluntariamente	119898	19794	100104
Total Sub-Empleo	334080	84371	249709
Sub-Empleo Visible	122485	25195	97291
Sub-Empleo Invisible	211594	59176	152419
Desocupados	74234	30439	43795
Cesantes	55439	30439	25000
Aspirantes	18795		
PEI	601181		
Disponibles Con Exp	35038		
Disponibles Sin Exp	49679		
No Disp. p/Trabajar	516465		
Mujeres	2062962		
PEA Total	797578		
Ocupados	733801	267614	466187
Ocupados Plenos	364876	200594	164282
Ocupados a tiempo parcial voluntariamente	93522	17345	76177
Total Sub-Empleo	275403	49675	225728
Sub-Empleo Visible	99447	13345	86102
Sub-Empleo Invisible	175956	36330	139626
Desocupados	63777	20424	43353
Cesantes	42289	20424	21865
Aspirantes	21488		
PEI	1265384		
Disponibles Con Exp	81539		
Disponibles Sin Exp	109594		
No Disp. p/Trabajar	1074251		

Fuente INEC: Encuesta de Empleo Noviembre 2004.

Características Socio-laborales de la población de 10 años y más, por sectores económicos y sexo, según indicadores básicos.

Encuesta de Empleo Noviembre 2004.

Indicadores Básicos	Sector Económico		
	Total	Formal	Informal
Area Urbana			
Total	2406306		
PEA Total	1265773		
Ocupados	1157372	501173	656198
Ocupados Plenos	706084	404454	301630
Ocupados a tiempo parcial voluntariamente	96404	18523	77881
Total Sub-Empleo	354884	78197	276687
Sub-Empleo Visible	132397	23469	108928
Sub-Empleo Invisible	222486	54727	167759
Desocupados	108402	41466	66935
Cesantes	75565	41466	34099
Aspirantes	32836		
PEI	1140532		
Disponibles Con Exp	73671		
Disponibles Sin Exp	96509		
No Disp. p/Trabajar	970352		
Hombres			
Total	1113169		
PEA Total	705242		
Ocupados	644306	300578	343728
Ocupados Plenos	429502	243220	186282
Ocupados a tiempo parcial voluntariamente	41887	9156	32731
Total Sub-Empleo	172916	48202	124714
Sub-Empleo Visible	65041	14734	50307
Sub-Empleo Invisible	107875	33468	74408
Desocupados	60936	24943	35994
Cesantes	44624	24943	19681
Aspirantes	16313		
PEI	407927		
Disponibles Con Exp	25995		
Disponibles Sin Exp	36204		
No Disp. p/Trabajar	345728		
Mujeres			
Total	1293137		
PEA Total	560531		
Ocupados	513066	200596	312470
Ocupados Plenos	276582	161234	115348
Ocupados a tiempo parcial voluntariamente	54517	9367	45150
Total Sub-Empleo	181967	29995	151973
Sub-Empleo Visible	67356	8735	58621
Sub-Empleo Invisible	114611	21259	93352
Desocupados	47465	16523	30942
Cesantes	30942	16523	14418
Aspirantes	16523		
PEI	732606		
Disponibles Con Exp	47676		
Disponibles Sin Exp	60305		
No Disp. p/Trabajar	624625		

Fuente INEC: Encuesta de Empleo Noviembre 2004.

Características Socio-laborales de la población de 10 años y más, por sectores económicos y sexo, según indicadores básicos.

Encuesta de Empleo Noviembre 2004.

Indicadores Básicos	Sector Económico		
	Total	Formal	Informal
Area Rural			
Total	1571386		
PEA Total	845354		
Ocupados	815745	231196	584549
Ocupados Plenos	444130	156731	287399
Ocupados a tiempo parcial voluntariamente	117016	18616	98400
Total Sub-Empleo	254599	55849	198750
Sub-Empleo Visible	89535	15070	74465
Sub-Empleo Invisible	165064	40778	124285
Desocupados	29609	9397	20212
Cesantes	22162	9397	12765
Aspirantes	7446		
PEI	726032		
Disponibles Con Exp	42906		
Disponibles Sin Exp	62763		
No Disp. p/Trabajar	620363		
Hombres	801561		
PEA Total	608307		
Ocupados	595010	164177	430832
Ocupados Plenos	355836	117371	238465
Ocupados a tiempo parcial voluntariamente	78011	10638	67373
Total Sub-Empleo	161163	36169	124995
Sub-Empleo Visible	57444	10461	46984
Sub-Empleo Invisible	103719	25708	78011
Desocupados	13297	5496	7801
Cesantes	10815	5496	5319
Aspirantes	2482		
PEI	193254		
Disponibles Con Exp	9042		
Disponibles Sin Exp	13475		
No Disp. p/Trabajar	170737		
Mujeres	769825		
PEA Total	237046		
Ocupados	220735	67018	153717
Ocupados Plenos	88294	39360	48934
Ocupados a tiempo parcial voluntariamente	39005	7978	31027
Total Sub-Empleo	93436	19680	73756
Sub-Empleo Visible	32091	4610	27481
Sub-Empleo Invisible	61345	15070	46275
Desocupados	16311	3901	12411
Cesantes	11347	3901	7446
Aspirantes	4964		
PEI	532778		
Disponibles Con Exp	33864		
Disponibles Sin Exp	49289		
No Disp. p/Trabajar	449626		

Fuente: INEC. Encuesta de Empleo Noviembre 2004.

Anexo No. 6. Población de 10 años y más económicamente activa, por condición de actividad, según área de residencia, rama de actividad económica, sexo y sectores económicos.

Encuesta de empleo Noviembre 2000.

Rama de Actividad Económica Sexo, Sector Económico y Ciudad	POBLACION ECONOMICAMENTE ACTIVA		
	Total	Ocupados	Desocupados
Total	1 924 295	1 809 612	114 683
Agricultura,Silvicultura y Pesca	594 560	580 544	14 016
Minas y Canteras	6 614	6 465	149
Industria Manufacturera	260 391	247 492	12 899
Electricidad, Gas y Agua	12 683	10 990	1 693
Construcción	105 219	90 233	14 986
Comercio, Restaurantes y Hoteles	416 979	402 224	14 755
Transporte, Almacenam. y Comunic.	71 591	67 478	4 113
Establecim. Financieros y Seguros	56 541	49 124	7 417
Serv. Comunales,Soc. y Personales	376 969	354 867	22 102
Otro	22 748	195	22 553
Hombres	1 207 320	1 143 084	64 236
Agricultura,Silvicultura y Pesca	515 375	505 518	9 857
Minas y Canteras	6 535	6 386	149
Industria Manufacturera	145 209	137 151	8 058
Electricidad, Gas y Agua	9 715	8 420	1 295
Construcción	102 709	88 156	14 553
Comercio, Restaurantes y Hoteles	192 316	184 719	7 597
Transporte, Almacenam. y Comunic.	65 274	61 887	3 387
Establecim. Financieros y Seguros	37 940	33 747	4 193
Serv. Comunales,Soc. y Personales	123 764	117 002	6 762
Otro	8 483	98	8 385
Mujeres	716 975	666 528	50 447
Agricultura,Silvicultura y Pesca	79 185	75 026	4 159
Minas y Canteras	79	79	-
Industria Manufacturera	115 182	110 341	4 841
Electricidad, Gas y Agua	2 968	2 570	398
Construcción	2 510	2 077	433
Comercio, Restaurantes y Hoteles	224 663	217 505	7 158
Transporte, Almacenam. y Comunic.	6 317	5 591	726
Establecim. Financieros y Seguros	18 601	15 377	3 224
Serv. Comunales,Soc. y Personales	253 205	237 865	15 340
Otro	14 265	97	14 168

Fuente: MITRAB, Encuesta de Empleo, Noviembre 2000

*Población de 10 años y más económicamente activa, por condición de actividad, según área de residencia, rama de actividad económica, sexo y sectores económicos.
Encuesta de empleo Noviembre 2000.*

INEC

Rama de Actividad Económica Sexo, Sector Económico y Ciudad	POBLACION ECONOMICAMENTE ACTIVA		
	Total	Ocupados	Desocupados
Sector Formal	727 428	672 247	55 181
Agricultura, Silvicultura y Pesca	191 711	181 211	10 500
Minas y Canteras	4 761	4 612	149
Industria Manufacturera	120 087	109 548	10 539
Electricidad, Gas y Agua	12 443	10 830	1 613
Construcción	41 390	35 162	6 228
Comercio, Restaurantes y Hoteles	84 915	76 843	8 072
Transporte, Almacenam. y Comunic.	26 917	24 972	1 945
Establecim. Financieros y Seguros	45 193	39 111	6 082
Serv. Comunes, Soc. y Personales	200 011	189 958	10 053
Otro	-	-	-
Hombres	477 209	443 154	34 055
Agricultura, Silvicultura y Pesca	152 083	145 383	6 700
Minas y Canteras	4 705	4 556	149
Industria Manufacturera	78 819	72 376	6 443
Electricidad, Gas y Agua	9 475	8 260	1 215
Construcción	39 485	33 592	5 893
Comercio, Restaurantes y Hoteles	53 115	48 519	4 596
Transporte, Almacenam. y Comunic.	21 792	20 534	1 258
Establecim. Financieros y Seguros	29 818	26 626	3 192
Serv. Comunes, Soc. y Personales	87 917	83 308	4 609
Otro	-	-	-
Mujeres	250 219	229 093	21 126
Agricultura, Silvicultura y Pesca	39 628	35 828	3 800
Minas y Canteras	56	56	-
Industria Manufacturera	41 268	37 172	4 096
Electricidad, Gas y Agua	2 968	2 570	398
Construcción	1 905	1 570	335
Comercio, Restaurantes y Hoteles	31 800	28 324	3 476
Transporte, Almacenam. y Comunic.	5 125	4 438	687
Establecim. Financieros y Seguros	15 375	12 485	2 890
Serv. Comunes, Soc. y Personales	112 094	106 650	5 444
Otro	-	-	-

Fuente: MITRAB, Encuesta de Empleo, Noviembre 2000

*Población de 10 años y más económicamente activa, por condición de actividad, según área de residencia, rama de actividad económica, sexo y sectores económicos.
Encuesta de empleo Noviembre 2000*

INEC

· Rama de Actividad Económica Sexo, Sector Económico y Ciudad	POBLACION ECONOMICAMENTE ACTIVA		
	Total	Ocupados	Desocupados
Sector Informal	1 196 867	1 137 365	59 502
Agricultura, Silvicultura y Pesca	402 849	399 333	3 516
Minas y Canteras	1 853	1 853	-
Industria Manufacturera	140 304	137 944	2 360
Electricidad, Gas y Agua	240	160	80
Construcción	63 829	55 071	8 758
Comercio, Restaurantes y Hoteles	332 064	325 381	6 683
Transporte, Almacenam. y Comunic.	44 674	42 506	2 168
Establecim. Financieros y Seguros	11 348	10 013	1 335
Serv. Comunales, Soc. y Personales	176 958	164 909	12 049
Otro	22 748	195	22 553
Hombres	730 111	699 930	30 181
Agricultura, Silvicultura y Pesca	363 292	360 135	3 157
Minas y Canteras	1 830	1 830	-
Industria Manufacturera	66 390	64 775	1 615
Electricidad, Gas y Agua	240	160	80
Construcción	63 224	54 564	8 660
Comercio, Restaurantes y Hoteles	139 201	136 200	3 001
Transporte, Almacenam. y Comunic.	43 482	41 353	2 129
Establecim. Financieros y Seguros	8 122	7 121	1 001
Serv. Comunales, Soc. y Personales	35 847	33 694	2 153
Otro	8 483	98	8 385
Mujeres	466 756	437 435	29 321
Agricultura, Silvicultura y Pesca	39 557	39 198	359
Minas y Canteras	23	23	-
Industria Manufacturera	73 914	73 169	745
Electricidad, Gas y Agua	-	-	-
Construcción	605	507	98
Comercio, Restaurantes y Hoteles	192 863	189 181	3 682
Transporte, Almacenam. y Comunic.	1 192	1 153	39
Establecim. Financieros y Seguros	3 226	2 892	334
Serv. Comunales, Soc. y Personales	141 111	131 215	9 896
Otro	14 265	97	14 168

Fuente: MITRAB, Encuesta de Empleo, Noviembre 2000

*Población de 10 años y más económicamente activa, por condición de actividad, según área de residencia, rama de actividad económica, sexo y sectores económicos.
Encuesta de empleo Noviembre 2000.*

INEC

Rama de Actividad Económica Sexo, Sector Económico y Ciudad	POBLACION ECONOMICAMENTE ACTIVA		
	Total	Ocupados	Desocupados
Area Urbana			
Total	1 115 344	1 028 847	86 497
Agricultura,Silvicultura y Pesca	106 674	100 487	6 187
Minas y Canteras	2 937	2 937	-
Industria Manufacturera	204 874	193 228	11 646
Electricidad, Gas y Agua	10 160	8 633	1 527
Construcción	75 013	62 801	12 212
Comercio, Restaurantes y Hoteles	309 262	296 356	12 906
Transporte, Almacenam. y Comunic.	59 929	56 344	3 585
Establecim. Financieros y Seguros	49 656	42 755	6 901
Serv. Comunales,Soc. y Personales	280 512	265 111	15 401
Otro	16 327	195	16 132
Hombres	636 193	585 230	50 963
Agricultura,Silvicultura y Pesca	94 255	90 026	4 229
Minas y Canteras	2 858	2 858	-
Industria Manufacturera	118 437	111 094	7 343
Electricidad, Gas y Agua	7 924	6 795	1 129
Construcción	73 023	61 138	11 885
Comercio, Restaurantes y Hoteles	148 440	141 180	7 260
Transporte, Almacenam. y Comunic.	54 139	51 280	2 859
Establecim. Financieros y Seguros	32 080	28 200	3 880
Serv. Comunales,Soc. y Personales	98 396	92 561	5 835
Otro	6 641	98	6 543
Mujeres	479 151	443 617	35 534
Agricultura,Silvicultura y Pesca	12 419	10 461	1 958
Minas y Canteras	79	79	-
Industria Manufacturera	86 437	82 134	4 303
Electricidad, Gas y Agua	2 236	1 838	398
Construcción	1 990	1 663	327
Comercio, Restaurantes y Hoteles	160 822	155 176	5 646
Transporte, Almacenam. y Comunic.	5 790	5 064	726
Establecim. Financieros y Seguros	17 576	14 555	3 021
Serv. Comunales,Soc. y Personales	182 116	172 550	9 566
Otro	9 686	97	9 589

Fuente: MITRAB, Encuesta de Empleo, Noviembre 2000

*Población de 10 años y más económicamente activa, por condición de actividad, según área de residencia, rama de actividad económica, sexo y sectores económicos.
Encuesta de empleo Noviembre 2000.*



Rama de Actividad Económica Sexo, Sector Económico y Ciudad	POBLACION ECONOMICAMENTE ACTIVA		
	Total	Ocupados	Desocupados
Sector Formal	495 645	450 856	44 789
Agricultura,Silvicultura y Pesca	49 480	44 971	4 509
Minas y Canteras	2 065	2 065	-
Industria Manufacturera	105 161	95 549	9 612
Electricidad, Gas y Agua	9 920	8 473	1 447
Construcción	28 539	23 614	4 925
Comercio, Restaurantes y Hoteles	71 951	64 215	7 736
Transporte, Almacenam. y Comunic.	23 930	21 985	1 945
Establecim. Financieros y Seguros	40 499	34 773	5 726
Serv. Comunales,Soc. y Personales	164 100	155 211	8 889
Otro	-	-	-
Hombres	305 800	278 467	27 333
Agricultura,Silvicultura y Pesca	40 553	37 808	2 745
Minas y Canteras	2 009	2 009	-
Industria Manufacturera	67 663	61 935	5 728
Electricidad, Gas y Agua	7 684	6 635	1 049
Construcción	26 952	22 256	4 696
Comercio, Restaurantes y Hoteles	44 021	39 601	4 420
Transporte, Almacenam. y Comunic.	19 003	17 745	1 258
Establecim. Financieros y Seguros	25 644	22 605	3 039
Serv. Comunales,Soc. y Personales	72 271	67 873	4 398
Otro	-	-	-
Mujeres	189 845	172 389	17 456
Agricultura,Silvicultura y Pesca	8 927	7 163	1 764
Minas y Canteras	56	56	-
Industria Manufacturera	37 498	33 614	3 884
Electricidad, Gas y Agua	2 236	1 838	398
Construcción	1 587	1 358	229
Comercio, Restaurantes y Hoteles	27 930	24 614	3 316
Transporte, Almacenam. y Comunic.	4 927	4 240	687
Establecim. Financieros y Seguros	14 855	12 168	2 687
Serv. Comunales,Soc. y Personales	91 829	87 338	4 491
Otro	-	-	-

Fuente: MITRAB, Encuesta de Empleo, Noviembre 2000

*Población de 10 años y más económicamente activa, por condición de actividad, según área de residencia, rama de actividad económica, sexo y sectores económicos.
Encuesta de empleo Noviembre 2000.*



Rama de Actividad Económica Sexo, Sector Económico y Ciudad	POBLACION ECONOMICAMENTE ACTIVA		
	Total	Ocupados	Desocupados
Sector Informal	619 699	577 991	41 708
Agricultura,Silvicultura y Pesca	57 194	55 516	1 678
Minas y Canteras	872	872	-
Industria Manufacturera	99 713	97 679	2 034
Electricidad, Gas y Agua	240	160	80
Construcción	46 474	39 187	7 287
Comercio, Restaurantes y Hoteles	237 311	232 141	5 170
Transporte, Almacenam. y Comunic.	35 999	34 359	1 640
Establecim. Financieros y Seguros	9 157	7 982	1 175
Serv. Comunales,Soc. y Personales	116 412	109 900	6 512
Otro	16 327	195	16 132
Hombres	330 393	306 763	23 630
Agricultura,Silvicultura y Pesca	53 702	52 218	1 484
Minas y Canteras	849	849	-
Industria Manufacturera	50 774	49 159	1 615
Electricidad, Gas y Agua	240	160	80
Construcción	46 071	38 882	7 189
Comercio, Restaurantes y Hoteles	104 419	101 579	2 840
Transporte, Almacenam. y Comunic.	35 136	33 535	1 601
Establecim. Financieros y Seguros	6 436	5 595	841
Serv. Comunales,Soc. y Personales	26 125	24 688	1 437
Otro	6 641	98	6 543
Mujeres	289 306	271 228	18 078
Agricultura,Silvicultura y Pesca	3 492	3 298	194
Minas y Canteras	23	23	-
Industria Manufacturera	48 939	48 520	419
Electricidad, Gas y Agua	-	-	-
Construcción	403	305	98
Comercio, Restaurantes y Hoteles	132 892	130 562	2 330
Transporte, Almacenam. y Comunic.	863	824	39
Establecim. Financieros y Seguros	2 721	2 387	334
Serv. Comunales,Soc. y Personales	90 287	85 212	5 075
Otro	9 686	97	9 589

Fuente: MITRAB, Encuesta de Empleo, Noviembre 2000

*Población de 10 años y más económicamente activa, por condición de actividad, según área de residencia, rama de actividad económica, sexo y sectores económicos.
Encuesta de empleo Noviembre 2000.*

INEC

Rama de Actividad Económica Sexo, Sector Económico y Ciudad	POBLACION ECONOMICAMENTE ACTIVA		
	Total	Ocupados	Desocupados
Area Rural			
Total	808 951	780 765	28 186
Agricultura,Silvicultura y Pesca	487 886	480 057	7 829
Minas y Canteras	3 677	3 528	149
Industria Manufacturera	55 517	54 264	1 253
Electricidad, Gas y Agua	2 523	2 357	166
Construcción	30 206	27 432	2 774
Comercio, Restaurantes y Hoteles	107 717	105 868	1 849
Transporte, Almacenam. y Comunic.	11 662	11 134	528
Establecim. Financieros y Seguros	6 885	6 369	516
Serv. Comunales,Soc. y Personales	96 457	89 756	6 701
Otro	6 421	-	6 421
Hombres	571 127	557 854	13 273
Agricultura,Silvicultura y Pesca	421 120	415 492	5 628
Minas y Canteras	3 677	3 528	149
Industria Manufacturera	26 772	26 057	715
Electricidad, Gas y Agua	1 791	1 625	166
Construcción	29 686	27 018	2 668
Comercio, Restaurantes y Hoteles	43 876	43 539	337
Transporte, Almacenam. y Comunic.	11 135	10 607	528
Establecim. Financieros y Seguros	5 860	5 547	313
Serv. Comunales,Soc. y Personales	25 368	24 441	927
Otro	1 842	-	1 842
Mujeres	237 824	222 911	14 913
Agricultura,Silvicultura y Pesca	66 766	64 565	2 201
Minas y Canteras	-	-	-
Industria Manufacturera	28 745	28 207	538
Electricidad, Gas y Agua	732	732	-
Construcción	520	414	106
Comercio, Restaurantes y Hoteles	63 841	62 329	1 512
Transporte, Almacenam. y Comunic.	527	527	-
Establecim. Financieros y Seguros	1 025	822	203
Serv. Comunales,Soc. y Personales	71 089	65 315	5 774
Otro	4 579	-	4 579

Fuente: MITRAB, Encuesta de Empleo, Noviembre 2000

*Población de 10 años y más económicamente activa, por condición de actividad, según área de residencia, rama de actividad económica, sexo y sectores económicos.
Encuesta de empleo Noviembre 2000.*



Rama de Actividad Económica Sexo, Sector Económico y Ciudad	POBLACION ECONOMICAMENTE ACTIVA		
	Total	Ocupados	Desocupados
Sector Formal	231 783	221 391	10 392
Agricultura, Silvicultura y Pesca	142 231	136 240	5 991
Minas y Canteras	2 696	2 547	149
Industria Manufacturera	14 926	13 999	927
Electricidad, Gas y Agua	2 523	2 357	166
Construcción	12 851	11 548	1 303
Comercio, Restaurantes y Hoteles	12 964	12 628	336
Transporte, Almacenam. y Comunic.	2 987	2 987	-
Establecim. Financieros y Seguros	4 694	4 338	356
Serv. Comunales, Soc. y Personales	35 911	34 747	1 164
Otro	-	-	-
Hombres	171 409	164 687	6 722
Agricultura, Silvicultura y Pesca	111 530	107 575	3 955
Minas y Canteras	2 696	2 547	149
Industria Manufacturera	11 156	10 441	715
Electricidad, Gas y Agua	1 791	1 625	166
Construcción	12 533	11 336	1 197
Comercio, Restaurantes y Hoteles	9 094	8 918	176
Transporte, Almacenam. y Comunic.	2 789	2 789	-
Establecim. Financieros y Seguros	4 174	4 021	153
Serv. Comunales, Soc. y Personales	15 646	15 435	211
Otro	-	-	-
Mujeres	60 374	56 704	3 670
Agricultura, Silvicultura y Pesca	30 701	28 665	2 036
Minas y Canteras	-	-	-
Industria Manufacturera	3 770	3 558	212
Electricidad, Gas y Agua	732	732	-
Construcción	318	212	106
Comercio, Restaurantes y Hoteles	3 870	3 710	160
Transporte, Almacenam. y Comunic.	198	198	-
Establecim. Financieros y Seguros	520	317	203
Serv. Comunales, Soc. y Personales	20 265	19 312	953
Otro	-	-	-

Fuente: MITRAB, Encuesta de Empleo, Noviembre 2000

*Población de 10 años y más económicamente activa, por condición de actividad, según área de residencia, rama de actividad económica, sexo y sectores económicos.
Encuesta de empleo Noviembre 2000.*



Rama de Actividad Económica Sexo, Sector Económico y Ciudad	POBLACION ECONOMICAMENTE ACTIVA		
	Total	Ocupados	Desocupados
Sector Informal	577 168	559 374	17 794
Agricultura,Silvicultura y Pesca	345 655	343 817	1 838
Minas y Canteras	981	981	-
Industria Manufacturera	40 591	40 265	326
Electricidad, Gas y Agua	-	-	-
Construcción	17 355	15 884	1 471
Comercio, Restaurantes y Hoteles	94 753	93 240	1 513
Transporte, Almacenam. y Comunic.	8 675	8 147	528
Establecim. Financieros y Seguros	2 191	2 031	160
Serv. Comunales,Soc. y Personales	60 546	55 009	5 537
Otro	6 421	-	6 421
Hombres	399 718	393 167	6 551
Agricultura,Silvicultura y Pesca	309 590	307 917	1 673
Minas y Canteras	981	981	-
Industria Manufacturera	15 616	15 616	-
Electricidad, Gas y Agua	-	-	-
Construcción	17 153	15 682	1 471
Comercio, Restaurantes y Hoteles	34 782	34 621	161
Transporte, Almacenam. y Comunic.	8 346	7 818	528
Establecim. Financieros y Seguros	1 686	1 526	160
Serv. Comunales,Soc. y Personales	9 722	9 006	716
Otro	1 842	-	1 842
Mujeres	177 450	166 207	11 243
Agricultura,Silvicultura y Pesca	36 065	35 900	165
Minas y Canteras	-	-	-
Industria Manufacturera	24 975	24 649	326
Electricidad, Gas y Agua	-	-	-
Construcción	202	202	-
Comercio, Restaurantes y Hoteles	59 971	58 619	1 352
Transporte, Almacenam. y Comunic.	329	329	-
Establecim. Financieros y Seguros	505	505	-
Serv. Comunales,Soc. y Personales	50 824	46 003	4 821
Otro	4 579	-	4 579

Fuente: MITRAB, Encuesta de Empleo, Noviembre 2000

*Población de 10 años y más económicamente activa, por condición de actividad, según área de residencia, rama de actividad económica, sexo y sectores económicos.
Encuesta de empleo Noviembre 2003.*

INEC

Área de Residencia, Rama de Actividad Económica Sexo y Sector Económico	Población Económicamente Activa		
	Total	Ocupados	Desocupados
País			
Total	2 077 437	1 916 966	160 471
Agropecuaria, Silvicultura, Caza y Pesca	598 072	585 339	12 734
Minas y Canteras	4 550	4 550	-
Industria Manufacturera	276 153	254 535	21 618
Electricidad, Gas y Agua	13 494	12 458	1 036
Construcción	94 276	72 647	21 629
Comercio, Restaurantes y Hoteles	470 050	448 454	21 596
Transporte, Almacenamiento. y Comunicaciones.	80 784	73 406	7 379
Establecimiento. Financieros y Seguros	56 865	51 082	5 783
Servicios. Comunales, Sociales. y Personales	448 357	414 494	33 862
Otro	34 834	-	34 834
Hombres	1 275 631	1 178 542	97 089
Agricultura, Silvicultura y Pesca	517 662	508 475	9 186
Minas y Canteras	3 752	3 752	-
Industria Manufacturera	150 081	134 422	15 659
Electricidad, Gas y Agua	10 697	9 971	725
Construcción	91 924	70 606	21 318
Comercio, Restaurantes y Hoteles	212 181	200 378	11 803
Transporte, Almacenam. y Comunic.	75 013	68 567	6 446
Establecim. Financieros y Seguros	36 470	33 393	3 078
Serv. Comunales, Soc. y Personales	160 709	148 978	11 731
Otro	17 143	-	17 143
Mujeres	801 806	738 424	63 381
Agricultura, Silvicultura y Pesca	80 411	76 864	3 547
Minas y Canteras	798	798	-
Industria Manufacturera	126 073	120 114	5 959
Electricidad, Gas y Agua	2 798	2 487	311
Construcción	2 352	2 041	311
Comercio, Restaurantes y Hoteles	257 869	248 076	9 793
Transporte, Almacenam. y Comunic.	5 772	4 839	933
Establecim. Financieros y Seguros	20 395	17 690	2 705
Serv. Comunales, Soc. y Personales	287 648	265 516	22 132
Otro	17 692	-	17 692
Sector Formal	718 634	651 258	67 376
Agricultura, Silvicultura y Pesca	142 160	133 066	9 094
Minas y Canteras	2 218	2 218	-
Industria Manufacturera	130 299	114 920	15 379
Electricidad, Gas y Agua	12 769	12 044	725
Construcción	33 520	26 245	7 275
Comercio, Restaurantes y Hoteles	95 597	82 727	12 870
Transporte, Almacenam. y Comunic.	24 903	21 473	3 430
Establecim. Financieros y Seguros	44 096	40 178	3 918
Serv. Comunales, Soc. y Personales	233 072	218 387	14 685
Otro	-	-	-

Fuente: INEC. Encuesta de Empleo Noviembre 2003.

Nota: Calculado con nuevos factores de expansión, por nuevas estimaciones de población realizada por el INEC

*Población de 10 años y más económicamente activa, por condición de actividad, según área de residencia, rama de actividad económica, sexo y sectores económicos.
Encuesta de empleo Noviembre 2003.*

Área de Residencia, Rama de Actividad Económica Sexo y Sector Económico	Población Económicamente Activa		
	Total	Ocupados	Desocupados
País			
Hombres	455 942	412 622	43 320
Agricultura, Silvicultura y Pesca	116 563	111 017	5 547
Minas y Canteras	1 700	1 700	-
Industria Manufacturera	80 297	69 975	10 322
Electricidad, Gas y Agua	10 178	9 764	414
Construcción	31 583	24 618	6 964
Comercio, Restaurantes y Hoteles	60 767	53 472	7 295
Transporte, Almacenam. y Comunic.	21 307	18 706	2 601
Establecim. Financieros y Seguros	28 106	26 065	2 041
Serv. Comunales, Soc. y Personales	105 440	97 305	8 135
Otro	-	-	-
Mujeres	262 692	238 636	24 056
Agricultura, Silvicultura y Pesca	25 597	22 050	3 547
Minas y Canteras	518	518	-
Industria Manufacturera	50 002	44 945	5 057
Electricidad, Gas y Agua	2 590	2 280	311
Construcción	1 938	1 627	311
Comercio, Restaurantes y Hoteles	34 830	29 255	5 575
Transporte, Almacenam. y Comunic.	3 596	2 767	829
Establecim. Financieros y Seguros	15 990	14 114	1 876
Serv. Comunales, Soc. y Personales	127 632	121 082	6 550
Otro	-	-	-
Sector Informal	1 358 802	1 265 708	93 095
Agricultura, Silvicultura y Pesca	455 912	452 273	3 640
Minas y Canteras	2 332	2 332	-
Industria Manufacturera	145 854	139 615	6 239
Electricidad, Gas y Agua	725	414	311
Construcción	60 756	46 402	14 354
Comercio, Restaurantes y Hoteles	374 453	365 727	8 726
Transporte, Almacenam. y Comunic.	55 882	51 933	3 948
Establecim. Financieros y Seguros	12 769	10 904	1 865
Serv. Comunales, Soc. y Personales	215 285	196 107	19 178
Otro	34 834	-	34 834
Hombres	819 689	765 920	53 769
Agricultura, Silvicultura y Pesca	401 099	397 459	3 640
Minas y Canteras	2 052	2 052	-
Industria Manufacturera	69 783	64 446	5 337
Electricidad, Gas y Agua	518	207	311
Construcción	60 341	45 987	14 354
Comercio, Restaurantes y Hoteles	151 414	146 906	4 508
Transporte, Almacenam. y Comunic.	53 706	49 861	3 845
Establecim. Financieros y Seguros	8 364	7 328	1 036
Serv. Comunales, Soc. y Personales	55 268	51 673	3 596
Otro	17 143	-	17 143
Mujeres	539 113	499 788	39 325
Agricultura, Silvicultura y Pesca	54 814	54 814	-
Minas y Canteras	280	280	-
Industria Manufacturera	76 071	75 169	902
Electricidad, Gas y Agua	207	207	-
Construcción	414	414	-
Comercio, Restaurantes y Hoteles	223 039	218 821	4 217
Transporte, Almacenam. y Comunic.	2 176	2 072	104
Establecim. Financieros y Seguros	4 405	3 576	829
Serv. Comunales, Soc. y Personales	160 016	144 434	15 582
Otro	17 692	-	17 692

Fuente: INEC. Encuesta de Empleo Noviembre 2003.

Nota: Calculado con nuevos factores de expansión, por nuevas estimaciones de población realizada por el INEC

*Población de 10 años y más económicamente activa, por condición de actividad, según área de residencia, rama de actividad económica, sexo y sectores económicos.
Encuesta de empleo Noviembre 2003.*

Área de Residencia, Rama de Actividad Económica Sexo y Sector Económico	Población Económicamente Activa		
	Total	Ocupados	Desocupados
Área Urbana			
Total	1 233 540	1 108 166	125 375
Agricultura, Silvicultura y Pesca	80 095	75 121	4 974
Minas y Canteras	3 316	3 316	-
Industria Manufacturera	218 836	200 392	18 444
Electricidad, Gas y Agua	10 672	9 636	1 036
Construcción	71 702	53 776	17 925
Comercio, Restaurantes y Hoteles	369 699	350 220	19 480
Transporte, Almacenam. y Comunic.	67 557	61 237	6 321
Establecim. Financieros y Seguros	47 870	42 793	5 077
Serv. Comunales, Soc. y Personales	336 542	311 675	24 868
Otro	27 251	-	27 251
Hombres	675 468	596 721	78 748
Agricultura, Silvicultura y Pesca	71 287	67 039	4 248
Minas y Canteras	2 694	2 694	-
Industria Manufacturera	121 334	107 967	13 366
Electricidad, Gas y Agua	7 875	7 149	725
Construcción	69 526	51 911	17 615
Comercio, Restaurantes y Hoteles	171 794	161 225	10 569
Transporte, Almacenam. y Comunic.	61 962	56 574	5 388
Establecim. Financieros y Seguros	29 945	27 044	2 901
Serv. Comunales, Soc. y Personales	125 789	115 117	10 672
Otro	13 263	-	13 263
Mujeres	558 072	511 445	46 627
Agricultura, Silvicultura y Pesca	8 807	8 082	725
Minas y Canteras	622	622	-
Industria Manufacturera	97 502	92 425	5 077
Electricidad, Gas y Agua	2 798	2 487	311
Construcción	2 176	1 865	311
Comercio, Restaurantes y Hoteles	197 905	188 994	8 911
Transporte, Almacenam. y Comunic.	5 595	4 663	933
Establecim. Financieros y Seguros	17 925	15 750	2 176
Serv. Comunales, Soc. y Personales	210 754	196 558	14 195
Otro	13 988	-	13 988
Sector Formal	516 522	462 021	54 502
Agricultura, Silvicultura y Pesca	32 639	29 012	3 627
Minas y Canteras	1 865	1 865	-
Industria Manufacturera	111 076	97 813	13 263
Electricidad, Gas y Agua	9 947	9 222	725
Construcción	24 350	18 133	6 217
Comercio, Restaurantes y Hoteles	85 897	74 085	11 812
Transporte, Almacenam. y Comunic.	21 552	18 651	2 901
Establecim. Financieros y Seguros	37 923	34 711	3 212
Serv. Comunales, Soc. y Personales	191 274	178 529	12 745
Otro	-	-	-

Fuente: INEC. Encuesta de Empleo Noviembre 2003.

Nota: Calculado con nuevos factores de expansión, por nuevas estimaciones de población realizada por el INEC

*Población de 10 años y más económicamente activa, por condición de actividad, según área de residencia, rama de actividad económica, sexo y sectores económicos.
Encuesta de empleo Noviembre 2003.*

Área de Residencia, Rama de Actividad Económica Sexo y Sector Económico	Población Económicamente Activa		
	Total	Ocupados	Desocupados
Área Urbana			
Hombres	309 913	273 648	36 265
Agricultura, Silvicultura y Pesca	27 147	24 246	2 901
Minas y Canteras	1 347	1 347	-
Industria Manufacturera	67 246	58 335	8 911
Electricidad, Gas y Agua	7 357	6 942	414
Construcción	22 588	16 682	5 906
Comercio, Restaurantes y Hoteles	55 123	48 181	6 942
Transporte, Almacenam. y Comunic.	18 133	16 060	2 072
Establecim. Financieros y Seguros	23 521	21 656	1 865
Serv. Comunales, Soc. y Personales	87 451	80 198	7 253
Otro	-	-	-
Mujeres	206 609	188 373	18 236
Agricultura, Silvicultura y Pesca	5 492	4 766	725
Minas y Canteras	518	518	-
Industria Manufacturera	43 829	39 477	4 352
Electricidad, Gas y Agua	2 590	2 280	311
Construcción	1 761	1 451	311
Comercio, Restaurantes y Hoteles	30 774	25 904	4 870
Transporte, Almacenam. y Comunic.	3 419	2 590	829
Establecim. Financieros y Seguros	14 403	13 056	1 347
Serv. Comunales, Soc. y Personales	103 823	98 331	5 492
Otro	-	-	-
Sector Informal	717 018	646 145	70 873
Agricultura, Silvicultura y Pesca	47 456	46 109	1 347
Minas y Canteras	1 451	1 451	-
Industria Manufacturera	107 760	102 579	5 181
Electricidad, Gas y Agua	725	414	311
Construcción	47 352	35 644	11 709
Comercio, Restaurantes y Hoteles	283 802	276 135	7 668
Transporte, Almacenam. y Comunic.	46 005	42 586	3 419
Establecim. Financieros y Seguros	9 947	8 082	1 865
Serv. Comunales, Soc. y Personales	145 269	133 146	12 123
Otro	27 251	-	27 251
Hombres	365 555	323 073	42 482
Agricultura, Silvicultura y Pesca	44 140	42 793	1 347
Minas y Canteras	1 347	1 347	-
Industria Manufacturera	54 087	49 632	4 455
Electricidad, Gas y Agua	518	207	311
Construcción	46 938	35 229	11 709
Comercio, Restaurantes y Hoteles	116 671	113 044	3 627
Transporte, Almacenam. y Comunic.	43 829	40 514	3 316
Establecim. Financieros y Seguros	6 424	5 388	1 036
Serv. Comunales, Soc. y Personales	38 338	34 918	3 419
Otro	13 263	-	13 263
Mujeres	351 463	323 073	28 391
Agricultura, Silvicultura y Pesca	3 316	3 316	-
Minas y Canteras	104	104	-
Industria Manufacturera	53 673	52 947	725
Electricidad, Gas y Agua	207	207	-
Construcción	414	414	-
Comercio, Restaurantes y Hoteles	167 131	163 090	4 041
Transporte, Almacenam. y Comunic.	2 176	2 072	104
Establecim. Financieros y Seguros	3 523	2 694	829
Serv. Comunales, Soc. y Personales	106 931	98 227	8 704
Otro	13 988	-	13 988

Fuente: INEC. Encuesta de Empleo Noviembre 2003.

Nota: Calculado con nuevos factores de expansión, por nuevas estimaciones de población realizada por el INEC

*Población de 10 años y más económicamente activa, por condición de actividad, según área de residencia, rama de actividad económica, sexo y sectores económicos.
Encuesta de empleo Noviembre 2003.*

Área de Residencia, Rama de Actividad Económica Sexo y Sector Económico	Población Económicamente Activa		
	Total	Ocupados	Desocupados
Area Rural			
Total	843 896	808 800	35 096
Agricultura,Silvicultura y Pesca	517 978	510 218	7 760
Minas y Canteras	1 235	1 235	-
Industria Manufacturera	57 318	54 143	3 175
Electricidad, Gas y Agua	2 822	2 822	-
Construcción	22 574	18 871	3 704
Comercio, Restaurantes y Hoteles	100 350	98 234	2 116
Transporte, Almacenam. y Comunic.	13 227	12 169	1 058
Establecim. Financieros y Seguros	8 995	8 289	705
Serv. Comunales,Soc. y Personales	111 814	102 820	8 995
Otro	7 584	-	7 584
Hombres	600 163	581 821	18 342
Agricultura,Silvicultura y Pesca	446 374	441 436	4 938
Minas y Canteras	1 058	1 058	-
Industria Manufacturera	28 747	26 454	2 293
Electricidad, Gas y Agua	2 822	2 822	-
Construcción	22 398	18 694	3 704
Comercio, Restaurantes y Hoteles	40 387	39 153	1 235
Transporte, Almacenam. y Comunic.	13 051	11 993	1 058
Establecim. Financieros y Seguros	6 525	6 349	176
Serv. Comunales,Soc. y Personales	34 920	33 862	1 058
Otro	3 880	-	3 880
Mujeres	243 734	226 979	16 754
Agricultura,Silvicultura y Pesca	71 603	68 782	2 822
Minas y Canteras	176	176	-
Industria Manufacturera	28 571	27 689	882
Electricidad, Gas y Agua	-	-	-
Construcción	176	176	-
Comercio, Restaurantes y Hoteles	59 963	59 082	882
Transporte, Almacenam. y Comunic.	176	176	-
Establecim. Financieros y Seguros	2 469	1 940	529
Serv. Comunales,Soc. y Personales	76 894	68 958	7 936
Otro	3 704	-	3 704
Sector Formal	202 112	189 237	12 874
Agricultura,Silvicultura y Pesca	109 521	104 054	5 467
Minas y Canteras	353	353	-
Industria Manufacturera	19 224	17 107	2 116
Electricidad, Gas y Agua	2 822	2 822	-
Construcción	9 171	8 113	1 058
Comercio, Restaurantes y Hoteles	9 700	8 642	1 058
Transporte, Almacenam. y Comunic.	3 351	2 822	529
Establecim. Financieros y Seguros	6 173	5 467	705
Serv. Comunales,Soc. y Personales	41 798	39 858	1 940
Otro	-	-	-

Fuente: INEC. Encuesta de Empleo Noviembre 2003.

Nota: Calculado con nuevos factores de expansión, por nuevas estimaciones de población realizada por el INEC

***Población de 10 años y más económicamente activa, por condición de actividad, según área de residencia, rama de actividad económica, sexo y sectores económicos.
Encuesta de empleo Noviembre 2003.***

Área de Residencia, Rama de Actividad Económica Sexo y Sector Económico	Población Económicamente Activa		
	Total	Ocupados	Desocupados
Área Rural			
Hombres	146 028	138 974	7 055
Agricultura,Silvicultura y Pesca	89 416	86 771	2 645
Minas y Canteras	353	353	-
Industria Manufacturera	13 051	11 640	1 411
Electricidad, Gas y Agua	2 822	2 822	-
Construcción	8 995	7 936	1 058
Comercio, Restaurantes y Hoteles	5 644	5 291	353
Transporte, Almacenam. y Comunic.	3 175	2 645	529
Establecim. Financieros y Seguros	4 585	4 409	176
Serv. Comunales,Soc. y Personales	17 989	17 107	882
Otro	-	-	-
Mujeres	56 083	50 263	5 820
Agricultura,Silvicultura y Pesca	20 105	17 284	2 822
Minas y Canteras	-	-	-
Industria Manufacturera	6 173	5 467	705
Electricidad, Gas y Agua	-	-	-
Construcción	176	176	-
Comercio, Restaurantes y Hoteles	4 056	3 351	705
Transporte, Almacenam. y Comunic.	176	176	-
Establecim. Financieros y Seguros	1 587	1 058	529
Serv. Comunales,Soc. y Personales	23 809	22 751	1 058
Otro	-	-	-
Sector Informal	641 785	619 563	22 222
Agricultura,Silvicultura y Pesca	408 456	406 164	2 293
Minas y Canteras	882	882	-
Industria Manufacturera	38 094	37 036	1 058
Electricidad, Gas y Agua	-	-	-
Construcción	13 404	10 758	2 645
Comercio, Restaurantes y Hoteles	90 651	89 592	1 058
Transporte, Almacenam. y Comunic.	9 876	9 347	529
Establecim. Financieros y Seguros	2 822	2 822	-
Serv. Comunales,Soc. y Personales	70 016	62 962	7 055
Otro	7 584	-	7 584
Hombres	454 134	442 847	11 287
Agricultura,Silvicultura y Pesca	356 959	354 666	2 293
Minas y Canteras	705	705	-
Industria Manufacturera	15 696	14 814	882
Electricidad, Gas y Agua	-	-	-
Construcción	13 404	10 758	2 645
Comercio, Restaurantes y Hoteles	34 743	33 862	882
Transporte, Almacenam. y Comunic.	9 876	9 347	529
Establecim. Financieros y Seguros	1 940	1 940	-
Serv. Comunales,Soc. y Personales	16 931	16 754	176
Otro	3 880	-	3 880
Mujeres	187 650	176 716	10 934
Agricultura,Silvicultura y Pesca	51 498	51 498	-
Minas y Canteras	176	176	-
Industria Manufacturera	22 398	22 222	176
Electricidad, Gas y Agua	-	-	-
Construcción	-	-	-
Comercio, Restaurantes y Hoteles	55 907	55 731	176
Transporte, Almacenam. y Comunic.	-	-	-
Establecim. Financieros y Seguros	882	882	-
Serv. Comunales,Soc. y Personales	53 085	46 207	6 878
Otro	3 704	-	3 704

Fuente: INEC. Encuesta de Empleo Noviembre 2003.

Nota: Calculado con nuevos factores de expansión, por nuevas estimaciones de población realizada por el INEC

*Población de 10 años y más económicamente activa, por condición de actividad, según área de residencia, rama de actividad económica, sexo y sectores económicos.
Encuesta de empleo Noviembre 2004.*

INEC

Área de Residencia, Rama de Actividad Económica Sexo y Sector Económico	Población Económicamente Activa		
	Total	Ocupados	Desocupados
País			
Total	2 111 127	1 973 116	138 010
Agricultura, Silvicultura y Pesca	609 006	597 954	11 052
Minas y Canteras	5 950	5 634	316
Industria Manufacturera	268 181	254 759	13 422
Electricidad, Gas y Agua	7 390	6 864	526
Construcción	108 802	95 302	13 500
Comercio, Restaurantes y Hoteles	487 651	466 502	21 149
Transporte, Almacenamiento y Comunicaciones	83 995	79 957	4 038
Establecimientos Financieros y Seguros	65 658	60 706	4 952
Servicios Comunales, Sociales y Personales	432 279	405 440	26 839
Otro	42 216	-	42 216
Hombres	1 313 549	1 239 315	74 234
Agricultura, Silvicultura y Pesca	529 252	520 144	9 108
Minas y Canteras	4 891	4 786	105
Industria Manufacturera	143 498	135 455	8 043
Electricidad, Gas y Agua	6 337	6 127	210
Construcción	107 677	94 283	13 394
Comercio, Restaurantes y Hoteles	228 464	220 039	8 425
Transporte, Almacenamiento y Comunicaciones	78 516	74 584	3 933
Establecim. Financieros y Seguros	45 163	42 072	3 091
Servicios Comunales, Sociales y Personales	150 007	141 826	8 182
Otro	19 742	-	19 742
Mujeres	797 578	733 801	63 777
Agricultura, Silvicultura y Pesca	79 754	77 809	1 945
Minas y Canteras	1 058	848	210
Industria Manufacturera	124 682	119 303	5 379
Electricidad, Gas y Agua	1 052	737	316
Construcción	1 124	1 019	105
Comercio, Restaurantes y Hoteles	259 187	246 463	12 724
Transporte, Almacenamiento y Comunicaciones	5 478	5 373	105
Establecimientos Financieros y Seguros	20 495	18 634	1 861
Servicios Comunales, Sociales y Personales	282 272	263 615	18 657
Otro	22 474	-	22 474
Sector Formal	783 232	732 369	50 863
Agricultura, Silvicultura y Pesca	175 416	168 463	6 953
Minas y Canteras	4 404	4 088	316
Industria Manufacturera	131 289	120 709	10 580
Electricidad, Gas y Agua	7 002	6 476	526
Construcción	34 068	30 518	3 551
Comercio, Restaurantes y Hoteles	119 551	107 891	11 660
Transporte, Almacenamiento y Comunicaciones	25 310	22 922	2 387
Establecimientos Financieros y Seguros	49 023	45 760	3 263
Servicios Comunales, Sociales y Personales	237 169	225 542	11 627
Otro	-	-	-

Fuente INEC: Encuesta de Empleo Noviembre 2004.

Población de 10 años y más económicamente activa, por condición de actividad, según área de residencia, rama de actividad económica, sexo y sectores económicos.

Encuesta de empleo Noviembre 2004.

Área de Residencia, Rama de Actividad Económica Sexo y Sector Económico	Población Económicamente Activa		
	Total	Ocupados	Desocupados
País			
Hombres	495 194	464 755	30 439
Agricultura, Silvicultura y Pesca	135 204	129 985	5 219
Minas y Canteras	3 346	3 241	105
Industria Manufacturera	79 983	74 150	5 833
Electricidad, Gas y Agua	5 950	5 739	210
Construcción	33 332	29 781	3 551
Comercio, Restaurantes y Hoteles	73 852	68 794	5 057
Transporte, Almacenam. y Comunic.	21 831	19 444	2 387
Establecim. Financieros y Seguros	32 145	30 145	2 000
Serv. Comunales, Soc. y Personales	109 552	103 475	6 077
Otro	-	-	-
Mujeres	288 038	267 614	20 424
Agricultura, Silvicultura y Pesca	40 212	38 478	1 734
Minas y Canteras	1 058	848	210
Industria Manufacturera	51 306	46 559	4 747
Electricidad, Gas y Agua	1 052	737	316
Construcción	737	737	-
Comercio, Restaurantes y Hoteles	45 700	39 097	6 603
Transporte, Almacenamiento y Comunicaciones	3 479	3 479	-
Establecimientos Financieros y Seguros	16 878	15 615	1 263
Servicios Comunales, Sociales y Personales	127 617	122 067	5 550
Otro	-	-	-
Sector Informal	1 327 895	1 240 747	87 147
Agricultura, Silvicultura y Pesca	433 590	429 491	4 100
Minas y Canteras	1 545	1 545	-
Industria Manufacturera	136 891	134 050	2 842
Electricidad, Gas y Agua	388	388	-
Construcción	74 733	64 784	9 949
Comercio, Restaurantes y Hoteles	368 100	358 611	9 489
Transporte, Almacenam. y Comunic.	58 685	57 034	1 651
Establecim. Financieros y Seguros	16 635	14 946	1 690
Serv. Comunales, Soc. y Personales	195 110	179 898	15 212
Otro	42 216	-	42 216
Hombres	818 355	774 560	43 795
Agricultura, Silvicultura y Pesca	394 048	390 159	3 889
Minas y Canteras	1 545	1 545	-
Industria Manufacturera	63 515	61 305	2 210
Electricidad, Gas y Agua	388	388	-
Construcción	74 345	64 502	9 844
Comercio, Restaurantes y Hoteles	154 612	151 244	3 368
Transporte, Almacenamiento y Comunicaciones	56 685	55 140	1 545
Establecimientos Financieros y Seguros	13 018	11 927	1 091
Servicios Comunales, Sociales y Personales	40 455	38 350	2 105
Otro	19 742	-	19 742
Mujeres	509 540	466 187	43 353
Agricultura, Silvicultura y Pesca	39 542	39 332	210
Minas y Canteras	-	-	-
Industria Manufacturera	73 376	72 745	631
Electricidad, Gas y Agua	-	-	-
Construcción	388	283	105
Comercio, Restaurantes y Hoteles	213 488	207 366	6 121
Transporte, Almacenamiento y Comunicaciones	2 000	1 894	105
Establecimientos Financieros y Seguros	3 617	3 019	598
Servicios Comunales, Sociales y Personales	154 655	141 548	13 107
Otro	22 474	-	22 474

Fuente INEC: Encuesta de Empleo Noviembre 2004.

*Población de 10 años y más económicamente activa, por condición de actividad, según área de residencia, rama de actividad económica, sexo y sectores económicos.
Encuesta de empleo Noviembre 2004.*

INEC

Área de Residencia, Rama de Actividad Económica Sexo y Sector Económico	Población Económicamente Activa		
	Total	Ocupados	Desocupados
Área Urbana			
Total	1 265 773	1 157 372	108 402
Agricultura, Silvicultura y Pesca	86 511	82 196	4 315
Minas y Canteras	3 999	3 684	316
Industria Manufacturera	217 119	205 647	11 472
Electricidad, Gas y Agua	5 262	4 736	526
Construcción	81 143	70 303	10 840
Comercio, Restaurantes y Hoteles	380 563	362 251	18 313
Transporte, Almacenamiento y Comunicaciones	66 620	62 936	3 684
Establecimientos Financieros y Seguros	57 148	52 727	4 420
Servicios Comunes, Sociales y Personales	332 993	312 891	20 102
Otro	34 415	-	34 415
Hombres	705 242	644 306	60 936
Agricultura, Silvicultura y Pesca	77 144	73 355	3 789
Minas y Canteras	3 473	3 368	105
Industria Manufacturera	119 031	111 875	7 157
Electricidad, Gas y Agua	4 210	3 999	210
Construcción	80 196	69 461	10 735
Comercio, Restaurantes y Hoteles	181 125	173 232	7 893
Transporte, Almacenamiento y Comunicaciones	61 673	58 095	3 578
Establecimientos Financieros y Seguros	37 362	34 625	2 736
Servicios Comunes, Sociales y Personales	123 767	116 295	7 472
Otro	17 260	-	17 260
Mujeres	560 531	513 066	47 465
Agricultura, Silvicultura y Pesca	9 367	8 841	526
Minas y Canteras	526	316	210
Industria Manufacturera	98 088	93 773	4 315
Electricidad, Gas y Agua	1 052	737	316
Construcción	947	842	105
Comercio, Restaurantes y Hoteles	199 438	189 019	10 419
Transporte, Almacenamiento y Comunicaciones	4 946	4 841	105
Establecimientos Financieros y Seguros	19 786	18 102	1 684
Servicios Comunes, Sociales y Personales	209 226	196 596	12 629
Otro	17 155	-	17 155
Sector Formal	542 640	501 173	41 466
Agricultura, Silvicultura y Pesca	36 415	33 362	3 052
Minas y Canteras	2 631	2 315	316
Industria Manufacturera	110 191	101 561	8 630
Electricidad, Gas y Agua	5 052	4 526	526
Construcción	23 785	20 944	2 842
Comercio, Restaurantes y Hoteles	100 403	89 984	10 419
Transporte, Almacenamiento y Comunicaciones	20 523	18 313	2 210
Establecimientos Financieros y Seguros	44 413	41 151	3 263
Servicios Comunes, Sociales y Personales	199 227	189 019	10 209
Otro	-	-	-

Fuente INEC: Encuesta de Empleo Noviembre 2004.

*Población de 10 años y más económicamente activa, por condición de actividad, según área de residencia, rama de actividad económica, sexo y sectores económicos.
Encuesta de empleo Noviembre 2004.*

Área de Residencia, Rama de Actividad Económica Sexo y Sector Económico	Población Económicamente Activa		
	Total	Ocupados	Desocupados
Área Urbana			
Hombres	325 521	300 578	24 943
Agricultura, Silvicultura y Pesca	29 889	27 153	2 736
Minas y Canteras	2 105	2 000	105
Industria Manufacturera	67 041	62 094	4 946
Electricidad, Gas y Agua	3 999	3 789	210
Construcción	23 049	20 207	2 842
Comercio, Restaurantes y Hoteles	60 200	55 674	4 526
Transporte, Almacenamiento y Comunicaciones	17 576	15 366	2 210
Establecimientos Financieros y Seguros	27 890	25 890	2 000
Servicios Comunes, Sociales y Personales	93 773	88 405	5 367
Otro	-	-	-
Mujeres	217 119	200 596	16 523
Agricultura, Silvicultura y Pesca	6 525	6 209	316
Minas y Canteras	526	316	210
Industria Manufacturera	43 150	39 467	3 684
Electricidad, Gas y Agua	1 052	737	316
Construcción	737	737	-
Comercio, Restaurantes y Hoteles	40 203	34 310	5 894
Transporte, Almacenam. y Comunic.	2 947	2 947	-
Establecim. Financieros y Seguros	16 523	15 260	1 263
Serv. Comunes, Soc. y Personales	105 455	100 614	4 841
Otro	-	-	-
Sector Informal	723 134	656 198	66 935
Agricultura, Silvicultura y Pesca	50 096	48 833	1 263
Minas y Canteras	1 368	1 368	-
Industria Manufacturera	106 928	104 087	2 842
Electricidad, Gas y Agua	210	210	-
Construcción	57 358	49 360	7 999
Comercio, Restaurantes y Hoteles	280 160	272 267	7 893
Transporte, Almacenamiento y Comunicaciones	46 097	44 624	1 473
Establecimientos Financieros y Seguros	12 735	11 577	1 158
Servicios Comunes, Sociales y Personales	133 766	123 873	9 893
Otro	34 415	-	34 415
Hombres	379 721	343 728	35 994
Agricultura, Silvicultura y Pesca	47 255	46 202	1 052
Minas y Canteras	1 368	1 368	-
Industria Manufacturera	51 991	49 781	2 210
Electricidad, Gas y Agua	210	210	-
Construcción	57 148	49 254	7 893
Comercio, Restaurantes y Hoteles	120 926	117 558	3 368
Transporte, Almacenamiento y Comunicaciones	44 097	42 729	1 368
Establecimientos Financieros y Seguros	9 472	8 735	737
Servicios Comunes, Sociales y Personales	29 995	27 890	2 105
Otro	17 260	-	17 260
Mujeres	343 412	312 470	30 942
Agricultura, Silvicultura y Pesca	2 842	2 631	210
Minas y Canteras	-	-	-
Industria Manufacturera	54 938	54 306	631
Electricidad, Gas y Agua	-	-	-
Construcción	210	105	105
Comercio, Restaurantes y Hoteles	159 235	154 709	4 526
Transporte, Almacenamiento y Comunicaciones	2 000	1 894	105
Establecimientos Financieros y Seguros	3 263	2 842	421
Servicios Comunes, Sociales y Personales	103 771	95 983	7 788
Otro	17 155	-	17 155

Fuente INEC: Encuesta de Empleo Noviembre 2004.

*Población de 10 años y más económicamente activa, por condición de actividad, según área de residencia, rama de actividad económica, sexo y sectores económicos.
Encuesta de empleo Noviembre 2004.*

Área de Residencia, Rama de Actividad Económica Sexo y Sector Económico	Población Económicamente Activa		
	Total	Ocupados	Desocupados
Área Rural			
Total	845 354	815 745	29 609
Agricultura, Silvicultura y Pesca	522 495	515 758	6 737
Minas y Canteras	1 950	1 950	-
Industria Manufacturera	51 062	49 111	1 950
Electricidad, Gas y Agua	2 128	2 128	-
Construcción	27 658	24 999	2 659
Comercio, Restaurantes y Hoteles	107 088	104 251	2 837
Transporte, Almacenamiento y Comunicaciones	17 375	17 021	355
Establecimientos Financieros y Seguros	8 510	7 978	532
Servicios Comunales, Sociales y Personales	99 286	92 549	6 737
Otro	7 801	-	7 801
Hombres			
Total	608 307	595 010	13 297
Agricultura, Silvicultura y Pesca	452 108	446 789	5 319
Minas y Canteras	1 418	1 418	-
Industria Manufacturera	24 467	23 581	886
Electricidad, Gas y Agua	2 128	2 128	-
Construcción	27 481	24 822	2 659
Comercio, Restaurantes y Hoteles	47 338	46 806	532
Transporte, Almacenamiento y Comunicaciones	16 843	16 489	355
Establecimientos Financieros y Seguros	7 801	7 446	355
Servicios Comunales, Sociales y Personales	26 240	25 531	709
Otro	2 482	-	2 482
Mujeres			
Total	237 046	220 735	16 311
Agricultura, Silvicultura y Pesca	70 387	68 969	1 418
Minas y Canteras	532	532	-
Industria Manufacturera	26 595	25 531	1 064
Electricidad, Gas y Agua	-	-	-
Construcción	177	177	-
Comercio, Restaurantes y Hoteles	59 749	57 444	2 305
Transporte, Almacenamiento y Comunicaciones	532	532	-
Establecimientos Financieros y Seguros	709	532	177
Servicios Comunales, Sociales y Personales	73 046	67 018	6 028
Otro	5 319	-	5 319
Sector Formal			
Total	240 592	231 196	9 397
Agricultura, Silvicultura y Pesca	139 001	135 101	3 901
Minas y Canteras	1 773	1 773	-
Industria Manufacturera	21 098	19 148	1 950
Electricidad, Gas y Agua	1 950	1 950	-
Construcción	10 283	9 574	709
Comercio, Restaurantes y Hoteles	19 148	17 907	1 241
Transporte, Almacenamiento y Comunicaciones	4 787	4 610	177
Establecimientos Financieros y Seguros	4 610	4 610	-
Servicios Comunales, Sociales y Personales	37 942	36 523	1 418
Otro	-	-	-

Fuente INEC: Encuesta de Empleo Noviembre 2004.

*Población de 10 años y más económicamente activa, por condición de actividad, según área de residencia, rama de actividad económica, sexo y sectores económicos.
Encuesta de empleo Noviembre 2004.*

Área de Residencia, Rama de Actividad Económica Sexo y Sector Económico	Población Económicamente Activa		
	Total	Ocupados	Desocupados
Área Rural			
Hombres	169 674	164 177	5 496
Agricultura, Silvicultura y Pesca	105 315	102 832	2 482
Minas y Canteras	1 241	1 241	-
Industria Manufacturera	12 943	12 056	886
Electricidad, Gas y Agua	1 950	1 950	-
Construcción	10 283	9 574	709
Comercio, Restaurantes y Hoteles	13 652	13 120	532
Transporte, Almacenamiento y Comunicaciones	4 255	4 078	177
Establecimientos Financieros y Seguros	4 255	4 255	-
Servicios Comunes, Sociales y Personales	15 779	15 070	709
Otro	-	-	-
Mujeres	70 919	67 018	3 901
Agricultura, Silvicultura y Pesca	33 686	32 268	1 418
Minas y Canteras	532	532	-
Industria Manufacturera	8 156	7 092	1 064
Electricidad, Gas y Agua	-	-	-
Construcción	-	-	-
Comercio, Restaurantes y Hoteles	5 496	4 787	709
Transporte, Almacenamiento y Comunicaciones	532	532	-
Establecimientos Financieros y Seguros	355	355	-
Servicios Comunes, Sociales y Personales	22 162	21 453	709
Otro	-	-	-
Sector Informal	604 761	584 549	20 212
Agricultura, Silvicultura y Pesca	383 494	380 657	2 837
Minas y Canteras	177	177	-
Industria Manufacturera	29 963	29 963	-
Electricidad, Gas y Agua	177	177	-
Construcción	17 375	15 425	1 950
Comercio, Restaurantes y Hoteles	87 939	86 344	1 596
Transporte, Almacenamiento y Comunicaciones	12 588	12 411	177
Establecimientos Financieros y Seguros	3 901	3 369	532
Servicios Comunes, Sociales y Personales	61 345	56 026	5 319
Otro	7 801	-	7 801
Hombres	438 634	430 832	7 801
Agricultura, Silvicultura y Pesca	346 794	343 957	2 837
Minas y Canteras	177	177	-
Industria Manufacturera	11 524	11 524	-
Electricidad, Gas y Agua	177	177	-
Construcción	17 198	15 248	1 950
Comercio, Restaurantes y Hoteles	33 686	33 686	-
Transporte, Almacenamiento y Comunicaciones	12 588	12 411	177
Establecimientos Financieros y Seguros	3 546	3 191	355
Servicios Comunes, Sociales y Personales	10 461	10 461	-
Otro	2 482	-	2 482
Mujeres	166 128	153 717	12 411
Agricultura, Silvicultura y Pesca	36 701	36 701	-
Minas y Canteras	-	-	-
Industria Manufacturera	18 439	18 439	-
Electricidad, Gas y Agua	-	-	-
Construcción	177	177	-
Comercio, Restaurantes y Hoteles	54 253	52 657	1 596
Transporte, Almacenamiento y Comunicaciones	-	-	-
Establecimientos Financieros y Seguros	355	177	177
Servicios Comunes, Sociales y Personales	50 884	45 565	5 319
Otro	5 319	-	5 319

Fuente INEC: Encuesta de Empleo Noviembre 2004.



Anexo No. 7. Principales indicadores de trabajo decente.

Indicadores	2000	2003	2004
	%	%	%
Ocupados que no cubren el costo de la canasta básica			
País	65.8	66.6	68.5
Urbano	64.0	66.2	68.6
Rural	68.3	67.0	68.4
Ocupados que no cubren el costo de la canasta básica alimenticia.			
País	47.5	49.3	49.4
Urbano	42.1	45.1	45.1
Rural	54.6	55.0	55.4
Ocupados que ganan menos que el salario mínimo legal.			
País	32.2	34.4	25.7
Urbano	31.7	32.8	25.6
Rural	32.8	36.6	25.9
Ocupados que cotizan al seguro social			
País	N.D	18.5	19.3
Urbano	N.D	26.8	27.9
Rural	N.D	7.1	7.0
Ocupados que pertenecen a una organización Sindical			
Empresarial	N.D	N.D	4.3
De otro tipo	N.D	N.D	1.7
	N.D	N.D	0.3
	N.D	N.D	2.3
Ocupados que poseen contrato			
País	N.D	17.6	18.5
Contrato permanente	N.D	16.0	16.5
Contrato de otro tipo	N.D	1.6	1.9
ignorado	N.D	0.0	0.1
Urbano	N.D	25.5	26.4
Contrato permanente	N.D	23.6	23.6
Contrato de otro tipo	N.D	1.9	2.6
ignorado	N.D	0	0.2
Rural	N.D	6.7	7.3
Contrato permanente	N.D	5.5	6.3
Contrato de otro tipo	N.D	1.2	0.9
ignorado	N.D	0.0	0.1

Fuente: Encuesta de Hogares, para la medición del empleo Nov-2000, 2003 y 2004.